

Id:0E288D3D4BA6F710

LAGOA DE SÃO FRANCISCO
PREFEITURA MUNICIPAL
Novos Tempos

AVISO DE LICITAÇÃO

O MUNICÍPIO DE LAGOA DE SÃO FRANCISCO – PI, através da CPL, torna público, que realizará licitação, na modalidade PREGÃO ELETRÔNICO Nº 010/2022, do tipo MENOR PREÇO E ADJUDICAÇÃO POR LOTE, tendo como objeto AQUISIÇÃO DE MATERIAL DE LIMPEZA. Dotação Orçamentária: Programa; 04.122.0002.2003.0000/ 12.361.0005.2014.0000/ 12.361.0005.2031.0000/ 04.122.0002.2040.0000/ 10.122.0006.2136.0000/ 10.301.0006.2043.0000/ 08.244.0007.2085.0000/ 28.243.0007.2129.0000/ 08.244.0007.2058.0000/ 10.301.0006.2130.0000 Unidade Orçamentária: 02.02.00/ 02.03.00/ 02.03.01/ 02.04.00/ 02.04.01/ 02.05.00/ 02.05.01 Projeto Atividade: 2.003/ 2.014/ 2.031/ 2.040/ 2.136/ 2.043/ 2.085/ 2.129/ 2.058/ 2.130 Elemento Despesa: 33.90.30 Fonte de Recursos: 500 Ordinários – FPM, ICMS, RECURSOS PRÓPRIOS, FME, FUS, FMAS 540 – FUNDEB 631 – RECURSOS FEDERAIS FNS 621 – CO FINANCIAMENTO 660 – RECURSOS FEDERAIS FNAS. Data e horário do início da disputa: **09:00 do dia 20/10/2022.** EDITAL: Na sede da Prefeitura Municipal de Lagoa de São Francisco. <https://www.licitanet.com.br/> E-MAIL: cpilsf@gmail.com.

Lagoa de São Francisco (PI), 05 de outubro, 2022.

FRANCISCO DE SOUZA PEREIRA
Pregoeiro

Id:01AB1C0201CCF6C8

Estado do Piauí-PI
Prefeitura Municipal de Palmeira do Piauí-PI
CNPJ. N.º 06.554.372/0001-46
Praça Né Luz, 322 – CEP. 64.925-000
Tel. (89) 3568 1302
e-mail: pmpalmeiradopi@gmail.com

Lei nº 10/2022

Palmeira do Piauí-PI, 21 de setembro de 2022.

Estima a Receita e fixa a Despesa em **R\$ 27.058.000,00** (Vinte e sete milhões e cinquenta e oito mil reais) para o Exercício Financeiro de 2023.

O Prefeito Municipal de Palmeira do Piauí- PI faz saber que a Câmara Municipal aprovou e eu sanciono a seguinte Lei:

Art. 1º - A Lei Orçamentária Anual de Palmeira do Piauí, para o exercício financeiro de 2023, composto pelas receitas e despesas do Tesouro Municipal e de outras fontes, estima a Receita Geral em **R\$ 27.058.000,00** (Vinte e sete milhões e cinquenta e oito mil reais) e fixa a Despesa em igual valor.

I - O orçamento fiscal referente ao Poder Legislativo e ao Poder Executivo do Município, seus órgãos, fundos e entidades da administração direta e indireta.

II - O orçamento da seguridade social, abrangendo todos os órgãos e entidades a ele vinculados, da administração direta e indireta, bem como os fundos instituídos e mantidos pelo poder público.

Art. 2º - A receita será arrecadada na forma da legislação vigente e das especificações constantes dos quadros integrantes desta Lei, observando o seguinte desdobramento:

RECEITA	RS	RS
RECEITAS CORRENTES		
IMPOSTOS, TAXAS E CONTRIBUIÇÕES DE MELHORIA	448.984,95	
CONTRIBUIÇÕES	143.932,54	
RECEITA PATRIMONIAL	38.171,56	
RECEITA AGROPECUÁRIA	125,16	
RECEITA DE SERVIÇOS	498,32	
TRANSFERÊNCIAS CORRENTES	28.048.918,81	
OUTRAS RECEITAS CORRENTES	1.877,31	
(R) DEDUÇÕES DO FUNDEB	-2.279.147,83	
SUB TOTAL		26.403.357,82
TOTAL		26.403.357,82
SUPERAVIT DO ORÇAMENTO CORRENTE		3.441.504,26
RECEITAS DE CAPITAL		
TRANSFERÊNCIAS DE CAPITAL	654.642,18	
SUB TOTAL		654.642,18
TOTAL		4.096.146,44
RESUMO		
RECEITAS CORRENTES	28.682.505,64	
RECEITAS CORRENTES	0,00	
DEDUÇÕES DA RECEITA CORRENTE	-2.279.147,83	
RECEITAS DE CAPITAL	654.642,18	
TOTAL DE RECEITAS		27.058.000,00
TOTAL		27.058.000,00

Art. 3º - A Despesa será realizada segundo a discriminação dos quadros integrantes desta Lei, com os seguintes desdobramentos:

RESUMO DO TOTAL ORÇADO POR FUNÇÃO		
01	Legislativa	1.378.060,22
04	Administração	4.590.655,90
05	Defesa Nacional	14.970,70
08	Assistência Social	1.066.970,08
10	Saúde	6.034.227,49
12	Educação	9.074.335,17
13	Cultura	306.917,09
15	Urbanismo	1.188.171,74
16	Habituação	74.542,10
17	Saneamento	795.178,48
18	Gestão Ambiental	51.421,21
20	Agricultura	42.703,31
25	Energia	415.188,22
26	Transporte	527.114,74
27	Desporto e Lazer	974.430,50
28	Encargos Especiais	154.981,55
99	Reserva de Contingência	368.131,50
TOTAL		27.058.000,00

Art. 4º. Fica o Poder Executivo autorizado a:

- I. abrir durante o exercício créditos suplementares até o limite de 60% (sessenta por cento) do total da despesa fixada no artigo 1º observando-se o disposto no artigo 43 da Lei federal nº 4.320 de 17 de março de 1964.
- II. Abrir créditos suplementares até o limite consignado sob a denominação de Reserva de Contingência em conformidade com o disposto na Lei de Diretrizes Orçamentárias.
- III. Remanejar recursos no âmbito do mesmo órgão e do mesmo programa.

Parágrafo único. Não onerarão o limite previsto no inciso I, os créditos destinados a:

- I. Suprir insuficiência nas dotações de despesas a conta de recursos vinculados;

Art. 5º. As fontes de recurso aprovadas nesta Lei e em seus adicionais poderão se modificadas pelos Poderes Legislativo e Executivo, visando ao atendimento das necessidades da execução dos programas, observando-se, em todo caso, as disponibilidades financeiras de cada fonte diferenciada de recurso.

Art. 6º. Fica o Poder Executivo autorizado a realizar operações de créditos por antecipação da receita até o limite de 7% (sete por cento) da receita corrente líquida, observadas as condições estabelecidas no artigo 38, da Lei Complementar nº 101, de 2000.

Art. 7º - Revogadas as disposições em contrário, a presente Lei entra em vigor no dia 1º de janeiro de 2023.

Palmeira do Piauí-PI, 21 de Setembro de 2022.

 JOÃO DA CRUZ ROSAL DA LUZ
PREFEITO MUNICIPAL

(Continua na próxima página)



PREFEITURA MUN.DE PALMEIRA DO PIAUI
PRAÇA NÉ LUZ, 322 CEP: 64925-000 - CNPJ:06.554.372/0001-46

Orçamento Programa - Exercício de 2023

TABELA EXPLICATIVA - EVOLUÇÃO DA RECEITA

(Inc.III, Art.22º)

Page 1

Lei: 6, Data: 12/11/2021

Codigo	Discriminação	Receita Arrecadada			Receita Prevista	
		2019	2020	2021	2022	2023
1000.00.0.0	RECEITAS CORRENTES.					
1100.00.0.0	IMPOSTOS, TAXAS E CONTRIBUIÇÕES DE MELH	1.344.181,09	610.651,12	542.987,82	361.804,50	448.984,95
1200.00.0.0	CONTRIBUIÇÕES	224.522,73	207.715,02	223.952,54	139.948,80	143.932,54
1300.00.0.0	RECEITA PATRIMONIAL	26.547,06	37.673,25	139.729,35	34.701,39	38.171,56
1400.00.0.0	RECEITA AGROPECUÁRIA				113,78	125,16
1600.00.0.0	RECEITA DE SERVIÇOS			19.476,48	113,78	495,32
1700.00.0.0	TRANSFERÊNCIAS CORRENTES	15.843.028,95	18.716.883,28	21.199.549,11	23.528.692,09	28.048.918,81
1900.00.0.0	OUTRAS RECEITAS CORRENTES		2.860,00		1.706,84	1.877,31
	Sub Total	17.438.279,83	19.575.782,67	22.125.695,30	24.067.080,98	28.682.505,65
2000.00.0.0	RECEITAS DE CAPITAL					
2400.00.0.0	TRANSFERÊNCIAS DE CAPITAL		584.436,64	556.550,38	1.363.760,88	654.642,18
	Sub Total	0,00	584.436,64	556.550,38	1.363.760,88	654.642,18
7000.00.0.0	RECEITAS CORRENTES.					
7300.00.0.0	RECEITA PATRIMONIAL					
	Sub Total	0,00	0,00	0,00	0,00	0,00
8000.00.0.0	RECEITAS DE CAPITAL					
	Sub Total	0,00	0,00	0,00	0,00	0,00
9000.00.0.0	(R) DEDUÇÕES DA RECEITA					
9500.00.0.0	(R) DEDUÇÕES DO FUNDEB	-1.840.532,77	-1.841.718,37	-2.416.475,30	-1.993.293,80	-2.279.147,83
	Sub Total	-1.840.532,77	-1.841.718,37	-2.416.475,30	-1.993.293,80	-2.279.147,83



PREFEITURA MUN.DE PALMEIRA DO PIAUI
PRAÇA NÉ LUZ, 322 CEP: 64925-000 - CNPJ:06.554.372/0001-46

Orçamento Programa - Exercício de 2023

TABELA EXPLICATIVA - EVOLUÇÃO DA RECEITA

(Inc.III, Art.22º)

Page 2

Lei: 6, Data: 12/11/2021

Codigo	Discriminação	Receita Arrecadada			Receita Prevista	
		2019	2020	2021	2022	2023
9990.00.0.0	RECURSOS ARRECADADOS EM EXERCÍCIOS AN					
	Sub Total	0,00	0,00	0,00	0,00	0,00
TOTAL		15.597.747,06	18.318.500,94	20.265.770,38	23.437.548,06	27.058.000,00

**PREFEITURA MUN.DE PALMEIRA DO PIAUI**

PRAÇA NÉ LUZ, 322 CEP: 64925-000 - CNPJ:06.554.372/0001-46

Orçamento Programa - Exercício de 2023

TABELA EXPLICATIVA - EVOLUÇÃO DA DESPESA
(Inc. III, Art. 22)

Page 1

Lei: 6, Data: 12/11/2021

Codigo	Discriminação	DESPESA		
		Realizada 2021	Fixada 2022	Prevista 2023
DESPESAS CORRENTES				
3 1	PESSOAL E ENCARGOS SOCIAIS	6.950.583,17	8.585.884,18	10.503.772,90
3 2	JUROS E ENCARGOS DA DÍVIDA			
3 3	OUTRAS DESPESAS CORRENTES	10.014.987,77	10.595.627,48	12.458.080,66
	Sub Total	16.965.570,94	19.181.511,66	22.961.853,56
DESPESAS DE CAPITAL				
4 4	INVESTIMENTOS	2.711.500,87	3.898.261,40	3.602.593,94
4 5	INVERSÕES FINANCEIRAS			
4 6	AMORTIZAÇÃO DA DÍVIDA	276.873,87	23.110,00	125.421,00
	Sub Total	2.988.374,74	3.921.371,40	3.728.014,94
RESERVA DE CONTINGÊNCIA				
9 9	RESERVA DE CONTINGÊNCIA		334.665,00	368.131,50
	Sub Total	0,00	334.665,00	368.131,50
	TOTAL	19.953.945,68	23.437.548,06	27.058.000,00

**PREFEITURA MUN.DE PALMEIRA DO PIAUI**

PRAÇA NÉ LUZ, 322 CEP: 64925-000 - CNPJ:06.554.372/0001-46

Orçamento Programa - Exercício de 2023

TABELA EXPLICATIVA - DEMONSTRAÇÃO DA DESPESA POR PROGRAMA

Page 1

Lei: 6, Data: 12/11/2021

Código	Discriminação	Valor
0001	ATUAÇÃO LEGISLATIVA	1.353.518,12
0002	CÂMARA CONSTRUÍDA	24.542,10
0004	GERENCIAMENTO DA ADMINISTRAÇÃO TRIBUTÁRIA	1.054.865,55
0005	GESTÃO URBANA	2.003.575,68
0008	OBRAS E SERVIÇOS DE INFRA-ESTRUTURA	566.720,92
0009	PROTEÇÃO SOCIAL BÁSICA	595.722,67
0010	APOIO AOS SERVIÇOS FUNERÁRIOS	6.135,53
0011	PROGRAMA DE HABITAÇÃO POPULAR	74.542,10
0013	PROMOÇÃO DE APOIO AO DESPORTO	565.454,78
0014	PROMOÇÃO DE APOIO AO LAZER	408.975,72
0016	PROGRAMA DE ALIMENTAÇÃO ESCOLAR	337.082,13
0017	APOIO A AGRICULTURA	42.703,31
0018	PROGRAMA DE CONSERVAÇÃO AMBIENTAL	48.966,99
0020	PROMOÇÃO, PRODUÇÃO E DIFUSÃO CULTURAL	306.917,09
0022	MANUTENÇÃO E REVITALIZAÇÃO DO ENSINO FUNDAMENTAL	7.999.327,94
0023	ATENDIMENTO E APOIO AO ENSINO INFANTIL	609.924,49
0024	ATENDIMENTO AO ENSINO DO JOVEM E ADULTO	128.000,61
0026	ATENÇÃO À SAÚDE	4.739.935,74
0028	SEU SEGURO DE SAÚDE	470.343,33
0030	SERVIÇO MÉDICO DE URGÊNCIA	160.794,74
0031	ESTRADAS VICINAIS	357.810,80
0033	GESTÃO CONTROLADA	384.860,38
0034	GESTÃO DE SERVIÇOS JURÍDICOS	570.336,80
0035	GESTÃO SUPERIOR	745.043,15
0036	GESTÃO DA POLÍTICA ADMINISTRATIVA	2.199.620,19
0039	SERVIÇO DE ATENDIMENTO DE URGÊNCIA E EMERGÊNCIA - SAMU	663.153,68
0040	PRIMEIRA INFÂNCIA SUAS	122.825,56
0041	PROGRAMA BOLSA FAMILIA MUNICIPAL	148.168,40
9999	RESERVA DE CONTINGÊNCIA	368.131,50
	TOTAL	27.058.000,00



PREFEITURA MUN.DE PALMEIRA DO PIAUI
PRAÇA NÉ LUZ, 322 CEP: 64925-000 - CNPJ:06.554.372/0001-46
Orçamento Programa - Exercício de 2023

Page 1

Lei: 6, Data: 12/11/2021

TABELA EXPLICATIVA - RELAÇÃO DE PROJETOS

Código	Discriminação	Valor
0044	EQUIPAMENTOS EM GERAL	0,00
1001	CONSTRUIR, EQUIPAR E REFORMAR O PRÉDIO DA CÂMARA	24.542,10
1002	CONSTRUÇÃO E REFORMA DE ESCOLAS	126.996,32
1003	CONSTRUÇÃO E REFORMA DE QUADRA DE ESPORTES	56.446,84
1004	CONSTRUÇÃO, REFORMA E AMPLIAÇÃO DE ESCOLAS	274.065,75
1005	REFORMA E AMPLIAÇÃO DO PRÉDIO DA UMSMPL	33.077,85
1006	AQUISIÇÃO DE VEÍCULOS	1.227,11
1007	CONSTRUÇÃO DE QUADRAS, GINÁSIO E ESTÁDIOS DE FUTEBOL	433.240,53
1008	AQUISIÇÃO DE VEÍCULO	2.454,22
1009	AQUISIÇÃO DE VEÍCULOS	61.355,25
1010	AQUISIÇÃO DE VEÍCULOS	136.252,60
1011	CONSTRUÇÃO E REFORMAS DE CASAS POPULARES	32.271,05
1012	CONSTRUÇÃO E REFORMAS DE CASA POPULARES	42.271,05
1013	PAVIMENTAÇÃO DE VIAS PÚBLICAS	342.197,25
1014	MANUTENÇÃO DE ESTRADAS VICINAIS	357.810,80
1017	CONSTRUÇÃO E REFORMA DE PRÉDIOS PÚBLICOS	73.626,30
1018	CONSTRUÇÃO, REFORMA E AMPLIAÇÃO DE REDE ELÉTRICA	55.219,73
1020	CONSTRUÇÃO DE ATERRO SANITÁRIO	2.454,22
1021	CONSTRUÇÃO, REFORMA E AMPLIAÇÃO DE POSTOS DE SAÚDE	173.065,76
1022	CONSTRUÇÃO E REFORMAS DE PONTES	169.303,94
1023	ENFRENTAMENTO DA EMERGÊNCIA COVID-19	263.675,00
2078	AQUISIÇÃO DE IMÓVEIS	1.840,66
2080	MANUTENÇÃO DA ILUMINAÇÃO PÚBLICA	143.818,53
2081	MANUTENÇÃO DOS LOGRADOUROS PÚBLICOS	724.340,17
Total		3.531.553,03



PREFEITURA MUN.DE PALMEIRA DO PIAUI
PRAÇA NÉ LUZ, 322 CEP: 64925-000 - CNPJ:06.554.372/0001-46
Orçamento Programa - Exercício de 2023

Page 1

Lei: 6, Data: 12/11/2021

TABELA EXPLICATIVA - RELAÇÃO DE ATIVIDADES

Código	Discriminação	Valor
2001	FUNCIONAMENTO DAS AÇÕES DO LEGISLATIVO	1.353.518,12
2002	MANUTENÇÃO DO GABINETE DO PREFEITO	730.072,45
2003	MANUTENÇÃO DA ASSESSORIA JURÍDICA	570.336,80
2004	FUNCIONAMENTO DA CONTROLADORIA GERAL DO MUNICÍPIO	79.457,83
2005	MANUTENÇÃO DA JUNTA DO SERVIÇO MILITAR	14.970,70
2007	MANUTENÇÃO DA SECRETARIA MUNICIPAL	1.891.859,55
2008	MANUTENÇÃO DA ADMINISTRAÇÃO FINANCEIRA	1.346.806,65
2011	MANUTENÇÃO DA SECRETARIA MUNICIPAL DE EDUCAÇÃO	804.281,96
2012	MANUTENÇÃO DO TRANSPORTE ESCOLAR	350.195,75
2014	PROGRAMA DINHEIRO DIRETO NA ESCOLA-PDDE	3.067,78
2015	MANUTENÇÃO DA MERENDA ESCOLAR	335.732,31
2019	MANUTENÇÃO DE ESCOLAS E CRECHES	175.657,50
2020	PROGRAMA NACIONAL DE ALIMENTAÇÃO CRECHE-PNAC	1.963,37
2021	MANUTENÇÃO DO PROGRAMA ALFABETIZAÇÃO DE JOVENS E ADULTOS	128.000,61
2023	AQUISIÇÃO DE LIVROS PARADIDÁTICOS	1.227,11
2024	MANUTENÇÃO DO ANIVERSÁRIO DA CIDADE	367.622,28
2026	MANUTENÇÃO DE FESTAS POPULARES	252.065,48
2028	MANUTENÇÃO DO ESPORTE NO MUNICÍPIO	89.633,70
2029	MANUTENÇÃO DAS ATIVIDADES JUNTO AO FUNDEB 30 %	1.282.487,91
2030	MANUTENÇÃO DO ENSINO INFANTIL FUNDEB 30%	398.680,93
2032	REMUNERAÇÃO E ENCARGOS DOS PROFISSIONAIS DO MAGISTÉRIO 70%	4.944.716,18
2033	REMUNERAÇÃO E ENCARGOS DOS PROFISSIONAIS DO MAGISTÉRIO 70%	34.358,95
2035	MANUTENÇÃO DA SECRETARIA MUNICIPAL DE SAÚDE	1.351.899,31
2037	MANUTENÇÃO DE POSTOS DE SAÚDE	50.355,25
2038	MANUTENÇÃO DO FUNDO MUNICIPAL DE SAÚDE	1.540.438,75
2039	PROGRAMA SAÚDE DA FAMÍLIA-PSF	578.557,47
2040	PROGRAMA FARMÁCIA BÁSICA-PFB	67.168,40
2041	PROGRAMA DE AGENTES COMUNITÁRIOS DE SAÚDE	288.737,84
2042	PROGRAMA DE INCENTIVO A SAÚDE BUCAL-PISB	247.486,99
2044	PROGRAMA DE VIGILÂNCIA SANITÁRIA-PVS	25.032,99
2045	PROGRAMA DE VIGILÂNCIA EPIDEMIOLÓGICA- ECD	34.756,45
2046	MANUTENÇÃO DO COMBATE À CARÊNCIA NUTRICIONAL	85.683,68
2047	MANUTENÇÃO DA UNIDADE MISTA DE SAÚDE	470.343,33
2048	AÇÕES MÉDICAS BÁSICAS	24.542,14
2050	MANUTENÇÃO DA SECRETARIA MUNICIPAL DE ASSISTÊNCIA SOCIAL	194.117,92
2051	ATENDIMENTOS SOCIAIS E EMERGÊNCIAIS	6.135,53
2055	MANUTENÇÃO DO CADASTRO BOLSA FAMÍLIA/IGD	84.086,00
2056	MANUTENÇÃO DO CONSELHO TUTELAR	166.750,76
2057	MANUTENÇÃO DO CENTRO DE REFERÊNCIA DA ASSISTÊNCIA SOCIAL	43.162,98
2059	MANUTENÇÃO DA SECRETARIA	42.703,31
2060	MANUTENÇÃO DA CONSERVAÇÃO AMBIENTAL	8.227,10
2062	MANUTENÇÃO DA SECRETARIA	46.167,36
2063	CONSTRUÇÃO/MANUTENÇÃO DO SISTEMA DE ABASTECIMENTO DE ÁGUA	380.398,87
2064	MANUTENÇÃO DA COLETA E DISPOSIÇÃO DO LIXO	308.003,36
2066	MANUTENÇÃO DA REDE ELÉTRICA	216.149,96
2067	MANUTENÇÃO DOS SERVIÇOS DE URGÊNCIA E EMERGÊNCIA	663.153,68
2068	PISO BÁSICO FIXO	191.796,55
2070	MANUTENÇÃO DO ÍNDICE DE GESTÃO DESCENTRALIZADA DO SUAS - IGD SUAS	39.512,82
2071	PISO BÁSICO VARIÁVEL -SCFV (SERV. DE CONVIV. E FORTALACIMENTO DE VÍNCULOS	70.413,56
2073	MANUTENÇÃO DO SALÁRIO-EDUCAÇÃO	92.646,43
2074	MANUTENÇÃO DO PROGRAMA CRIANÇA FELIZ	122.825,56
2077	MELHORIAS SANITARIAS DOMICILIARES	106.776,25

**PREFEITURA MUN.DE PALMEIRA DO PIAUI**

PRAÇA NÉ LUZ, 322 CEP: 64925-000 - CNPJ:06.554.372/0001-46

Orçamento Programa - Exercício de 2023

Page 2

TABELA EXPLICATIVA - RELAÇÃO DE ATIVIDADES

Lei: 6, Data: 12/11/2021

Código	Discriminação	Valor
2079	PROGRAMA DE AUXILIO FINANCEIRO MUNICIPAL	148.168,40
Total		22.852.912,92

**PREFEITURA MUN.DE PALMEIRA DO PIAUI**

PRAÇA NÉ LUZ, 322 CEP: 64925-000 - CNPJ:06.554.372/0001-46

Orçamento Programa - Exercício de 2023

Page 1

TABELA EXPLICATIVA - RELAÇÃO DE OPERAÇÕES ESPECIAIS

Lei: 6, Data: 12/11/2021

Código	Discriminação	Valor
2075	ENCARGOS COM INDENIZAÇÕES E SENTENÇAS JUDICIAIS	157.271,05
2076	ENCARGOS COM INDENIZAÇÕES TRABALHISTAS	148.131,50
9999	RESERVA DE CONTINGÊNCIA	368.131,50
Total		673.534,05

**PREFEITURA MUN.DE PALMEIRA DO PIAUI**

PRAÇA NÉ LUZ, 322 CEP: 64925-000 - CNPJ:06.554.372/0001-46

Orçamento Programa - Exercício de 2023

TABELA EXPLICATIVA - LEGISLAÇÃO DA RECEITA

(Inc. III, § 1º, Art.2º)

Page 1

Lei: 6, Data: 12/11/2021

Código	Discriminação	Fonte	Legislação
1000.00.0.0.00	RECEITAS CORRENTES		
1100.00.0.0.00	IMPOSTOS, TAXAS E CONTRIBUIÇÕES DE MELHORIA		
1110.00.0.0.00	IMPOSTOS		
1112.00.0.0.00	IMPOSTOS SOBRE O PATRIMÔNIO		
1112.50.0.0.00	IMPOSTO SOBRE A PROPRIEDADE PREDIAL E TERRITORIAL URBANA		
1112.50.0.1.00	IMPOSTO SOBRE A PROPRIEDADE PREDIAL E TERRITORIAL URBANA - P		CF, ART 156,I - CTM LEI Nº 137, 05/12/2006
1112.50.0.3.00	IMPOSTO SOBRE A PROPRIEDADE PREDIAL E TERRITORIAL URBANA - D		
1112.53.0.0.00	IMPOSTOS SOBRE TRANSMISSÃO "INTER VIVOS" DE BENS IMÓVEIS E D		
1112.53.0.1.00	IMPOSTOS SOBRE TRANSMISSÃO "INTER VIVOS" DE BENS IMÓVEIS E D		CF, ART 156, I - CTM LEI Nº 137, 05/12/2006
1113.00.0.0.00	IMPOSTOS SOBRE A RENDA E PROVENTOS DE QUALQUER NATUREZA		
1113.01.0.0.00	IMPOSTO SOBRE A RENDA DE PESSOA FÍSICA - IRPF		
1113.01.0.1.00	IMPOSTO SOBRE A RENDA DE PESSOA FÍSICA - IRPF - PRINCIPAL		CF, ARTS 158, I
1114.00.0.0.00	IMPOSTOS SOBRE A PRODUÇÃO E CIRCULAÇÃO DE MERCADORIAS E SERV		
1114.51.0.0.00	IMPOSTOS SOBRE SERVIÇOS		
1114.51.1.0.00	IMPOSTO SOBRE SERVIÇOS DE QUALQUER NATUREZA - ISSQN		
1114.51.1.1.00	IMPOSTO SOBRE SERVIÇOS DE QUALQUER NATUREZA - ISSQN - PRINCI		CF, ART 156, IV - CTM LEI Nº 137, 05/12/2006
1120.00.0.0.00	TAXAS		
1121.00.0.0.00	TAXAS PELO EXERCÍCIO DO PODER DE POLÍCIA		
1121.01.0.0.00	TAXAS DE INSPEÇÃO, CONTROLE E FISCALIZAÇÃO		
1121.01.0.1.00	TAXAS DE INSPEÇÃO, CONTROLE E FISCALIZAÇÃO - PRINCIPAL		CTM LEI Nº 137, 05/12/2006
1122.00.0.0.00	TAXAS PELA PRESTAÇÃO DE SERVIÇOS		
1122.01.0.0.00	TAXAS PELA PRESTAÇÃO DE SERVIÇOS EM GERAL		
1122.01.0.1.00	TAXAS PELA PRESTAÇÃO DE SERVIÇOS EM GERAL - PRINCIPAL		CTM LEI Nº 137, 05/12/2006
1200.00.0.0.00	CONTRIBUIÇÕES		
1220.00.0.0.00	CONTRIBUIÇÕES ECONÔMICAS		
1221.00.0.0.00	CONTRIBUIÇÕES ECONÔMICAS		
1221.99.0.0.00	OUTRAS CONTRIBUIÇÕES ECONÔMICAS		
1221.99.1.0.00	OUTRAS CONTRIBUIÇÕES ECONÔMICAS - NÃO ARRECADADAS E NÃO PROJ		
1221.99.1.1.00	OUTRAS CONTRIBUIÇÕES ECONÔMICAS - NÃO ARRECADADAS E NÃO PROJ		CTM LEI Nº 137, 05/12/2006



PREFEITURA MUN.DE PALMEIRA DO PIAUI
PRAÇA NÉ LUZ, 322 CEP: 64925-000 - CNPJ:06.554.372/0001-46

Orçamento Programa - Exercício de 2023

TABELA EXPLICATIVA - LEGISLAÇÃO DA RECEITA
(Inc. III, § 1º, Art.2º)

Page 2
Lei: 6, Data: 12/11/2021

Codigo	Discriminação	Fonte	Legislacao
1240.00.0.0.00	CONTRIBUIÇÃO PARA O CUSTEIO DO SERVIÇO DE ILUMINAÇÃO PÚBLICA		
1241.00.0.0.00	CONTRIBUIÇÃO PARA O CUSTEIO DO SERVIÇO DE ILUMINAÇÃO PÚBLICA		
1241.50.0.0.00	CONTRIBUIÇÃO PARA O CUSTEIO DO SERVIÇO DE ILUMINAÇÃO PÚBLICA		
1241.50.0.1.00	CONTRIBUIÇÃO PARA O CUSTEIO DO SERVIÇO DE ILUMINAÇÃO PÚBLICA		EC, Nº 39
1300.00.0.0.00	RECEITA PATRIMONIAL		
1310.00.0.0.00	EXPLORAÇÃO DO PATRIMÔNIO IMOBILIÁRIO DO ESTADO		
1311.00.0.0.00	EXPLORAÇÃO DO PATRIMÔNIO IMOBILIÁRIO DO ESTADO		
1311.01.0.0.00	ALUGUÉIS, ARRENDAMENTOS, FOROS, LAUDÊMIOS, TARIFAS DE OCUPAÇÃO		
1311.01.1.0.00	ALUGUÉIS E ARRENDAMENTOS		
1311.01.1.1.00	ALUGUÉIS E ARRENDAMENTOS - PRINCIPAL		CTM LEI Nº 137, 05/12/2006
1311.01.2.0.00	FOROS, LAUDÊMIOS E TARIFAS DE OCUPAÇÃO		
1311.01.2.1.00	FOROS, LAUDÊMIOS E TARIFAS DE OCUPAÇÃO - PRINCIPAL		CTM LEI Nº 137, 05/12/2006
1311.99.0.0.00	OUTRAS RECEITAS IMOBILIÁRIAS		
1311.99.0.1.00	OUTRAS RECEITAS IMOBILIÁRIAS - PRINCIPAL		CTM LEI Nº 137, 05/12/2006
1320.00.0.0.00	VALORES MOBILIÁRIOS		
1321.00.0.0.00	JUROS E CORREÇÕES MONETÁRIAS		
1321.01.0.0.00	REMUNERAÇÃO DE DEPÓSITOS BANCÁRIOS		
1321.01.0.1.00	REMUNERAÇÃO DE DEPÓSITOS BANCÁRIOS - PRINCIPAL		LEGISLAÇÃO FEDERAL E NORMAS DO BANCO CENTRAL
1321.01.0.1.00	REMUNERAÇÃO DE DEPÓSITOS BANCÁRIOS - PRINCIPAL		LEGISLAÇÃO FEDERAL E NORMAS DO BANCO CENTRAL
1321.01.0.1.00	REMUNERAÇÃO DE DEPÓSITOS BANCÁRIOS - PRINCIPAL		LEGISLAÇÃO FEDERAL E NORMAS DO BANCO CENTRAL
1321.01.0.1.00	REMUNERAÇÃO DE DEPÓSITOS BANCÁRIOS - PRINCIPAL		LEGISLAÇÃO FEDERAL E NORMAS DO BANCO CENTRAL
1321.01.0.1.00	REMUNERAÇÃO DE DEPÓSITOS BANCÁRIOS - PRINCIPAL		LEGISLAÇÃO FEDERAL E NORMAS DO BANCO CENTRAL
1321.01.0.1.00	REMUNERAÇÃO DE DEPÓSITOS BANCÁRIOS - PRINCIPAL		LEGISLAÇÃO FEDERAL E NORMAS DO BANCO CENTRAL
1321.01.0.1.00	REMUNERAÇÃO DE DEPÓSITOS BANCÁRIOS - PRINCIPAL		LEGISLAÇÃO FEDERAL E NORMAS DO BANCO CENTRAL



PREFEITURA MUN.DE PALMEIRA DO PIAUI
PRAÇA NÉ LUZ, 322 CEP: 64925-000 - CNPJ:06.554.372/0001-46

Orçamento Programa - Exercício de 2023

TABELA EXPLICATIVA - LEGISLAÇÃO DA RECEITA
(Inc. III, § 1º, Art.2º)

Page 3
Lei: 6, Data: 12/11/2021

Codigo	Discriminação	Fonte	Legislacao
1321.01.0.1.00	REMUNERAÇÃO DE DEPÓSITOS BANCÁRIOS - PRINCIPAL		CENTRAL
1321.01.0.1.00	REMUNERAÇÃO DE DEPÓSITOS BANCÁRIOS - PRINCIPAL		LEGISLAÇÃO FEDERAL E NORMAS DO BANCO CENTRAL
1400.00.0.0.00	RECEITA AGROPECUÁRIA		
1410.00.0.0.00	RECEITA AGROPECUÁRIA		
1411.00.0.0.00	RECEITA AGROPECUÁRIA		
1411.01.0.0.00	RECEITA AGROPECUÁRIA		
1411.01.0.1.00	RECEITA AGROPECUÁRIA - PRINCIPAL		LEGISLAÇÃO PROPRIA
1600.00.0.0.00	RECEITA DE SERVIÇOS		
1690.00.0.0.00	OUTROS SERVIÇOS		
1699.00.0.0.00	OUTROS SERVIÇOS		
1699.99.0.0.00	OUTROS SERVIÇOS		
1699.99.0.1.00	OUTROS SERVIÇOS - PRINCIPAL		CTM LEI Nº 137, 05/12/2006
1700.00.0.0.00	TRANSFERÊNCIAS CORRENTES		
1710.00.0.0.00	TRANSFERÊNCIAS DA UNIÃO E DE SUAS ENTIDADES		
1711.00.0.0.00	TRANSFERÊNCIAS DECORRENTES DE PARTICIPAÇÃO NA RECEITA DA UNIÃO		
1711.51.0.0.00	COTA-PARTE DO FUNDO DE PARTICIPAÇÃO DOS MUNICÍPIOS - FPM		
1711.51.1.0.00	COTA-PARTE DO FUNDO DE PARTICIPAÇÃO DOS MUNICÍPIOS - COTA ME		
1711.51.1.1.00	COTA-PARTE DO FUNDO DE PARTICIPAÇÃO DOS MUNICÍPIOS - COTA ME		CF. ART. 159, I, B
1711.51.2.0.00	COTA-PARTE DO FUNDO DE PARTICIPAÇÃO DOS MUNICÍPIOS - COTAS E		
1711.51.2.1.00	COTA-PARTE DO FUNDO DE PARTICIPAÇÃO DOS MUNICÍPIOS - COTAS E		CF. ART. 159, I, D
1711.52.0.0.00	COTA-PARTE DO IMPOSTO SOBRE A PROPRIEDADE TERRITORIAL RURAL		
1711.52.0.1.00	COTA-PARTE DO IMPOSTO SOBRE A PROPRIEDADE TERRITORIAL RURAL		CF. ART. 158, II
1711.54.0.0.00	COTA-PARTE DA CONTRIBUIÇÃO DE INTERVENÇÃO NO DOMÍNIO ECONÔMICO		
1711.54.0.1.00	COTA-PARTE DA CONTRIBUIÇÃO DE INTERVENÇÃO NO DOMÍNIO ECONÔMICO		CF. ART. 149
1712.00.0.0.00	TRANSFERÊNCIAS DAS COMPENSAÇÕES FINANCEIRAS PELA EXPLORAÇÃO		
1712.52.0.0.00	COTA-PARTE DA COMPENSAÇÃO FINANCEIRA PELA PRODUÇÃO DE PETRÓLEO		
1712.52.4.0.00	COTA-PARTE DO FUNDO ESPECIAL DO PETRÓLEO - FEP		

PREFEITURA MUN.DE PALMEIRA DO PIAUI

PRAÇA NÉ LUZ, 322 CEP: 64925-000 - CNPJ:06.554.372/0001-46

Orçamento Programa - Exercício de 2023

TABELA EXPLICATIVA - LEGISLAÇÃO DA RECEITA

(Inc. III, § 1º, Art.2º)

Page 4

Lei: 6, Data: 12/11/2021

Codigo	Discriminação	Fonte	Legislacao
1712.52.4.1.00	COTA-PARTE DO FUNDO ESPECIAL DO PETRÓLEO – FEP - PRINCIPAL		LEI FEDERAL 7.453/1985
1713.00.0.0.00	TRANSFERÊNCIAS DE RECURSOS DO SISTEMA ÚNICO DE SAÚDE – SUS		
1713.50.0.0.00	TRANSFERÊNCIAS DE RECURSOS DO SISTEMA ÚNICO DE SAÚDE – SUS –		
1713.50.1.0.00	TRANSFERÊNCIAS DE RECURSOS DO BLOCO DE MANUTENÇÃO DAS AÇÕES		
1713.50.1.1.00	TRANSFERÊNCIAS DE RECURSOS DO BLOCO DE MANUTENÇÃO DAS AÇÕES		LC Nº 141, 13/01/2012
1713.50.1.1.00	TRANSFERÊNCIAS DE RECURSOS DO BLOCO DE MANUTENÇÃO DAS AÇÕES		LC Nº 141, 13/01/2012
1713.50.1.1.00	TRANSFERÊNCIAS DE RECURSOS DO BLOCO DE MANUTENÇÃO DAS AÇÕES		LC Nº 141, 13/01/2012
1713.50.3.0.00	TRANSFERÊNCIAS DE RECURSOS DO BLOCO DE MANUTENÇÃO DAS AÇÕES		
1713.50.3.1.00	TRANSFERÊNCIAS DE RECURSOS DO BLOCO DE MANUTENÇÃO DAS AÇÕES		LC Nº 141, 13/01/2012
1713.50.4.0.00	TRANSFERÊNCIAS DE RECURSOS DO BLOCO DE MANUTENÇÃO DAS AÇÕES		
1713.50.4.1.00	TRANSFERÊNCIAS DE RECURSOS DO BLOCO DE MANUTENÇÃO DAS AÇÕES		LC Nº 141, 13/01/2012
1713.50.9.0.00	TRANSFERÊNCIAS DE RECURSOS DO BLOCO DE MANUTENÇÃO DAS AÇÕES		
1713.50.9.1.00	TRANSFERÊNCIAS DE RECURSOS DO BLOCO DE MANUTENÇÃO DAS AÇÕES		LC Nº 141, 13/01/2012
1713.51.0.0.00	TRANSFERÊNCIAS DE RECURSOS DO SISTEMA ÚNICO DE SAÚDE – SUS –		
1713.51.1.0.00	TRANSFERÊNCIAS DE RECURSOS DO BLOCO DE ESTRUTURAÇÃO DA REDE		
1713.51.1.1.00	TRANSFERÊNCIAS DE RECURSOS DO BLOCO DE ESTRUTURAÇÃO DA REDE		
1714.00.0.0.00	TRANSFERÊNCIAS DE RECURSOS DO FUNDO NACIONAL DO DESENVOLVIME		
1714.50.0.0.00	TRANSFERÊNCIAS DO SALÁRIO-EDUCAÇÃO		
1714.50.0.1.00	TRANSFERÊNCIAS DO SALÁRIO-EDUCAÇÃO - PRINCIPAL		LEI 9.766, 18/12/1998
1714.51.0.0.00	TRANSFERÊNCIAS DIRETAS DO FNDE REFERENTES AO PROGRAMA DINHEI		
1714.51.0.1.00	TRANSFERÊNCIAS DIRETAS DO FNDE REFERENTES AO PROGRAMA DINHEI		Resolução/CD/FNDE nº 11, de 7 de maio de 2013
1714.52.0.0.00	TRANSFERÊNCIAS REFERENTES AO PROGRAMA NACIONAL DE ALIMENTACÃ		
1714.52.0.1.00	TRANSFERÊNCIAS REFERENTES AO PROGRAMA NACIONAL DE ALIMENTACÃ		LEI 11.947/2009
1714.53.0.0.00	TRANSFERÊNCIAS REFERENTES AO PROGRAMA NACIONAL DE APOIO AO T		
1714.53.0.1.00	TRANSFERÊNCIAS REFERENTES AO PROGRAMA NACIONAL DE APOIO AO T		Lei nº 10880, de 9 de junho de 2004

PREFEITURA MUN.DE PALMEIRA DO PIAUI

PRAÇA NÉ LUZ, 322 CEP: 64925-000 - CNPJ:06.554.372/0001-46

Orçamento Programa - Exercício de 2023

TABELA EXPLICATIVA - LEGISLAÇÃO DA RECEITA

(Inc. III, § 1º, Art.2º)

Page 5

Lei: 6, Data: 12/11/2021

Codigo	Discriminação	Fonte	Legislacao
1714.99.0.0.00	OUTRAS TRANSFERÊNCIAS DIRETAS DO FUNDO NACIONAL DO DESENVOLV		
1714.99.0.1.00	OUTRAS TRANSFERÊNCIAS DIRETAS DO FUNDO NACIONAL DO DESENVOLV		
1715.00.0.0.00	TRANSFERÊNCIAS DE RECURSOS DE COMPLEMENTAÇÃO DA UNIÃO AO FUN		
1715.50.0.0.00	TRANSFERÊNCIAS DE RECURSOS DE COMPLEMENTAÇÃO DA UNIÃO AO FUN		
1715.50.0.1.00	TRANSFERÊNCIAS DE RECURSOS DE COMPLEMENTAÇÃO DA UNIÃO AO FUN		
1715.51.0.0.00	TRANSFERÊNCIAS DE RECURSOS DE COMPLEMENTAÇÃO DA UNIÃO AO FUN		
1715.51.0.1.00	TRANSFERÊNCIAS DE RECURSOS DE COMPLEMENTAÇÃO DA UNIÃO AO FUN		EC. Nº 14 ART. 60 ADCT - LF Nº 9.424/1996
1716.00.0.0.00	TRANSFERÊNCIAS DE RECURSOS DO FUNDO NACIONAL DE ASSISTÊNCIA		
1716.50.0.0.00	TRANSFERÊNCIAS DE RECURSOS DO FUNDO NACIONAL DE ASSISTÊNCIA		
1716.50.0.1.00	TRANSFERÊNCIAS DE RECURSOS DO FUNDO NACIONAL DE ASSISTÊNCIA		LEGISLAÇÃO FEDERAL
1716.50.0.1.00	TRANSFERÊNCIAS DE RECURSOS DO FUNDO NACIONAL DE ASSISTÊNCIA		
1716.50.0.1.00	TRANSFERÊNCIAS DE RECURSOS DO FUNDO NACIONAL DE ASSISTÊNCIA		
1716.50.0.1.00	TRANSFERÊNCIAS DE RECURSOS DO FUNDO NACIONAL DE ASSISTÊNCIA		
1717.00.0.0.00	TRANSFERÊNCIAS DE CONVÊNIO DA UNIÃO E DE SUAS ENTIDADES		
1717.50.0.0.00	TRANSFERÊNCIAS DE CONVÊNIO DA UNIÃO PARA O SISTEMA ÚNICO DE		
1717.50.0.1.00	TRANSFERÊNCIAS DE CONVÊNIO DA UNIÃO PARA O SISTEMA ÚNICO DE		
1717.51.0.0.00	TRANSFERÊNCIAS DE CONVÊNIO DA UNIÃO DESTINADAS A PROGRAMAS		
1717.51.0.1.00	TRANSFERÊNCIAS DE CONVÊNIO DA UNIÃO DESTINADAS A PROGRAMAS		
1717.54.0.0.00	TRANSFERÊNCIAS DE CONVÊNIO DA UNIÃO DESTINADAS A PROGRAMAS		
1717.54.0.1.00	TRANSFERÊNCIAS DE CONVÊNIO DA UNIÃO DESTINADAS A PROGRAMAS		
1717.99.0.0.00	OUTRAS TRANSFERÊNCIAS DE CONVÊNIO DA UNIÃO E DE SUAS ENTIDA		
1717.99.0.1.00	OUTRAS TRANSFERÊNCIAS DE CONVÊNIO DA UNIÃO E DE SUAS ENTIDA		
1719.00.0.0.00	OUTRAS TRANSFERÊNCIAS DE RECURSOS DA UNIÃO E DE SUAS ENTIDAD		
1719.99.0.0.00	OUTRAS TRANSFERÊNCIAS DE RECURSOS DA UNIÃO E DE SUAS ENTIDAD		
1719.99.0.1.00	OUTRAS TRANSFERÊNCIAS DE RECURSOS DA UNIÃO E DE SUAS ENTIDAD		
1719.99.0.1.00	OUTRAS TRANSFERÊNCIAS DE RECURSOS DA UNIÃO E DE SUAS ENTIDAD		
1720.00.0.0.00	TRANSFERÊNCIAS DOS ESTADOS E DO DISTRITO FEDERAL E DE SUAS E		
1721.00.0.0.00	PARTICIPAÇÃO NA RECEITA DOS ESTADOS E DISTRITO FEDERAL		
1721.50.0.0.00	COTA-PARTE DO ICMS		
1721.50.0.1.00	COTA-PARTE DO ICMS - PRINCIPAL		CF. ART. 158, IV - LEGISLAÇÃO ESTADUAL
1721.51.0.0.00	COTA-PARTE DO IPVA		



PREFEITURA MUN.DE PALMEIRA DO PIAUI
PRAÇA NÉ LUZ, 322 CEP: 64925-000 - CNPJ:06.554.372/0001-46

Orçamento Programa - Exercício de 2023

TABELA EXPLICATIVA - LEGISLAÇÃO DA RECEITA
(Inc. III, § 1º, Art.2º)

Page 6
Lei: 6, Data: 12/11/2021

Codigo	Discriminação	Fonte	Legislacao
1721.51.0.1.00	COTA-PARTE DO IPVA - PRINCIPAL		CF. ART. 158, III - LEGISLAÇÃO ESTADUAL
1721.52.0.0.00	COTA-PARTE DO IPI - MUNICÍPIOS		
1721.52.0.1.00	COTA-PARTE DO IPI - MUNICÍPIOS - PRINCIPAL		CF. ART. 159, I, § 3º
1721.53.0.0.00	COTA-PARTE DA CONTRIBUIÇÃO DE INTERVENÇÃO NO DOMÍNIO ECONÔMI		
1721.53.0.1.00	COTA-PARTE DA CONTRIBUIÇÃO DE INTERVENÇÃO NO DOMÍNIO ECONÔMI		EC. Nº 42, 19/12/2003
1724.00.0.0.00	TRANSFERÊNCIAS DE CONVÊNIO DOS ESTADOS E DF E DE SUAS ENTID		
1724.01.0.0.00	TRANSFERÊNCIAS DE CONVÊNIO DOS ESTADOS E DF E DE SUAS ENTID		
1724.01.0.1.00	TRANSFERÊNCIAS DE CONVÊNIO DOS ESTADOS E DF E DE SUAS ENTID		
1729.00.0.0.00	OUTRAS TRANSFERÊNCIAS DOS ESTADOS E DISTRITO FEDERAL		
1729.99.0.0.00	OUTRAS TRANSFERÊNCIAS DOS ESTADOS E DF		
1729.99.0.1.00	OUTRAS TRANSFERÊNCIAS DOS ESTADOS E DF - PRINCIPAL		
1729.99.0.1.00	OUTRAS TRANSFERÊNCIAS DOS ESTADOS E DF - PRINCIPAL		
1729.99.0.1.00	OUTRAS TRANSFERÊNCIAS DOS ESTADOS E DF - PRINCIPAL		
1729.99.0.1.00	OUTRAS TRANSFERÊNCIAS DOS ESTADOS E DF - PRINCIPAL		
1750.00.0.0.00	TRANSFERÊNCIAS DE OUTRAS INSTITUIÇÕES PÚBLICAS		
1751.00.0.0.00	TRANSFERÊNCIAS DE RECURSOS DO FUNDO DE MANUTENÇÃO E DESENVOL		
1751.50.0.0.00	TRANSFERÊNCIAS DE RECURSOS DO FUNDO DE MANUTENÇÃO E DESENVOL		
1751.50.0.1.00	TRANSFERÊNCIAS DE RECURSOS DO FUNDO DE MANUTENÇÃO E DESENVOL		
1900.00.0.0.00	OUTRAS RECEITAS CORRENTES		
1920.00.0.0.00	INDENIZAÇÕES, RESTITUIÇÕES E RESSARCIMENTOS		
1921.00.0.0.00	INDENIZAÇÕES		
1921.01.0.0.00	INDENIZAÇÕES POR DANOS CAUSADOS AO PATRIMÔNIO PÚBLICO		
1921.01.0.1.00	INDENIZAÇÕES POR DANOS CAUSADOS AO PATRIMÔNIO PÚBLICO - PRIN		
1921.99.0.0.00	OUTRAS INDENIZAÇÕES		
1921.99.0.1.00	OUTRAS INDENIZAÇÕES - PRINCIPAL		
1922.00.0.0.00	RESTITUIÇÕES		
1922.99.0.0.00	OUTRAS RESTITUIÇÕES		
1922.99.0.1.00	OUTRAS RESTITUIÇÕES - PRINCIPAL		
2000.00.0.0.00	RECEITAS DE CAPITAL		
2400.00.0.0.00	TRANSFERÊNCIAS DE CAPITAL		
2410.00.0.0.00	TRANSFERÊNCIAS DA UNIÃO E DE SUAS ENTIDADES		



PREFEITURA MUN.DE PALMEIRA DO PIAUI
PRAÇA NÉ LUZ, 322 CEP: 64925-000 - CNPJ:06.554.372/0001-46

Orçamento Programa - Exercício de 2023

TABELA EXPLICATIVA - LEGISLAÇÃO DA RECEITA
(Inc. III, § 1º, Art.2º)

Page 7
Lei: 6, Data: 12/11/2021

Codigo	Discriminação	Fonte	Legislacao
2411.00.0.0.00	TRANSFERÊNCIAS DE RECURSOS DO SISTEMA ÚNICO DE SAÚDE - SUS		
2411.51.0.0.00	TRANSFERÊNCIAS DE RECURSOS DO SISTEMA ÚNICO DE SAÚDE - SUS -		
2411.51.1.0.00	TRANSFERÊNCIAS DE RECURSOS DO BLOCO DE ESTRUTURAÇÃO DA REDE		
2411.51.1.1.00	TRANSFERÊNCIAS DE RECURSOS DO BLOCO DE ESTRUTURAÇÃO DA REDE		LC Nº 141, 13/01/2012
2411.99.0.0.00	OUTRAS TRANSFERÊNCIAS DE RECURSOS DO SISTEMA ÚNICO DE SAÚDE		
2411.99.0.1.00	OUTRAS TRANSFERÊNCIAS DE RECURSOS DO SISTEMA ÚNICO DE SAÚDE		
2412.00.0.0.00	TRANSFERÊNCIAS DE RECURSOS DO FUNDO NACIONAL DO DESENVOLVIME		
2412.50.0.0.00	TRANSFERÊNCIAS DE RECURSOS DESTINADOS A PROGRAMAS DE EDUCAÇÃ		
2412.50.1.0.00	TRANSFERÊNCIAS PARA O PROGRAMA DE APOIO AO TRANSPORTE ESCOLA		
2412.50.1.1.00	TRANSFERÊNCIAS PARA O PROGRAMA DE APOIO AO TRANSPORTE ESCOLA		
2414.00.0.0.00	TRANSFERÊNCIAS DE CONVÊNIO DA UNIÃO E DE SUAS ENTIDADES		
2414.50.0.0.00	TRANSFERÊNCIAS DE CONVÊNIO DA UNIÃO PARA O SISTEMA ÚNICO DE		
2414.50.0.1.00	TRANSFERÊNCIAS DE CONVÊNIO DA UNIÃO PARA O SISTEMA ÚNICO DE		
2414.52.0.0.00	TRANSFERÊNCIAS DE CONVÊNIO DA UNIÃO DESTINADAS A PROGRAMAS		
2414.52.0.1.00	TRANSFERÊNCIAS DE CONVÊNIO DA UNIÃO DESTINADAS A PROGRAMAS		
2414.99.0.0.00	OUTRAS TRANSFERÊNCIAS DE CONVÊNIO DA UNIÃO E DE SUAS ENTIDA		
2414.99.0.1.00	OUTRAS TRANSFERÊNCIAS DE CONVÊNIO DA UNIÃO E DE SUAS ENTIDA		
7000.00.0.0.00	RECEITAS CORRENTES.		
7300.00.0.0.00	RECEITA PATRIMONIAL		
7340.00.0.0.00	EXPLORAÇÃO DE RECURSOS NATURAIS		
7342.00.0.0.00	PETRÓLEO - REGIME DE CESSÃO ONEROSA		
7342.02.0.0.00	ROYALTIES MÍNIMOS PELA PRODUÇÃO DE PETRÓLEO - CESSÃO ONEROSA		
7342.02.1.0.00	ROYALTIES MÍNIMOS PELA PRODUÇÃO DE PETRÓLEO EM TERRA - CESSÃ		
7342.02.1.1.00	ROYALTIES MÍNIMOS PELA PRODUÇÃO DE PETRÓLEO EM TERRA - CESSÃ		
9000.00.0.0.00	(R) DEDUÇÕES DA RECEITA		
9500.00.0.0.00	(R) DEDUÇÕES DO FUNDEB		
9510.00.0.0.00	(R) DEDUÇÕES DO FUNDEB		

PREFEITURA MUN.DE PALMEIRA DO PIAUI

 PRAÇA NÉ LUZ, 322 CEP: 64925-000 - CNPJ:06.554.372/0001-46
 Orçamento Programa - Exercício de 2023

DEMONSTRATIVO DA RECEITA E DESPESA SEGUNDO AS CATEGORIAS ECONOMICAS
 (Inc.II, §1º, Art.2º)

Anexo 01

Page 1

Lei: 6, Data: 12/11/2021

RECEITA	R\$	R\$
RECEITAS CORRENTES		
IMPOSTOS, TAXAS E CONTRIBUIÇÕES DE MELHORIA	448.984,95	
CONTRIBUIÇÕES	143.932,54	
RECEITA PATRIMONIAL	38.171,56	
RECEITA AGROPECUÁRIA	125,16	
RECEITA DE SERVIÇOS	495,32	
TRANSFERÊNCIAS CORRENTES	28.048.918,81	
OUTRAS RECEITAS CORRENTES	1.877,31	
(R) DEDUÇÕES DO FUNDEB	-2.279.147,83	
SUB TOTAL		26.403.357,82
TOTAL		26.403.357,82
SUPERAVIT DO ORÇAMENTO CORRENTE		3.441.504,26
RECEITAS DE CAPITAL		
TRANSFERÊNCIAS DE CAPITAL	654.642,18	
SUB TOTAL		654.642,18
TOTAL		4.096.146,44
RESUMO		
RECEITAS CORRENTES	26.682.505,65	
RECEITAS DE CAPITAL	0,00	
DEDUÇÕES DA RECEITA CORRENTE	-2.279.147,83	
RECEITAS DE CAPITAL	654.642,18	
TOTAL DE RECEITAS		27.058.000,00
TOTAL		27.058.000,00

DESPESA	R\$	R\$
DESPESAS CORRENTES		
PESSOAL E ENCARGOS SOCIAIS	10.503.772,90	
OUTRAS DESPESAS CORRENTES	12.458.080,66	
SUB TOTAL		22.961.853,56
SUPERAVIT DO ORÇAMENTO CORRENTE		3.441.504,26
TOTAL		26.403.357,82
DESPESAS DE CAPITAL		
INVESTIMENTOS	3.602.593,84	
AMORTIZAÇÃO DA DÍVIDA	125.421,00	
SUB TOTAL		3.728.014,94
RESERVA DE CONTINGENCIA		368.131,50
TOTAL		4.096.146,44
RESUMO		
DESPESAS CORRENTES	22.961.853,56	
DESPESAS DE CAPITAL	3.728.014,94	
RESERVA DE CONTINGÊNCIA	368.131,50	
TOTAL DE DESPESA		27.058.000,00
TOTAL		27.058.000,00

PREFEITURA MUN.DE PALMEIRA DO PIAUI

 PRAÇA NÉ LUZ, 322 CEP: 64925-000 - CNPJ:06.554.372/0001-46
 Orçamento Programa - Exercício de 2023

DEMONSTRATIVO DA RECEITA E DESPESA SEGUNDO AS CATEGORIAS ECONOMICAS
 (Inc.II, §1º, Art.2º)

Anexo 01

Page 2

Lei: 6, Data: 12/11/2021



PREFEITURA MUN.DE PALMEIRA DO PIAUI

PRAÇA NÉ LUZ, 322 CEP: 64925-000 - CNPJ:06.554.372/0001-46

Anexo 02

Page 1

Orçamento Programa - Exercício de 2023

RECEITAS SEGUNDO AS CATEGORIAS ECONOMICAS

Lei: 6, Data: 12/11/2021

Código	Especificação	F.R.-C.A.	Desdobramento	SubCategoria Fonte	Categoria Econômica
1000.00.0.0	RECEITAS CORRENTES.				28.682.505,65
1100.00.0.0	IMPOSTOS, TAXAS E CONTRIBUIÇÕES DE MELHORIA			448.984,95	
1110.00.0.0	IMPOSTOS			441.475,80	
1112.00.0.0	IMPOSTOS SOBRE O PATRIMÔNIO		16.018,30		
1112.50.0.0	IMPOSTO SOBRE A PROPRIEDADE PREDIAL E TERRITORIAL URBANA		3.503,05		
1112.50.0.1	IMPOSTO SOBRE A PROPRIEDADE PREDIAL E TERRITORIAL URBANA - P	1.500.00.999.000	3.503,05		
1112.50.0.3	IMPOSTO SOBRE A PROPRIEDADE PREDIAL E TERRITORIAL URBANA - D	1.500.00.999.000			
1112.53.0.0	IMPOSTOS SOBRE TRANSMISSÃO "INTER VIVOS" DE BENS IMÓVEIS E D		12.515,25		
1112.53.0.1	IMPOSTOS SOBRE TRANSMISSÃO "INTER VIVOS" DE BENS IMÓVEIS E D	1.500.00.999.000	12.515,25		
1113.00.0.0	IMPOSTOS SOBRE A RENDA E PROVENTOS DE QUALQUER NATUREZA		217.728,75		
1113.01.0.0	IMPOSTO SOBRE A RENDA DE PESSOA FÍSICA - IRPF		217.728,75		
1113.01.0.1	IMPOSTO SOBRE A RENDA DE PESSOA FÍSICA - IRPF - PRINCIPAL	1.500.00.999.000	217.728,75		
1114.00.0.0	IMPOSTOS SOBRE A PRODUÇÃO E CIRCULAÇÃO DE MERCADORIAS E SERV		207.728,75		
1114.51.0.0	IMPOSTOS SOBRE SERVIÇOS		207.728,75		
1114.51.1.0	IMPOSTO SOBRE SERVIÇOS DE QUALQUER NATUREZA - ISSQN		207.728,75		
1114.51.1.1	IMPOSTO SOBRE SERVIÇOS DE QUALQUER NATUREZA - ISSQN - PRINCIPAL	1.500.00.999.000	207.728,75		
1120.00.0.0	TAXAS			7.509,15	
1121.00.0.0	TAXAS PELO EXERCÍCIO DO PODER DE POLÍCIA		6.257,63		
1121.01.0.0	TAXAS DE INSPEÇÃO, CONTROLE E FISCALIZAÇÃO		6.257,63		
1121.01.0.1	TAXAS DE INSPEÇÃO, CONTROLE E FISCALIZAÇÃO - PRINCIPAL	1.753.00.120.000	6.257,63		
1122.00.0.0	TAXAS PELA PRESTAÇÃO DE SERVIÇOS		1.251,52		
1122.01.0.0	TAXAS PELA PRESTAÇÃO DE SERVIÇOS EM GERAL		1.251,52		
1122.01.0.1	TAXAS PELA PRESTAÇÃO DE SERVIÇOS EM GERAL - PRINCIPAL	1.753.00.120.000	1.251,52		
1200.00.0.0	CONTRIBUIÇÕES			143.932,54	
1220.00.0.0	CONTRIBUIÇÕES ECONÔMICAS			114,01	
1221.00.0.0	CONTRIBUIÇÕES ECONÔMICAS		114,01		
1221.99.0.0	OUTRAS CONTRIBUIÇÕES ECONÔMICAS		114,01		
1221.99.1.0	OUTRAS CONTRIBUIÇÕES ECONÔMICAS - NÃO ARRECADADAS E NÃO PROJ		114,01		
1221.99.1.1	OUTRAS CONTRIBUIÇÕES ECONÔMICAS - NÃO ARRECADADAS E NÃO PROJ	1.500.00.999.000	114,01		
1240.00.0.0	CONTRIBUIÇÃO PARA O CUSTEIO DO SERVIÇO DE ILUMINAÇÃO PÚBLICA			143.818,53	
1241.00.0.0	CONTRIBUIÇÃO PARA O CUSTEIO DO SERVIÇO DE ILUMINAÇÃO PÚBLICA		143.818,53		
1241.50.0.0	CONTRIBUIÇÃO PARA O CUSTEIO DO SERVIÇO DE ILUMINAÇÃO PÚBLICA		143.818,53		
1241.50.0.1	CONTRIBUIÇÃO PARA O CUSTEIO DO SERVIÇO DE ILUMINAÇÃO PÚBLICA	1.751.00.999.000	143.818,53		
1300.00.0.0	RECEITA PATRIMONIAL			38.171,56	
1310.00.0.0	EXPLORAÇÃO DO PATRIMÔNIO IMOBILIÁRIO DO ESTADO			1.501,85	
1311.00.0.0	EXPLORAÇÃO DO PATRIMÔNIO IMOBILIÁRIO DO ESTADO		1.501,85		
1311.01.0.0	ALUGUÉIS, ARRENDAMENTOS, FOROS, LAUDÉMIOS, TARIFAS DE OCUPAÇÃO		1.376,69		
1311.01.1.0	ALUGUÉIS E ARRENDAMENTOS		1.251,53		
1311.01.1.1	ALUGUÉIS E ARRENDAMENTOS - PRINCIPAL	1.500.00.999.000	1.251,53		
1311.01.2.0	FOROS, LAUDÉMIOS E TARIFAS DE OCUPAÇÃO		125,16		
1311.01.2.1	FOROS, LAUDÉMIOS E TARIFAS DE OCUPAÇÃO - PRINCIPAL	1.500.00.999.000	125,16		
1311.99.0.0	OUTRAS RECEITAS IMOBILIÁRIAS		125,16		
1311.99.0.1	OUTRAS RECEITAS IMOBILIÁRIAS - PRINCIPAL	1.500.00.999.000	125,16		
1320.00.0.0	VALORES MOBILIÁRIOS			36.669,71	
1321.00.0.0	JUROS E CORREÇÕES MONETÁRIAS		36.669,71		
1321.01.0.0	REMUNERAÇÃO DE DEPÓSITOS BANCÁRIOS		36.669,71		
1321.01.0.1	REMUNERAÇÃO DE DEPÓSITOS BANCÁRIOS - PRINCIPAL	1.500.00.999.000	36.669,71		
1321.01.0.1	REMUNERAÇÃO DE DEPÓSITOS BANCÁRIOS - PRINCIPAL		6.257,63		

PREFEITURA MUN.DE PALMEIRA DO PIAUÍ

PRAÇA NÉ LUZ, 322 CEP: 64925-000 - CNPJ:06.554.372/0001-46

Anexo 02

Page 2

Orçamento Programa - Exercício de 2023

RECEITAS SEGUNDO AS CATEGORIAS ECONOMICAS

Lei: 6, Data: 12/11/2021

Código	Especificação	F.R.-C.A.	Desdobramento	SubCategoria Fonte	Categoria Econômica
		1.540.01.230.000	6.007,32		
1321.01.0.1	REMUNERAÇÃO DE DEPÓSITOS BANCÁRIOS - PRINCIPAL	1.541.01.230.000	3.754,58		
1321.01.0.1	REMUNERAÇÃO DE DEPÓSITOS BANCÁRIOS - PRINCIPAL	1.569.01.999.000	6.257,63		
1321.01.0.1	REMUNERAÇÃO DE DEPÓSITOS BANCÁRIOS - PRINCIPAL	1.600.02.999.000	6.257,63		
1321.01.0.1	REMUNERAÇÃO DE DEPÓSITOS BANCÁRIOS - PRINCIPAL	1.601.02.999.000	1.877,29		
1321.01.0.1	REMUNERAÇÃO DE DEPÓSITOS BANCÁRIOS - PRINCIPAL	1.660.04.999.000	6.257,63		
1400.00.0.0	RECEITA AGROPECUÁRIA			125,16	
1410.00.0.0	RECEITA AGROPECUÁRIA			125,16	
1411.00.0.0	RECEITA AGROPECUÁRIA		125,16		
1411.01.0.0	RECEITA AGROPECUÁRIA		125,16		
1411.01.0.1	RECEITA AGROPECUÁRIA - PRINCIPAL	1.500.00.999.000	125,16		
1600.00.0.0	RECEITA DE SERVIÇOS			495,32	
1690.00.0.0	OUTROS SERVIÇOS			495,32	
1699.00.0.0	OUTROS SERVIÇOS		495,32		
1699.99.0.0	OUTROS SERVIÇOS		495,32		
1699.99.0.1	OUTROS SERVIÇOS - PRINCIPAL	1.500.00.999.000	495,32		
1700.00.0.0	TRANSFERÊNCIAS CORRENTES			28.048.918,81	
1710.00.0.0	TRANSFERÊNCIAS DA UNIÃO E DE SUAS ENTIDADES			18.886.244,02	
1711.00.0.0	TRANSFERÊNCIAS DECORRENTES DE PARTICIPAÇÃO NA RECEITA DA UNIÃO		9.501.738,90		
1711.51.0.0	COTA-PARTE DO FUNDO DE PARTICIPAÇÃO DOS MUNICÍPIOS - FPM		9.489.467,84		
1711.51.1.0	COTA-PARTE DO FUNDO DE PARTICIPAÇÃO DOS MUNICÍPIOS - COTA ME		9.291.200,00		
1711.51.1.1	COTA-PARTE DO FUNDO DE PARTICIPAÇÃO DOS MUNICÍPIOS - COTA ME	1.500.00.999.000	9.291.200,00		
1711.51.2.0	COTA-PARTE DO FUNDO DE PARTICIPAÇÃO DOS MUNICÍPIOS - COTAS E		198.267,84		
1711.51.2.1	COTA-PARTE DO FUNDO DE PARTICIPAÇÃO DOS MUNICÍPIOS - COTAS E	1.500.00.999.000	198.267,84		
1711.52.0.0	COTA-PARTE DO IMPOSTO SOBRE A PROPRIEDADE TERRITORIAL RURAL		6.257,63		
1711.52.0.1	COTA-PARTE DO IMPOSTO SOBRE A PROPRIEDADE TERRITORIAL RURAL	1.500.00.999.000	6.257,63		
1711.54.0.0	COTA-PARTE DA CONTRIBUIÇÃO DE INTERVENÇÃO NO DOMÍNIO ECONÔMI		6.013,43		
1711.54.0.1	COTA-PARTE DA CONTRIBUIÇÃO DE INTERVENÇÃO NO DOMÍNIO ECONÔMI	1.750.05.999.000	6.013,43		
1712.00.0.0	TRANSFERÊNCIAS DAS COMPENSAÇÕES FINANCEIRAS PELA EXPLORAÇÃO		112.637,25		
1712.52.0.0	COTA-PARTE DA COMPENSAÇÃO FINANCEIRA PELA PRODUÇÃO DE PETRÓL		112.637,25		
1712.52.4.0	COTA-PARTE DO FUNDO ESPECIAL DO PETRÓLEO - FEP		112.637,25		
1712.52.4.1	COTA-PARTE DO FUNDO ESPECIAL DO PETRÓLEO - FEP - PRINCIPAL	1.500.00.999.000	112.637,25		
1713.00.0.0	TRANSFERÊNCIAS DE RECURSOS DO SISTEMA ÚNICO DE SAÚDE - SUS		2.647.633,34		
1713.50.0.0	TRANSFERÊNCIAS DE RECURSOS DO SISTEMA ÚNICO DE SAÚDE - SUS -		2.640.154,71		
1713.50.1.0	TRANSFERÊNCIAS DE RECURSOS DO BLOCO DE MANUTENÇÃO DAS AÇÕES		1.583.610,33		
1713.50.1.1	TRANSFERÊNCIAS DE RECURSOS DO BLOCO DE MANUTENÇÃO DAS AÇÕES	1.600.02.999.000	400.244,00		
1713.50.1.1	TRANSFERÊNCIAS DE RECURSOS DO BLOCO DE MANUTENÇÃO DAS AÇÕES	1.600.02.999.000	570.695,40		
1713.50.1.1	TRANSFERÊNCIAS DE RECURSOS DO BLOCO DE MANUTENÇÃO DAS AÇÕES	1.600.02.999.000	612.670,93		
1713.50.3.0	TRANSFERÊNCIAS DE RECURSOS DO BLOCO DE MANUTENÇÃO DAS AÇÕES		143.582,49		
1713.50.3.1	TRANSFERÊNCIAS DE RECURSOS DO BLOCO DE MANUTENÇÃO DAS AÇÕES	1.600.02.999.000	143.582,49		
1713.50.4.0	TRANSFERÊNCIAS DE RECURSOS DO BLOCO DE MANUTENÇÃO DAS AÇÕES		36.043,92		
1713.50.4.1	TRANSFERÊNCIAS DE RECURSOS DO BLOCO DE MANUTENÇÃO DAS AÇÕES	1.600.02.999.000	36.043,92		
1713.50.9.0	TRANSFERÊNCIAS DE RECURSOS DO BLOCO DE MANUTENÇÃO DAS AÇÕES		876.917,97		
1713.50.9.1	TRANSFERÊNCIAS DE RECURSOS DO BLOCO DE MANUTENÇÃO DAS AÇÕES	1.600.02.999.000	876.917,97		
1713.51.0.0	TRANSFERÊNCIAS DE RECURSOS DO SISTEMA ÚNICO DE SAÚDE - SUS -		7.478,63		



PREFEITURA MUN.DE PALMEIRA DO PIAUI
PRAÇA NÉ LUZ, 322 CEP: 64925-000 - CNPJ:06.554.372/0001-46

Anexo 02
Page 3

Orçamento Programa - Exercício de 2023
RECEITAS SEGUNDO AS CATEGORIAS ECONOMICAS

Lei: 6, Data: 12/11/2021

Código	Especificação	F.R.-C.A.	Desdobramento	SubCategoria Fonte	Categoria Econômica
1713.51.1.0	TRANSFERÊNCIAS DE RECURSOS DO BLOCO DE ESTRUTURAÇÃO DA REDE		7.478,63		
1713.51.1.1	TRANSFERÊNCIAS DE RECURSOS DO BLOCO DE ESTRUTURAÇÃO DA REDE	1.601.02.999.000	7.478,63		
1714.00.0.0	TRANSFERÊNCIAS DE RECURSOS DO FUNDO NACIONAL DO DESENVOLVIME		849.870,79		
1714.50.0.0	TRANSFERÊNCIAS DO SALÁRIO-EDUCAÇÃO		93.873,54		
1714.50.0.1	TRANSFERÊNCIAS DO SALÁRIO-EDUCAÇÃO - PRINCIPAL	1.550.01.999.000	93.873,54		
1714.51.0.0	TRANSFERÊNCIAS DIRETAS DO FNDE REFERENTES AO PROGRAMA DINHEI		3.067,78		
1714.51.0.1	TRANSFERÊNCIAS DIRETAS DO FNDE REFERENTES AO PROGRAMA DINHEI	1.551.01.999.000	3.067,78		
1714.52.0.0	TRANSFERÊNCIAS REFERENTES AO PROGRAMA NACIONAL DE ALIMENTAÇÃ		285.421,00		
1714.52.0.1	TRANSFERÊNCIAS REFERENTES AO PROGRAMA NACIONAL DE ALIMENTAÇÃ	1.552.01.999.000	285.421,00		
1714.53.0.0	TRANSFERÊNCIAS REFERENTES AO PROGRAMA NACIONAL DE APOIO AO T		177.252,61		
1714.53.0.1	TRANSFERÊNCIAS REFERENTES AO PROGRAMA NACIONAL DE APOIO AO T	1.553.01.999.000	177.252,61		
1714.99.0.0	OUTRAS TRANSFERÊNCIAS DIRETAS DO FUNDO NACIONAL DO DESENVOLV		290.255,86		
1714.99.0.1	OUTRAS TRANSFERÊNCIAS DIRETAS DO FUNDO NACIONAL DO DESENVOLV	1.569.01.999.000	290.255,86		
1715.00.0.0	TRANSFERÊNCIAS DE RECURSOS DE COMPLEMENTAÇÃO DA UNIÃO AO FUN		1.542.908,91		
1715.50.0.0	TRANSFERÊNCIAS DE RECURSOS DE COMPLEMENTAÇÃO DA UNIÃO AO FUN		248.800,00		
1715.50.0.1	TRANSFERÊNCIAS DE RECURSOS DE COMPLEMENTAÇÃO DA UNIÃO AO FUN	1.542.01.999.000	248.800,00		
1715.51.0.0	TRANSFERÊNCIAS DE RECURSOS DE COMPLEMENTAÇÃO DA UNIÃO AO FUN		1.294.108,91		
1715.51.0.1	TRANSFERÊNCIAS DE RECURSOS DE COMPLEMENTAÇÃO DA UNIÃO AO FUN	1.541.01.230.000	1.294.108,91		
1716.00.0.0	TRANSFERÊNCIAS DE RECURSOS DO FUNDO NACIONAL DE ASSISTÊNCIA		545.539,84		
1716.50.0.0	TRANSFERÊNCIAS DE RECURSOS DO FUNDO NACIONAL DE ASSISTÊNCIA		545.539,84		
1716.50.0.1	TRANSFERÊNCIAS DE RECURSOS DO FUNDO NACIONAL DE ASSISTÊNCIA	1.680.04.999.000	80.598,21		
1716.50.0.1	TRANSFERÊNCIAS DE RECURSOS DO FUNDO NACIONAL DE ASSISTÊNCIA	1.660.04.999.000	231.175,77		
1716.50.0.1	TRANSFERÊNCIAS DE RECURSOS DO FUNDO NACIONAL DE ASSISTÊNCIA	1.660.04.999.000	233.765,86		
1717.00.0.0	TRANSFERÊNCIAS DE CONVÊNIO DA UNIÃO E DE SUAS ENTIDADES		436.264,65		
1717.50.0.0	TRANSFERÊNCIAS DE CONVÊNIO DA UNIÃO PARA O SISTEMA ÚNICO DE		12.515,25		
1717.50.0.1	TRANSFERÊNCIAS DE CONVÊNIO DA UNIÃO PARA O SISTEMA ÚNICO DE	1.631.02.999.000	12.515,25		
1717.51.0.0	TRANSFERÊNCIAS DE CONVÊNIO DA UNIÃO DESTINADAS A PROGRAMAS		368,15		
1717.51.0.1	TRANSFERÊNCIAS DE CONVÊNIO DA UNIÃO DESTINADAS A PROGRAMAS	1.570.01.999.000	368,15		
1717.54.0.0	TRANSFERÊNCIAS DE CONVÊNIO DA UNIÃO DESTINADAS A PROGRAMAS		112.881,25		
1717.54.0.1	TRANSFERÊNCIAS DE CONVÊNIO DA UNIÃO DESTINADAS A PROGRAMAS	1.700.05.999.000	112.881,25		
1717.99.0.0	OUTRAS TRANSFERÊNCIAS DE CONVÊNIO DA UNIÃO E DE SUAS ENTIDA		310.500,00		
1717.99.0.1	OUTRAS TRANSFERÊNCIAS DE CONVÊNIO DA UNIÃO E DE SUAS ENTIDA	1.700.05.999.000	310.500,00		
1719.00.0.0	OUTRAS TRANSFERÊNCIAS DE RECURSOS DA UNIÃO E DE SUAS ENTIDAD		3.249.650,34		
1719.99.0.0	OUTRAS TRANSFERÊNCIAS DE RECURSOS DA UNIÃO E DE SUAS ENTIDAD		3.249.650,34		
1719.99.0.1	OUTRAS TRANSFERÊNCIAS DE RECURSOS DA UNIÃO E DE SUAS ENTIDAD	1.500.00.999.000	3.066.500,34		
1719.99.0.1	OUTRAS TRANSFERÊNCIAS DE RECURSOS DA UNIÃO E DE SUAS ENTIDAD	1.749.05.999.000	183.150,00		
1720.00.0.0	TRANSFERÊNCIAS DOS ESTADOS E DO DISTRITO FEDERAL E DE SUAS E			3.719.680,63	
1721.00.0.0	PARTICIPAÇÃO NA RECEITA DOS ESTADOS E DISTRITO FEDERAL		2.914.539,09		
1721.50.0.0	COTA-PARTE DO ICMS		2.809.423,18		
1721.50.0.1	COTA-PARTE DO ICMS - PRINCIPAL	1.500.00.999.000	2.809.423,18		
1721.51.0.0	COTA-PARTE DO IPVA		87.606,75		

PREFEITURA MUN.DE PALMEIRA DO PIAUÍ

PRAÇA NÉ LUZ, 322 CEP: 64925-000 - CNPJ:06.554.372/0001-46

Anexo 02

Page 4

Orçamento Programa - Exercício de 2023

RECEITAS SEGUNDO AS CATEGORIAS ECONOMICAS

Lei: 6, Data: 12/11/2021

Código	Especificação	F.R.-C.A.	Desdobramento	SubCategoria Fonte	Categoria Econômica
1721.51.0.1	COTA-PARTE DO IPVA - PRINCIPAL	1.500.00.999.000	87.606,75		
1721.52.0.0	COTA-PARTE DO IPI - MUNICÍPIOS		1.251,53		
1721.52.0.1	COTA-PARTE DO IPI - MUNICÍPIOS - PRINCIPAL	1.500.00.999.000	1.251,53		
1721.53.0.0	COTA-PARTE DA CONTRIBUIÇÃO DE INTERVENÇÃO NO DOMÍNIO ECONÔMI		16.257,63		
1721.53.0.1	COTA-PARTE DA CONTRIBUIÇÃO DE INTERVENÇÃO NO DOMÍNIO ECONÔMI	1.750.05.999.000	16.257,63		
1724.00.0.0	TRANSFERÊNCIAS DE CONVÊNIO DOS ESTADOS E DF E DE SUAS ENTID				
1724.01.0.0	TRANSFERÊNCIAS DE CONVÊNIO DOS ESTADOS E DF E DE SUAS ENTID				
1724.01.0.1	TRANSFERÊNCIAS DE CONVÊNIO DOS ESTADOS E DF E DE SUAS ENTID	1.701.00.999.000			
1729.00.0.0	OUTRAS TRANSFERÊNCIAS DOS ESTADOS E DISTRITO FEDERAL		805.141,54		
1729.99.0.0	OUTRAS TRANSFERÊNCIAS DOS ESTADOS E DF		805.141,54		
1729.99.0.1	OUTRAS TRANSFERÊNCIAS DOS ESTADOS E DF - PRINCIPAL	1.500.00.999.000	1.251,53		
1729.99.0.1	OUTRAS TRANSFERÊNCIAS DOS ESTADOS E DF - PRINCIPAL	1.621.02.999.000	125.152,50		
1729.99.0.1	OUTRAS TRANSFERÊNCIAS DOS ESTADOS E DF - PRINCIPAL	1.621.02.999.000	678.737,51		
1750.00.0.0	TRANSFERÊNCIAS DE OUTRAS INSTITUIÇÕES PÚBLICAS			5.442.994,16	
1751.00.0.0	TRANSFERÊNCIAS DE RECURSOS DO FUNDO DE MANUTENÇÃO E DESENVOL		5.442.994,16		
1751.50.0.0	TRANSFERÊNCIAS DE RECURSOS DO FUNDO DE MANUTENÇÃO E DESENVOL		5.442.994,16		
1751.50.0.1	TRANSFERÊNCIAS DE RECURSOS DO FUNDO DE MANUTENÇÃO E DESENVOL	1.540.01.230.000	5.442.994,16		
1900.00.0.0	OUTRAS RECEITAS CORRENTES			1.877,31	
1920.00.0.0	INDENIZAÇÕES, RESTITUIÇÕES E RESSARCIMENTOS			1.877,31	
1921.00.0.0	INDENIZAÇÕES		1.251,54		
1921.01.0.0	INDENIZAÇÕES POR DANOS CAUSADOS AO PATRIMÔNIO PÚBLICO		625,77		
1921.01.0.1	INDENIZAÇÕES POR DANOS CAUSADOS AO PATRIMÔNIO PÚBLICO - PRIN	1.500.00.999.000	625,77		
1921.99.0.0	OUTRAS INDENIZAÇÕES		625,77		
1921.99.0.1	OUTRAS INDENIZAÇÕES - PRINCIPAL	1.500.00.999.000	625,77		
1922.00.0.0	RESTITUIÇÕES		625,77		
1922.99.0.0	OUTRAS RESTITUIÇÕES		625,77		
1922.99.0.1	OUTRAS RESTITUIÇÕES - PRINCIPAL	1.500.00.999.000	625,77		
2000.00.0.0	RECEITAS DE CAPITAL				654.642,18
2400.00.0.0	TRANSFERÊNCIAS DE CAPITAL			654.642,18	
2410.00.0.0	TRANSFERÊNCIAS DA UNIÃO E DE SUAS ENTIDADES			654.642,18	
2411.00.0.0	TRANSFERÊNCIAS DE RECURSOS DO SISTEMA ÚNICO DE SAÚDE - SUS		272.317,69		
2411.51.0.0	TRANSFERÊNCIAS DE RECURSOS DO SISTEMA ÚNICO DE SAÚDE - SUS -		187.728,75		
2411.51.1.0	TRANSFERÊNCIAS DE RECURSOS DO BLOCO DE ESTRUTURAÇÃO DA REDE		187.728,75		
2411.51.1.1	TRANSFERÊNCIAS DE RECURSOS DO BLOCO DE ESTRUTURAÇÃO DA REDE	1.601.02.999.000	187.728,75		
2411.99.0.0	OUTRAS TRANSFERÊNCIAS DE RECURSOS DO SISTEMA ÚNICO DE SAÚDE		84.588,94		
2411.99.0.1	OUTRAS TRANSFERÊNCIAS DE RECURSOS DO SISTEMA ÚNICO DE SAÚDE	1.601.02.999.000	84.588,94		
2412.00.0.0	TRANSFERÊNCIAS DE RECURSOS DO FUNDO NACIONAL DO DESENVOLVIME		1.251,54		
2412.50.0.0	TRANSFERÊNCIAS DE RECURSOS DESTINADOS A PROGRAMAS DE EDUCAÇÃO		1.251,54		
2412.50.1.0	TRANSFERÊNCIAS PARA O PROGRAMA DE APOIO AO TRANSPORTE ESCOLA		1.251,54		
2412.50.1.1	TRANSFERÊNCIAS PARA O PROGRAMA DE APOIO AO TRANSPORTE ESCOLA	1.599.01.999.000	1.251,54		
2414.00.0.0	TRANSFERÊNCIAS DE CONVÊNIO DA UNIÃO E DE SUAS ENTIDADES		381.072,95		
2414.50.0.0	TRANSFERÊNCIAS DE CONVÊNIO DA UNIÃO PARA O SISTEMA ÚNICO DE		12.515,25		
2414.50.0.1	TRANSFERÊNCIAS DE CONVÊNIO DA UNIÃO PARA O SISTEMA ÚNICO DE	1.631.02.999.000	12.515,25		
2414.52.0.0	TRANSFERÊNCIAS DE CONVÊNIO DA UNIÃO DESTINADAS A PROGRAMAS		167.386,45		



PREFEITURA MUN.DE PALMEIRA DO PIAUI

PRAÇA NÉ LUZ, 322 CEP: 64925-000 - CNPJ:06.554.372/0001-46

Anexo 02

Page 5

Orçamento Programa - Exercício de 2023

RECEITAS SEGUNDO AS CATEGORIAS ECONOMICAS

Lei: 6, Data: 12/11/2021

Código	Especificação	F.R.-C.A.	Desdobramento	SubCategoria Fonte	Categoria Econômica
2414.52.0.1	TRANSFERÊNCIAS DE CONVÊNIO DA UNIÃO DESTINADAS A PROGRAMAS	1.700.05.999.000	167.386,45		
2414.99.0.0	OUTRAS TRANSFERÊNCIAS DE CONVÊNIO DA UNIÃO E DE SUAS ENTIDA		201.171,25		
2414.99.0.1	OUTRAS TRANSFERÊNCIAS DE CONVÊNIO DA UNIÃO E DE SUAS ENTIDA	1.700.05.999.000	201.171,25		
9000.00.0.0	(R) DEDUÇÕES DA RECEITA				-2.279.147,83
9500.00.0.0	(R) DEDUÇÕES DO FUNDEB			-2.279.147,83	
9510.00.0.0	(R) DEDUÇÕES DO FUNDEB		-2.279.147,83		
9510.00.0.0	(R) DEDUÇÕES DO FUNDEB			-2.279.147,83	
9510.00.0.0	(R) DEDUÇÕES DO FUNDEB	1.500.00.999.000	-2.279.147,83		
Total das Receitas (exceto Intra-Orçamentárias)					27.058.000,00

7000.00.0.0	RECEITAS CORRENTES.				
7300.00.0.0	RECEITA PATRIMONIAL				
7340.00.0.0	EXPLORAÇÃO DE RECURSOS NATURAIS				
7342.00.0.0	PETRÓLEO - REGIME DE CESSÃO ONEROSA				
7342.02.0.0	ROYALTIES MÍNIMOS PELA PRODUÇÃO DE PETRÓLEO				
7342.02.1.0	ROYALTIES MÍNIMOS PELA PRODUÇÃO DE PETRÓLEO				
7342.02.1.1	ROYALTIES MÍNIMOS PELA PRODUÇÃO DE PETRÓLEO	1.899.00.999.000			
Total das Receitas (Intra-Orçamentárias)					0,00

TOTALIZAÇÃO DAS RECEITAS POR CATEGORIA ECONOMICA

RECEITA CORRENTE 26.403.357,82

RECEITA DE CAPITAL 654.642,18

Total Geral das Receitas 27.058.000,00



PREFEITURA MUN.DE PALMEIRA DO PIAUI
 PRAÇA NÉ LUZ, 322 CEP: 64925-000 - CNPJ:06.554.372/0001-46

Orçamento Programa - Exercício de 2023

Anexo 02

Page 1

NATUREZA DA DESPESA - CONSOLIDAÇÃO GERAL

Lei: 6, Data: 12/11/2021

Código	Especificação	Elemento	Modalidade	Grupo	Categoria Econômica
30.00.00	DESPESAS CORRENTES				22.961.853,56
31.00.00	PESSOAL E ENCARGOS SOCIAIS			10.503.772,90	
31.90.00	APLICAÇÕES DIRETAS		10.503.772,90		
31.90.04	CONTRATAÇÃO POR TEMPO DETERMINADO	12.975,95			
31.90.11	VENCIMENTOS E VANTAGENS FIXAS - PESSOAL CIVIL	9.149.613,15			
31.90.13	OBRIGAÇÕES PATRONAIS	911.226,54			
31.90.91	SENTENÇAS JUDICIAIS	165.620,88			
31.90.92	DESPESAS DE EXERCÍCIOS ANTERIORES	115.567,61			
31.90.94	INDENIZAÇÕES E RESTITUIÇÕES TRABALHISTAS	148.867,77			
33.00.00	OUTRAS DESPESAS CORRENTES			12.458.080,66	
33.50.00	TRANSFERÊNCIAS A INSTITUIÇÕES PRIVADAS SEM FINS LUCRATIVOS		76.203,23		
33.50.41	CONTRIBUIÇÕES	76.203,23			
33.90.00	APLICAÇÕES DIRETAS		12.381.877,43		
33.90.14	DIÁRIAS - CIVIL	268.053,07			
33.90.30	MATERIAL DE CONSUMO	3.975.738,74			
33.90.31	PREMIAÇÕES CULTURAIS, ARTÍSTICAS, CIENTÍFICAS, DESPORTIVAS E	36.813,15			
33.90.32	MATERIAL, BEM OU SERVIÇO PARA DISTRIBUIÇÃO GRATUITA	217.900,42			
33.90.33	PASSAGENS E DESPESAS COM LOCOMOÇÃO	858,99			
33.90.35	SERVIÇOS DE CONSULTORIA	36.813,15			
33.90.36	OUTROS SERVIÇOS DE TERCEIROS - PESSOA FÍSICA	2.150.035,01			
33.90.39	OUTROS SERVIÇOS DE TERCEIROS - PESSOA JURÍDICA	5.113.000,22			
33.90.40	SERVIÇOS DE TECNOLOGIA DA INFORMAÇÃO E COMUNICAÇÃO - PJ	80.530,48			
33.90.47	OBRIGAÇÕES TRIBUTÁRIAS E CONTRIBUTIVAS	155.585,00			
33.90.48	OUTROS AUXÍLIOS FINANCEIROS A PESSOAS FÍSICAS	234.930,23			
33.90.92	DESPESAS DE EXERCÍCIOS ANTERIORES	111.618,97			
40.00.00	DESPESAS DE CAPITAL				3.728.014,94
44.00.00	INVESTIMENTOS			3.602.593,94	
44.90.00	APLICAÇÕES DIRETAS		3.602.593,94		
44.90.30	MATERIAL DE CONSUMO	24.542,10			
44.90.51	OBRA E INSTALAÇÕES	2.692.120,30			
44.90.52	EQUIPAMENTOS E MATERIAL PERMANENTE	881.636,66			
44.90.61	AQUISIÇÃO DE IMÓVEIS	4.294,88			
46.00.00	AMORTIZAÇÃO DA DÍVIDA			125.421,00	
46.90.00	APLICAÇÕES DIRETAS			125.421,00	
46.90.71	PRINCIPAL DA DÍVIDA CONTRATUAL RESGATADO	125.421,00			
90.00.00	RESERVA DE CONTINGÊNCIA				368.131,50
99.00.00	RESERVA DE CONTINGÊNCIA			368.131,50	
99.99.00	RESERVA DE CONTINGÊNCIA			368.131,50	
99.99.99	RESERVA DE CONTINGÊNCIA	368.131,50			
TOTAL					27.058.000,00



PREFEITURA MUN.DE PALMEIRA DO PIAUI
 PRAÇA NÉ LUZ, 322 CEP: 64925-000 - CNPJ:06.554.372/0001-46

Orçamento Programa - Exercício de 2023

Anexo 02

Page 1

NATUREZA DA DESPESA POR ORGÃO

Lei: 6, Data: 12/11/2021

PODER ORGÃO	01 CÂMARA MUNICIPAL	01 CÂMARA MUNICIPAL				
Código	Especificação	F.R.-C.A.	Elemento	Modalidade	Grupo	Categoria Econômica
3.0.00.00	DESPESAS CORRENTES					1.353.510,12
3.1.00.00	PESSOAL E ENCARGOS SOCIAIS				613.562,50	
3.1.90.00	APLICAÇÕES DIRETAS			613.562,50		
3.1.90.11	VENCIMENTOS E VANTAGENS FIXAS - PESSOAL CIVIL	1.500.00.999.000	503.113,05			
3.1.90.13	OBRIGAÇÕES PATRONAIS	1.500.00.999.000	110.439,45			
3.3.00.00	OUTRAS DESPESAS CORRENTES				730.965,62	
3.3.50.00	TRANSFERÊNCIAS A INSTITUIÇÕES PRIVADAS SEM FINS LUCRATIVOS			14.725,26		
3.3.50.41	CONTRIBUIÇÕES	1.500.00.999.000	14.725,26			
3.3.90.00	APLICAÇÕES DIRETAS			725.240,36		
3.3.90.14	DIÁRIAS - CIVIL	1.500.00.999.000	39.267,36			
3.3.90.30	MATERIAL DE CONSUMO	1.500.00.999.000	61.355,23			
3.3.90.35	SERVIÇOS DE CONSULTORIA	1.500.00.999.000	36.813,15			
3.3.90.36	OUTROS SERVIÇOS DE TERCEIROS - PESSOA FÍSICA	1.500.00.999.000	49.084,20			
3.3.90.39	OUTROS SERVIÇOS DE TERCEIROS - PESSOA JURÍDICA	1.500.00.999.000	514.065,75			
3.3.90.40	SERVIÇOS DE TECNOLOGIA DA INFORMAÇÃO E COMUNICAÇÃO - PJ	1.500.00.999.000	12.271,05			
3.3.90.47	OBRIGAÇÕES TRIBUTÁRIAS E CONTRIBUTIVAS	1.500.00.999.000	112,57			
3.3.90.92	DESPESAS DE EXERCÍCIOS ANTERIORES	1.500.00.999.000	12.271,05			
4.0.00.00	DESPESAS DE CAPITAL					24.542,10
4.4.00.00	INVESTIMENTOS				24.542,10	
4.4.90.00	APLICAÇÕES DIRETAS			24.542,10		
4.4.90.51	OBRA E INSTALAÇÕES	1.500.00.999.000	12.271,05			
4.4.90.52	EQUIPAMENTOS E MATERIAL PERMANENTE	1.500.00.999.000	12.271,05			
TOTAL						1.378.060,22



PREFEITURA MUN.DE PALMEIRA DO PIAUÍ

PRAÇA NÉ LUZ, 322 CEP: 64925-000 - CNPJ:06.554.372/0001-46

Orçamento Programa - Exercício de 2023

Anexo 02

Page 2

NATUREZA DA DESPESA POR ORGÃO

Lei: 6, Data: 12/11/2021

PODER ORGÃO						
02 PREFEITURA MUNICIPAL 01 GABINETE DO PREFEITO						
Código	Especificação	F.R.-C.A.	Elemento	Modalidade	Grupo	Categoria Econômica
3.0.00.00	DESPESAS CORRENTES					1.393.610,68
3.1.00.00	PESSOAL E ENCARGOS SOCIAIS				654.006,53	
3.1.00.00	APLICAÇÕES DIRETAS			654.006,53		
3.1.90.11	VENCIMENTOS E VANTAGENS FIXAS - PESSOAL CIVIL	1.500.00.999.000	572.894,88			
3.1.90.13	OBRIGAÇÕES PATRONAIS	1.500.00.999.000	81.111,65			
3.3.00.00	OUTRAS DESPESAS CORRENTES				739.604,15	
3.3.90.00	APLICAÇÕES DIRETAS			739.604,15		
3.3.90.14	DIÁRIAS - CIVIL	1.500.00.999.000	57.426,70			
3.3.90.30	MATERIAL DE CONSUMO	1.500.00.999.000	110.613,55			
3.3.90.36	OUTROS SERVIÇOS DE TERCEIROS - PESSOA FÍSICA	1.500.00.999.000	294.239,85			
3.3.90.39	OUTROS SERVIÇOS DE TERCEIROS - PESSOA JURÍDICA	1.500.00.999.000	277.324,05			
4.0.00.00	DESPESAS DE CAPITAL					2.454,21
4.4.00.00	INVESTIMENTOS				2.454,21	
4.4.90.00	APLICAÇÕES DIRETAS			2.454,21		
4.4.90.52	EQUIPAMENTOS E MATERIAL PERMANENTE	1.500.00.999.000	2.454,21			
TOTAL						1.396.064,89



PREFEITURA MUN.DE PALMEIRA DO PIAUÍ

PRAÇA NÉ LUZ, 322 CEP: 64925-000 - CNPJ:06.554.372/0001-46

Orçamento Programa - Exercício de 2023

Anexo 02

Page 3

NATUREZA DA DESPESA POR ORGÃO

Lei: 6, Data: 12/11/2021

PODER ORGÃO						
02 PREFEITURA MUNICIPAL 02 SECRETARIA MUNICIPAL DE FAZENDA						
Código	Especificação	F.R.-C.A.	Elemento	Modalidade	Grupo	Categoria Econômica
3.0.00.00	DESPESAS CORRENTES					1.391.180,88
3.1.00.00	PESSOAL E ENCARGOS SOCIAIS				582.265,15	
3.1.00.00	APLICAÇÕES DIRETAS			582.265,15		
3.1.90.11	VENCIMENTOS E VANTAGENS FIXAS - PESSOAL CIVIL	1.500.00.999.000	253.866,10			
3.1.90.13	OBRIGAÇÕES PATRONAIS	1.500.00.999.000	22.994,50			
3.1.90.91	SENTENÇAS JUDICIAIS	1.500.00.999.000	157.271,05			
3.1.90.94	INDENIZAÇÕES E RESTITUIÇÕES TRABALHISTAS	1.500.00.999.000	148.131,50			
3.3.00.00	OUTRAS DESPESAS CORRENTES				808.915,73	
3.3.50.00	TRANSFERÊNCIAS A INSTITUIÇÕES PRIVADAS SEM FINS LUCRATIVOS			61.355,25		
3.3.50.41	CONTRIBUIÇÕES	1.500.00.999.000	61.355,25			
3.3.90.00	APLICAÇÕES DIRETAS			747.560,48		
3.3.90.14	DIÁRIAS - CIVIL	1.500.00.999.000	61.105,00			
3.3.90.30	MATERIAL DE CONSUMO	1.751.00.120.000	42.049,68			
3.3.90.36	OUTROS SERVIÇOS DE TERCEIROS - PESSOA FÍSICA	1.751.00.120.000	613,55			
3.3.90.39	OUTROS SERVIÇOS DE TERCEIROS - PESSOA JURÍDICA	1.500.00.999.000	416.776,25			
3.3.90.39	OUTROS SERVIÇOS DE TERCEIROS - PESSOA JURÍDICA	1.751.00.120.000	63.626,30			
3.3.90.39	OUTROS SERVIÇOS DE TERCEIROS - PESSOA JURÍDICA	1.753.00.120.000	7.509,15			
3.3.90.47	OBRIGAÇÕES TRIBUTÁRIAS E CONTRIBUTIVAS	1.500.00.999.000	154.961,55			
4.0.00.00	DESPESAS DE CAPITAL					176.101,66
4.4.00.00	INVESTIMENTOS				50.680,66	
4.4.90.00	APLICAÇÕES DIRETAS			50.680,66		
4.4.90.51	OBRA E INSTALAÇÕES	1.751.00.120.000	18.315,00			
4.4.90.52	EQUIPAMENTOS E MATERIAL PERMANENTE	1.500.00.999.000	12.210,00			
4.4.90.52	EQUIPAMENTOS E MATERIAL PERMANENTE	1.751.00.120.000	18.315,00			
4.4.90.61	AQUISIÇÃO DE IMÓVEIS	1.500.00.999.000	1.840,66			
4.6.00.00	AMORTIZAÇÃO DA DÍVIDA				125.421,00	
4.6.90.00	APLICAÇÕES DIRETAS			125.421,00		
4.6.90.71	PRINCIPAL DA DÍVIDA CONTRATUAL RESGATADO	1.500.00.999.000	125.421,00			
TOTAL						1.567.282,54

PREFEITURA MUN.DE PALMEIRA DO PIAUI

PRAÇA NÉ LUZ, 322 CEP: 64925-000 - CNPJ:06.554.372/0001-46

Orçamento Programa - Exercício de 2023

Anexo 02

Page 4

NATUREZA DA DESPESA POR ORGÃO
Lei: 6, Data: 12/11/2021

PODER ORGÃO						
02 PREFEITURA MUNICIPAL						
03 SECRETARIA MUNICIPAL DE ADMINISTRAÇÃO E PLANEJAMENTO						
Código	Especificação	F.R.-C.A.	Elemento	Modalidade	Grupo	Categoria Econômica
3.0.00.00	DESPESAS CORRENTES					1.784.189,91
3.1.00.00	PESSOAL E ENCARGOS SOCIAIS				252.616,85	
3.1.90.00	APLICAÇÕES DIRETAS			252.616,85		
3.1.90.04	CONTRATAÇÃO POR TEMPO DETERMINADO	1.500.00.999.000	122,72			
3.1.90.11	VENCIMENTOS E VANTAGENS FIXAS - PESSOAL CIVIL	1.500.00.999.000	236.776,25			
3.1.90.13	OBRIGAÇÕES PATRONAIS	1.500.00.999.000	9.362,63			
3.1.90.92	DESPESAS DE EXERCÍCIOS ANTERIORES	1.500.00.999.000	6.365,25			
3.3.00.00	OUTRAS DESPESAS CORRENTES				1.531.573,06	
3.3.90.00	APLICAÇÕES DIRETAS			1.531.573,06		
3.3.90.14	DIÁRIAS - CIVIL	1.500.00.999.000	67.210,00			
3.3.90.30	MATERIAL DE CONSUMO	1.500.00.999.000	528.131,50			
3.3.90.30	MATERIAL DE CONSUMO	1.701.00.999.000				
3.3.90.32	MATERIAL, BEM OU SERVIÇO PARA DISTRIBUIÇÃO GRATUITA	1.500.00.999.000	110.613,55			
3.3.90.33	PASSAGENS E DESPESAS COM LOCOMOÇÃO	1.500.00.999.000	613,55			
3.3.90.36	OUTROS SERVIÇOS DE TERCEIROS - PESSOA FÍSICA	1.500.00.999.000	235.695,75			
3.3.90.39	OUTROS SERVIÇOS DE TERCEIROS - PESSOA JURÍDICA	1.500.00.999.000	485.462,66			
3.3.90.39	OUTROS SERVIÇOS DE TERCEIROS - PESSOA JURÍDICA	1.749.05.999.000	91.575,00			
3.3.90.92	DESPESAS DE EXERCÍCIOS ANTERIORES	1.500.00.999.000	12.271,05			
4.0.00.00	DESPESAS DE CAPITAL					103.785,00
4.4.00.00	INVESTIMENTOS				103.785,00	
4.4.90.00	APLICAÇÕES DIRETAS			103.785,00		
4.4.90.51	OBRAS E INSTALAÇÕES	1.749.05.999.000	91.575,00			
4.4.90.51	OBRAS E INSTALAÇÕES	1.899.00.999.000				
4.4.90.52	EQUIPAMENTOS E MATERIAL PERMANENTE	1.500.00.999.000	12.210,00			
4.4.90.52	EQUIPAMENTOS E MATERIAL PERMANENTE	1.899.00.999.000				
TOTAL						1.887.974,91

PREFEITURA MUN.DE PALMEIRA DO PIAUI

PRAÇA NÉ LUZ, 322 CEP: 64925-000 - CNPJ:06.554.372/0001-46

Orçamento Programa - Exercício de 2023

Anexo 02

Page 5

NATUREZA DA DESPESA POR ORGÃO
Lei: 6, Data: 12/11/2021

PODER ORGÃO						
02 PREFEITURA MUNICIPAL						
04 SECRETARIA MUNICIPAL DE FINANÇAS						
Código	Especificação	F.R.-C.A.	Elemento	Modalidade	Grupo	Categoria Econômica
3.0.00.00	DESPESAS CORRENTES					54.945,00
3.3.00.00	OUTRAS DESPESAS CORRENTES				54.945,00	
3.3.90.00	APLICAÇÕES DIRETAS			54.945,00		
3.3.90.40	SERVIÇOS DE TECNOLOGIA DA INFORMAÇÃO E COMUNICAÇÃO - PJ	1.500.00.999.000	54.945,00			
TOTAL						54.945,00



PREFEITURA MUN.DE PALMEIRA DO PIAUÍ

PRAÇA NÉ LUZ, 322 CEP: 64925-000 - CNPJ:06.554.372/0001-46

Orçamento Programa - Exercício de 2023

Anexo 02

Page 6

NATUREZA DA DESPESA POR ORGÃO

Lei: 6, Data: 12/11/2021

PODER ORGÃO						
02 PREFEITURA MUNICIPAL						
05 SECRETARIA MUNICIPAL DE EDUCAÇÃO						
Código	Especificação	F.R.-C.A.	Elemento	Modalidade	Grupo	Categoria Econômica
3.0.00.00	DESPESAS CORRENTES					8.403.091,78
3.1.00.00	PESSOAL E ENCARGOS SOCIAIS				5.894.787,22	
3.1.90.00	APLICAÇÕES DIRETAS			5.894.787,22		
3.1.90.04	CONTRATAÇÃO POR TEMPO DETERMINADO	1.500.00.200.000	122,72			
3.1.90.04	CONTRATAÇÃO POR TEMPO DETERMINADO	1.540.01.230.000	1.227,11			
3.1.90.04	CONTRATAÇÃO POR TEMPO DETERMINADO	1.540.01.999.000	1.472,55			
3.1.90.04	CONTRATAÇÃO POR TEMPO DETERMINADO	1.541.01.230.000	1.227,11			
3.1.90.11	VENCIMENTOS E VANTAGENS FIXAS - PESSOAL CIVIL	1.500.00.200.000	137.508,55			
3.1.90.11	VENCIMENTOS E VANTAGENS FIXAS - PESSOAL CIVIL	1.540.01.230.000	3.431.836,17			
3.1.90.11	VENCIMENTOS E VANTAGENS FIXAS - PESSOAL CIVIL	1.540.01.999.000	246.593,07			
3.1.90.11	VENCIMENTOS E VANTAGENS FIXAS - PESSOAL CIVIL	1.541.01.230.000	1.150.677,63			
3.1.90.11	VENCIMENTOS E VANTAGENS FIXAS - PESSOAL CIVIL	1.541.01.999.000	90.860,79			
3.1.90.11	VENCIMENTOS E VANTAGENS FIXAS - PESSOAL CIVIL	1.542.01.230.000	161.100,00			
3.1.90.11	VENCIMENTOS E VANTAGENS FIXAS - PESSOAL CIVIL	1.542.01.999.000	1.100,00			
3.1.90.11	VENCIMENTOS E VANTAGENS FIXAS - PESSOAL CIVIL	1.569.01.999.000	110.613,55			
3.1.90.13	OBRIGAÇÕES PATRONAIS	1.500.00.200.000	51.487,10			
3.1.90.13	OBRIGAÇÕES PATRONAIS	1.540.01.230.000	348.317,77			
3.1.90.13	OBRIGAÇÕES PATRONAIS	1.540.01.999.000	55.833,27			
3.1.90.13	OBRIGAÇÕES PATRONAIS	1.541.01.230.000	7.749,08			
3.1.90.13	OBRIGAÇÕES PATRONAIS	1.541.01.999.000	10.798,52			
3.1.90.13	OBRIGAÇÕES PATRONAIS	1.542.01.230.000	1.100,00			
3.1.90.13	OBRIGAÇÕES PATRONAIS	1.542.01.999.000	1.100,00			
3.1.90.13	OBRIGAÇÕES PATRONAIS	1.569.01.999.000	122,72			
3.1.90.91	SENTENÇAS JUDICIAIS	1.500.00.200.000	122,72			
3.1.90.91	SENTENÇAS JUDICIAIS	1.540.01.999.000	7.306,78			
3.1.90.91	SENTENÇAS JUDICIAIS	1.541.01.999.000	920,33			
3.1.90.92	DESPESAS DE EXERCÍCIOS ANTERIORES	1.540.01.230.000	36.813,15			
3.1.90.92	DESPESAS DE EXERCÍCIOS ANTERIORES	1.540.01.999.000	36.813,15			
3.1.90.92	DESPESAS DE EXERCÍCIOS ANTERIORES	1.541.01.230.000	1.227,11			
3.1.90.92	DESPESAS DE EXERCÍCIOS ANTERIORES	1.541.01.999.000	613,55			
3.1.90.94	INDENIZAÇÕES E RESTITUIÇÕES TRABALHISTAS	1.500.00.200.000	122,72			
3.3.00.00	OUTRAS DESPESAS CORRENTES				2.508.304,56	
3.3.90.00	APLICAÇÕES DIRETAS			2.508.304,56		
3.3.90.14	DIÁRIAS - CIVIL	1.500.00.200.000	1.227,10			
3.3.90.14	DIÁRIAS - CIVIL	1.569.01.999.000	122,72			
3.3.90.30	MATERIAL DE CONSUMO	1.500.00.200.000	563.764,20			
3.3.90.30	MATERIAL DE CONSUMO	1.540.01.999.000	466.182,83			
3.3.90.30	MATERIAL DE CONSUMO	1.541.01.999.000	12.884,60			
3.3.90.30	MATERIAL DE CONSUMO	1.542.01.999.000	1.100,00			



PREFEITURA MUN.DE PALMEIRA DO PIAUÍ
 PRAÇA NÉ LUZ, 322 CEP: 64925-000 - CNPJ:06.554.372/0001-46

Orçamento Programa - Exercício de 2023
 Anexo 02
 Page 7
 Lei: 6, Data: 12/11/2021

NATUREZA DA DESPESA POR ORGÃO

PODER ORGÃO						
02 - PREFEITURA MUNICIPAL						
05 - SECRETARIA MUNICIPAL DE EDUCAÇÃO						
Código	Especificação	F.R.-C.A.	Elemento	Modalidade	Grupo	Categoria Econômica
3.3.90.30	MATERIAL DE CONSUMO	1.550.01.999.000	36.813,15			
3.3.90.30	MATERIAL DE CONSUMO	1.551.01.999.000	613,55			
3.3.90.30	MATERIAL DE CONSUMO	1.552.01.999.000	254.807,45			
3.3.90.30	MATERIAL DE CONSUMO	1.553.01.999.000	54.542,10			
3.3.90.30	MATERIAL DE CONSUMO	1.599.01.999.000	11.472,53			
3.3.90.30	MATERIAL DE CONSUMO	1.570.01.999.000	122,72			
3.3.90.30	MATERIAL DE CONSUMO	1.599.01.999.000	613,55			
3.3.90.32	MATERIAL, BEM OU SERVIÇO PARA DISTRIBUIÇÃO GRATUITA	1.500.00.200.000	1.840,66			
3.3.90.32	MATERIAL, BEM OU SERVIÇO PARA DISTRIBUIÇÃO GRATUITA	1.509.01.999.000	742,30			
3.3.90.36	OUTROS SERVIÇOS DE TERCEIROS - PESSOA FÍSICA	1.500.00.200.000	29.999,35			
3.3.90.36	OUTROS SERVIÇOS DE TERCEIROS - PESSOA FÍSICA	1.540.01.999.000	287.490,78			
3.3.90.36	OUTROS SERVIÇOS DE TERCEIROS - PESSOA FÍSICA	1.541.01.999.000	12.271,06			
3.3.90.36	OUTROS SERVIÇOS DE TERCEIROS - PESSOA FÍSICA	1.542.01.999.000	860,00			
3.3.90.36	OUTROS SERVIÇOS DE TERCEIROS - PESSOA FÍSICA	1.550.01.999.000	613,55			
3.3.90.36	OUTROS SERVIÇOS DE TERCEIROS - PESSOA FÍSICA	1.551.01.999.000	613,55			
3.3.90.36	OUTROS SERVIÇOS DE TERCEIROS - PESSOA FÍSICA	1.552.01.999.000	613,55			
3.3.90.36	OUTROS SERVIÇOS DE TERCEIROS - PESSOA FÍSICA	1.553.01.999.000	18.406,58			
3.3.90.36	OUTROS SERVIÇOS DE TERCEIROS - PESSOA FÍSICA	1.569.01.999.000	20.736,27			
3.3.90.36	OUTROS SERVIÇOS DE TERCEIROS - PESSOA FÍSICA	1.570.01.999.000	122,72			
3.3.90.39	OUTROS SERVIÇOS DE TERCEIROS - PESSOA JURÍDICA	1.500.00.200.000	259.076,83			
3.3.90.39	OUTROS SERVIÇOS DE TERCEIROS - PESSOA JURÍDICA	1.540.01.999.000	153.827,58			
3.3.90.39	OUTROS SERVIÇOS DE TERCEIROS - PESSOA JURÍDICA	1.541.01.999.000	6.136,53			
3.3.90.39	OUTROS SERVIÇOS DE TERCEIROS - PESSOA JURÍDICA	1.542.01.999.000	1.100,00			
3.3.90.39	OUTROS SERVIÇOS DE TERCEIROS - PESSOA JURÍDICA	1.550.01.999.000	36.813,15			
3.3.90.39	OUTROS SERVIÇOS DE TERCEIROS - PESSOA JURÍDICA	1.551.01.999.000	613,55			
3.3.90.39	OUTROS SERVIÇOS DE TERCEIROS - PESSOA JURÍDICA	1.553.01.999.000	104.303,93			
3.3.90.39	OUTROS SERVIÇOS DE TERCEIROS - PESSOA JURÍDICA	1.569.01.999.000	110.736,27			
3.3.90.39	OUTROS SERVIÇOS DE TERCEIROS - PESSOA JURÍDICA	1.570.01.999.000	122,71			
3.3.90.39	OUTROS SERVIÇOS DE TERCEIROS - PESSOA JURÍDICA	1.599.01.999.000	122,72			
3.3.90.40	SERVIÇOS DE TECNOLOGIA DA INFORMAÇÃO E COMUNICAÇÃO - PJ	1.500.00.999.000	613,55			
3.3.90.47	OBRIGAÇÕES TRIBUTÁRIAS E CONTRIBUTIVAS	1.540.01.999.000	122,72			
3.3.90.47	OBRIGAÇÕES TRIBUTÁRIAS E CONTRIBUTIVAS	1.541.01.999.000	122,72			
3.3.90.47	OBRIGAÇÕES TRIBUTÁRIAS E CONTRIBUTIVAS	1.569.01.999.000	122,72			
3.3.90.92	DESPESAS DE EXERCÍCIOS ANTERIORES	1.500.00.200.000	1.227,11			
3.3.90.92	DESPESAS DE EXERCÍCIOS ANTERIORES	1.540.01.999.000	12.271,05			
3.3.90.92	DESPESAS DE EXERCÍCIOS ANTERIORES	1.541.01.000.000	2.375,46			
4.0.00.00	DESPESAS DE CAPITAL					671.243,39
4.4.00.00	INVESTIMENTOS				671.243,39	



PREFEITURA MUN.DE PALMEIRA DO PIAUÍ
 PRAÇA NÉ LUZ, 322 CEP: 64925-000 - CNPJ:06.554.372/0001-46

Orçamento Programa - Exercício de 2023
 Anexo 02
 Page 8
 Lei: 6, Data: 12/11/2021

NATUREZA DA DESPESA POR ORGÃO

PODER ORGÃO						
02 - PREFEITURA MUNICIPAL						
05 - SECRETARIA MUNICIPAL DE EDUCAÇÃO						
Código	Especificação	F.R.-C.A.	Elemento	Modalidade	Grupo	Categoria Econômica
4.4.90.00	APLICAÇÕES DIRETAS			671.243,39		
4.4.90.51	OBRAS E INSTALAÇÕES	1.500.00.200.000	124.542,10			
4.4.90.51	OBRAS E INSTALAÇÕES	1.540.01.999.000	274.065,75			
4.4.90.51	OBRAS E INSTALAÇÕES	1.550.01.999.000	7.362,64			
4.4.90.51	OBRAS E INSTALAÇÕES	1.551.01.999.000	613,55			
4.4.90.51	OBRAS E INSTALAÇÕES	1.599.01.999.000	30.800,35			
4.4.90.51	OBRAS E INSTALAÇÕES	1.599.01.999.000	122,72			
4.4.90.52	EQUIPAMENTOS E MATERIAL PERMANENTE	1.500.00.200.000	30.040,27			
4.4.90.52	EQUIPAMENTOS E MATERIAL PERMANENTE	1.540.01.999.000	80.827,75			
4.4.90.52	EQUIPAMENTOS E MATERIAL PERMANENTE	1.542.01.999.000	81.320,00			
4.4.90.52	EQUIPAMENTOS E MATERIAL PERMANENTE	1.550.01.999.000	12.271,05			
4.4.90.52	EQUIPAMENTOS E MATERIAL PERMANENTE	1.551.01.999.000	613,55			
4.4.90.52	EQUIPAMENTOS E MATERIAL PERMANENTE	1.599.01.999.000	9.816,86			
4.4.90.52	EQUIPAMENTOS E MATERIAL PERMANENTE	1.599.01.999.000	392,55			
4.4.90.61	AQUISIÇÃO DE IMÓVEIS	1.500.00.200.000	1.227,11			
4.4.90.61	AQUISIÇÃO DE IMÓVEIS	1.569.01.999.000	1.227,11			
T O T A L						9.074.335,17



PREFEITURA MUN.DE PALMEIRA DO PIAUÍ
PRAÇA NÉ LUZ, 322 CEP: 64925-000 - CNPJ:06.554.372/0001-46

Orçamento Programa - Exercício de 2023
Anexo 02
Page 9
Lei: 6, Data: 12/11/2021

NATUREZA DA DESPESA POR ORGÃO

PODER ORGÃO 02 PREFEITURA MUNICIPAL 06 SECRETARIA MUNICIPAL DE SAÚDE						
Código	Especificação	F.R.-C.A.	Elemento	Modalidade	Grupo	Categoria Econômica
3.0.00.00	DESPESAS CORRENTES					4.706.247,06
3.1.00.00	PESSOAL E ENCARGOS SOCIAIS				1.691.257,35	
3.1.90.00	APLICAÇÕES DIRETAS			1.691.257,35		
3.1.90.04	CONTRATAÇÃO POR TEMPO DETERMINADO	1.500.00.300.000	490,88			
3.1.90.09	CONTRATAÇÃO POR TEMPO DETERMINADO	1.600.02.999.000	6.473,16			
3.1.90.11	VENCIMENTOS E VANTAGENS FIXAS - PESSOAL CIVIL	1.500.00.300.000	490.570,33			
3.1.90.11	VENCIMENTOS E VANTAGENS FIXAS - PESSOAL CIVIL	1.500.00.999.000	30.677,63			
3.1.90.11	VENCIMENTOS E VANTAGENS FIXAS - PESSOAL CIVIL	1.600.02.999.000	1.026.140,64			
3.1.90.11	VENCIMENTOS E VANTAGENS FIXAS - PESSOAL CIVIL	1.621.02.999.000	24.542,10			
3.1.00.13	OBRIGAÇÕES PATRONAIS	1.500.00.300.000	31.098,00			
3.1.90.13	OBRIGAÇÕES PATRONAIS	1.500.00.999.000	13.498,17			
3.1.90.13	OBRIGAÇÕES PATRONAIS	1.600.02.999.000	65.924,87			
3.1.90.13	OBRIGAÇÕES PATRONAIS	1.621.02.999.000	1.227,12			
3.1.90.94	INDENIZAÇÕES E RESTITUIÇÕES TRABALHISTAS	1.500.00.300.000	613,55			
3.3.00.00	OUTRAS DESPESAS CORRENTES				3.014.989,71	
3.3.50.00	TRANSFERÊNCIAS A INSTITUIÇÕES PRIVADAS SEM FINS LUCRATIVOS			122,72		
3.3.50.41	CONTRIBUIÇÕES	1.500.00.300.000	122,72			
3.3.90.00	APLICAÇÕES DIRETAS			3.014.866,99		
3.3.90.14	DIÁRIAS - CIVIL	1.500.00.300.000	13.335,53			
3.3.90.14	DIÁRIAS - CIVIL	1.600.02.999.000	12.210,00			
3.3.90.30	MATERIAL DE CONSUMO	1.500.00.300.000	398.102,21			
3.3.90.30	MATERIAL DE CONSUMO	1.500.00.999.000	50.542,10			
3.3.90.30	MATERIAL DE CONSUMO	1.600.02.999.000	467.807,25			
3.3.90.30	MATERIAL DE CONSUMO	1.621.02.999.000	97.542,10			
3.3.90.32	MATERIAL, BEM OU SERVIÇO PARA DISTRIBUIÇÃO GRATUITA	1.500.00.999.000	42.048,68			
3.3.90.32	MATERIAL, BEM OU SERVIÇO PARA DISTRIBUIÇÃO GRATUITA	1.600.02.999.000	42.735,00			
3.3.90.36	OUTROS SERVIÇOS DE TERCEIROS - PESSOA FÍSICA	1.500.00.300.000	372.261,49			
3.3.90.36	OUTROS SERVIÇOS DE TERCEIROS - PESSOA FÍSICA	1.500.00.999.000	11.135,53			
3.3.90.36	OUTROS SERVIÇOS DE TERCEIROS - PESSOA FÍSICA	1.600.02.999.000	461.660,49			
3.3.90.36	OUTROS SERVIÇOS DE TERCEIROS - PESSOA FÍSICA	1.621.02.999.000	6.135,53			
3.3.90.39	OUTROS SERVIÇOS DE TERCEIROS - PESSOA JURÍDICA	1.500.00.300.000	309.234,15			
3.3.90.39	OUTROS SERVIÇOS DE TERCEIROS - PESSOA JURÍDICA	1.500.00.999.000	12.271,05			
3.3.90.39	OUTROS SERVIÇOS DE TERCEIROS - PESSOA JURÍDICA	1.600.02.999.000	343.992,30			
3.3.90.39	OUTROS SERVIÇOS DE TERCEIROS - PESSOA JURÍDICA	1.621.02.999.000	212.271,05			
3.3.90.40	SERVIÇOS DE TECNOLOGIA DA INFORMAÇÃO E COMUNICAÇÃO - PJ	1.500.00.300.000	122,72			
3.3.90.40	SERVIÇOS DE TECNOLOGIA DA INFORMAÇÃO E COMUNICAÇÃO - PJ	1.600.02.999.000	12.210,00			
3.3.90.47	OBRIGAÇÕES TRIBUTÁRIAS E CONTRIBUTIVAS	1.500.00.300.000	122,72			
3.3.90.48	OUTROS AUXÍLIOS FINANCEIROS A PESSOAS FÍSICAS	1.500.00.300.000	86.761,83			
3.3.90.92	DESPESAS DE EXERCÍCIOS ANTERIORES	1.500.00.300.000	10.677,63			



PREFEITURA MUN.DE PALMEIRA DO PIAUÍ
PRAÇA NÉ LUZ, 322 CEP: 64925-000 - CNPJ:06.554.372/0001-46

Orçamento Programa - Exercício de 2023
Anexo 02
Page 10
Lei: 6, Data: 12/11/2021

NATUREZA DA DESPESA POR ORGÃO

PODER ORGÃO 02 PREFEITURA MUNICIPAL 06 SECRETARIA MUNICIPAL DE SAÚDE						
Código	Especificação	F.R.-C.A.	Elemento	Modalidade	Grupo	Categoria Econômica
3.3.90.92	DESPESAS DE EXERCÍCIOS ANTERIORES	1.600.02.999.000	30.677,63			
4.0.00.00	DESPESAS DE CAPITAL					800.017,11
4.4.00.00	INVESTIMENTOS				800.017,11	
4.4.90.00	APLICAÇÕES DIRETAS			800.017,11		
4.4.90.51	OBRAS E INSTALAÇÕES	1.500.00.300.000	124.421,00			
4.4.90.51	OBRAS E INSTALAÇÕES	1.600.02.999.000	34.065,75			
4.4.90.51	OBRAS E INSTALAÇÕES	1.601.02.999.000	173.065,76			
4.4.90.51	OBRAS E INSTALAÇÕES	1.621.02.999.000				
4.4.90.51	OBRAS E INSTALAÇÕES	1.631.02.999.000	12.515,25			
4.4.90.52	EQUIPAMENTOS E MATERIAL PERMANENTE	1.500.00.300.000	212.421,00			
4.4.90.52	EQUIPAMENTOS E MATERIAL PERMANENTE	1.600.02.999.000	122.405,25			
4.4.90.52	EQUIPAMENTOS E MATERIAL PERMANENTE	1.601.02.999.000	108.607,85			
4.4.90.52	EQUIPAMENTOS E MATERIAL PERMANENTE	1.631.02.999.000	12.515,25			
TOTAL						5.506.264,17



PREFEITURA MUN.DE PALMEIRA DO PIAUÍ
 PRAÇA NÉ LUZ, 322 CEP: 64925-000 - CNPJ:06.554.372/0001-46

Orçamento Programa - Exercício de 2023

Anexo 02

Page 11

Lei: 6, Data: 12/11/2021

NATUREZA DA DESPESA POR ORGÃO

PODER ORGÃO						
02 PREFEITURA MUNICIPAL						
07 SECRETARIA MUNICIPAL DE ASSISTÊNCIA SOCIAL						
Código	Especificação	F.R.-C.A.	Elemento	Modalidade	Grupo	Categoria Econômica
3.0.00.00	DESPESAS CORRENTES					1.038.623,02
3.1.00.00	PESSOAL E ENCARGOS SOCIAIS				466.630,64	
3.1.90.00	APLICAÇÕES DIRETAS			466.630,64		
3.1.90.04	CONTRATAÇÃO POR TEMPO DETERMINADO	1.660.04.999.000	490,88			
3.1.90.11	VENCIMENTOS E VANTAGENS FIXAS - PESSOAL CIVIL	1.500.00.999.000	147.252,60			
3.1.90.11	VENCIMENTOS E VANTAGENS FIXAS - PESSOAL CIVIL	1.660.04.999.000	253.607,86			
3.1.90.13	OBRIGAÇÕES PATRONAIS	1.500.00.999.000	49.084,21			
3.1.90.13	OBRIGAÇÕES PATRONAIS	1.660.04.999.000	2.036,32			
3.1.90.92	DESPESAS DE EXERCÍCIOS ANTERIORES	1.500.00.999.000	3.067,77			
3.3.00.00	OUTRAS DESPESAS CORRENTES				583.084,28	
3.3.90.00	APLICAÇÕES DIRETAS			583.084,28		
3.3.90.14	DIÁRIAS - CIVIL	1.500.00.999.000	2.627,10			
3.3.90.14	DIÁRIAS - CIVIL	1.660.04.999.000	2.876,67			
3.3.90.30	MATERIAL DE CONSUMO	1.500.00.999.000	128.271,06			
3.3.90.30	MATERIAL DE CONSUMO	1.660.04.999.000	100.009,07			
3.3.90.32	MATERIAL, BEM OU SERVIÇO PARA DISTRIBUIÇÃO GRATUITA	1.500.00.999.000	12.271,06			
3.3.90.36	OUTROS SERVIÇOS DE TERCEIROS - PESSOA FÍSICA	1.500.00.999.000	5.227,11			
3.3.90.36	OUTROS SERVIÇOS DE TERCEIROS - PESSOA FÍSICA	1.660.04.999.000	110.531,05			
3.3.90.39	OUTROS SERVIÇOS DE TERCEIROS - PESSOA JURÍDICA	1.500.00.999.000	11.227,11			
3.3.90.39	OUTROS SERVIÇOS DE TERCEIROS - PESSOA JURÍDICA	1.660.04.999.000	45.402,90			
3.3.90.40	SERVIÇOS DE TECNOLOGIA DA INFORMAÇÃO E COMUNICAÇÃO - PJ	1.660.04.999.000	122,72			
3.3.90.46	OUTROS AUXÍLIOS FINANCEIROS A PESSOAS FÍSICAS	1.500.00.999.000	148.169,40			
3.3.90.92	DESPESAS DE EXERCÍCIOS ANTERIORES	1.500.00.999.000	1.227,11			
3.3.90.92	DESPESAS DE EXERCÍCIOS ANTERIORES	1.660.04.999.000	15.122,72			
4.0.00.00	DESPESAS DE CAPITAL					102.888,26
4.4.00.00	INVESTIMENTOS				102.888,26	
4.4.90.00	APLICAÇÕES DIRETAS			102.888,26		
4.4.90.51	OBRAS E INSTALAÇÕES	1.500.00.999.000	74.642,10			
4.4.90.51	OBRAS E INSTALAÇÕES	1.660.04.999.000	1.963,38			
4.4.90.52	EQUIPAMENTOS E MATERIAL PERMANENTE	1.500.00.999.000	6.749,06			
4.4.90.52	EQUIPAMENTOS E MATERIAL PERMANENTE	1.660.04.999.000	19.633,70			
TOTAL						1.141.512,18



PREFEITURA MUN.DE PALMEIRA DO PIAUÍ
 PRAÇA NÉ LUZ, 322 CEP: 64925-000 - CNPJ:06.554.372/0001-46

Orçamento Programa - Exercício de 2023

Anexo 02

Page 12

Lei: 6, Data: 12/11/2021

NATUREZA DA DESPESA POR ORGÃO

PODER ORGÃO						
02 PREFEITURA MUNICIPAL						
08 SECRETARIA MUNICIPAL DE AGRICULTURA						
Código	Especificação	F.R.-C.A.	Elemento	Modalidade	Grupo	Categoria Econômica
3.0.00.00	DESPESAS CORRENTES					42.457,87
3.1.00.00	PESSOAL E ENCARGOS SOCIAIS				40.882,61	
3.1.90.00	APLICAÇÕES DIRETAS			40.882,61		
3.1.90.04	CONTRATAÇÃO POR TEMPO DETERMINADO	1.500.00.999.000	122,72			
3.1.90.11	VENCIMENTOS E VANTAGENS FIXAS - PESSOAL CIVIL	1.500.00.999.000	33.866,10			
3.1.90.13	OBRIGAÇÕES PATRONAIS	1.500.00.999.000	6.871,79			
3.3.00.00	OUTRAS DESPESAS CORRENTES				1.595,26	
3.3.90.00	APLICAÇÕES DIRETAS			1.595,26		
3.3.90.14	DIÁRIAS - CIVIL	1.500.00.999.000	613,55			
3.3.90.30	MATERIAL DE CONSUMO	1.500.00.999.000	122,72			
3.3.90.32	MATERIAL, BEM OU SERVIÇO PARA DISTRIBUIÇÃO GRATUITA	1.500.00.999.000	613,55			
3.3.90.36	OUTROS SERVIÇOS DE TERCEIROS - PESSOA FÍSICA	1.500.00.999.000	122,72			
3.3.90.39	OUTROS SERVIÇOS DE TERCEIROS - PESSOA JURÍDICA	1.500.00.999.000	122,72			
4.0.00.00	DESPESAS DE CAPITAL					245,44
4.4.00.00	INVESTIMENTOS				245,44	
4.4.90.00	APLICAÇÕES DIRETAS			245,44		
4.4.90.51	OBRAS E INSTALAÇÕES	1.500.00.999.000	122,72			
4.4.90.52	EQUIPAMENTOS E MATERIAL PERMANENTE	1.500.00.999.000	122,72			
TOTAL						42.703,31



PREFEITURA MUN.DE PALMEIRA DO PIAUÍ
PRAÇA NÉ LUZ, 322 CEP: 64925-000 - CNPJ:06.554.372/0001-48

Orçamento Programa - Exercício de 2023
Anexo 02
Page 13
Lei: 6, Data: 12/11/2021

NATUREZA DA DESPESA POR ORGÃO

PODER ORGÃO						
02 PREFEITURA MUNICIPAL 09 SECRETARIA MUNICIPAL DE DESENVOLVIMENTO, OBRAS E SERVIÇOS P						
Código	Especificação	F.R.-C.A.	Elemento	Modalidade	Grupo	Categoria Econômica
3.0.00.00	DESPESAS CORRENTES					1.446.204,62
3.1.00.00	PESSOAL E ENCARGOS SOCIAIS				46.167,36	
3.1.90.00	APLICAÇÕES DIRETAS			46.167,36		
3.1.90.11	VENCIMENTOS E VANTAGENS FIXAS - PESSOAL CIVIL	1.500.00.999.000	30.813,15			
3.1.90.13	OBRIGAÇÕES PATRONAIS	1.500.00.999.000	9.354,21			
3.3.00.00	OUTRAS DESPESAS CORRENTES				1.400.037,26	
3.3.90.00	APLICAÇÕES DIRETAS			1.400.037,26		
3.3.90.30	MATERIAL DE CONSUMO	1.500.00.999.000	196.399,19			
3.3.90.30	MATERIAL DE CONSUMO	1.750.05.999.000	12.454,21			
3.3.90.36	OUTROS SERVIÇOS DE TERCEIROS - PESSOA FÍSICA	1.500.00.999.000	46.362,78			
3.3.90.39	OUTROS SERVIÇOS DE TERCEIROS - PESSOA JURÍDICA	1.500.00.999.000	1.136.655,55			
3.3.90.39	OUTROS SERVIÇOS DE TERCEIROS - PESSOA JURÍDICA	1.750.05.999.000	6.135,53			
4.0.00.00	DESPESAS DE CAPITAL					1.333.789,37
4.4.00.00	INVESTIMENTOS				1.333.789,37	
4.4.90.00	APLICAÇÕES DIRETAS			1.333.789,37		
4.4.90.30	MATERIAL DE CONSUMO	1.500.00.999.000	24.542,10			
4.4.90.51	OBRAS E INSTALAÇÕES	1.500.00.999.000	903.910,84			
4.4.90.51	OBRAS E INSTALAÇÕES	1.700.05.999.000	377.106,00			
4.4.90.52	EQUIPAMENTOS E MATERIAL PERMANENTE	1.500.00.999.000	21.542,11			
4.4.90.52	EQUIPAMENTOS E MATERIAL PERMANENTE	1.750.05.999.000	3.681,32			
TOTAL						2.779.993,99



PREFEITURA MUN.DE PALMEIRA DO PIAUÍ
PRAÇA NÉ LUZ, 322 CEP: 64925-000 - CNPJ:06.554.372/0001-48

Orçamento Programa - Exercício de 2023
Anexo 02
Page 14
Lei: 6, Data: 12/11/2021

NATUREZA DA DESPESA POR ORGÃO

PODER ORGÃO						
02 PREFEITURA MUNICIPAL 10 UNIDADE MISTA DE SAÚDE MIGUEL PINHEIRO LOPES						
Código	Especificação	F.R.-C.A.	Elemento	Modalidade	Grupo	Categoria Econômica
3.0.00.00	DESPESAS CORRENTES					450.700,67
3.1.00.00	PESSOAL E ENCARGOS SOCIAIS				109.758,13	
3.1.90.00	APLICAÇÕES DIRETAS			109.758,13		
3.1.90.04	CONTRATAÇÃO POR TEMPO DETERMINADO	1.500.00.300.000	613,55			
3.1.90.04	CONTRATAÇÃO POR TEMPO DETERMINADO	1.621.02.000.000	613,55			
3.1.90.11	VENCIMENTOS E VANTAGENS FIXAS - PESSOAL CIVIL	1.500.00.300.000	24.542,10			
3.1.90.11	VENCIMENTOS E VANTAGENS FIXAS - PESSOAL CIVIL	1.621.02.000.000	49.084,20			
3.1.90.13	OBRIGAÇÕES PATRONAIS	1.500.00.300.000	613,55			
3.1.90.13	OBRIGAÇÕES PATRONAIS	1.621.02.000.000	3.613,55			
3.1.90.92	DESPESAS DE EXERCÍCIOS ANTERIORES	1.500.00.300.000	6.135,53			
3.1.90.92	DESPESAS DE EXERCÍCIOS ANTERIORES	1.621.02.000.000	24.542,10			
3.3.00.00	OUTRAS DESPESAS CORRENTES				340.951,54	
3.3.90.00	APLICAÇÕES DIRETAS			340.951,54		
3.3.90.14	DIÁRIAS - CIVIL	1.500.00.300.000	1.122,72			
3.3.90.14	DIÁRIAS - CIVIL	1.621.02.999.000	4.613,55			
3.3.90.30	MATERIAL DE CONSUMO	1.500.00.300.000	11.043,95			
3.3.90.30	MATERIAL DE CONSUMO	1.621.02.999.000	201.861,83			
3.3.90.33	PASSAGENS E DESPESAS COM LOCOMOÇÃO	1.500.00.300.000	122,72			
3.3.90.33	PASSAGENS E DESPESAS COM LOCOMOÇÃO	1.621.02.999.000	122,72			
3.3.90.36	OUTROS SERVIÇOS DE TERCEIROS - PESSOA FÍSICA	1.500.00.300.000	7.362,64			
3.3.90.36	OUTROS SERVIÇOS DE TERCEIROS - PESSOA FÍSICA	1.621.02.999.000	85.618,99			
3.3.90.39	OUTROS SERVIÇOS DE TERCEIROS - PESSOA JURÍDICA	1.500.00.300.000	1.840,66			
3.3.90.39	OUTROS SERVIÇOS DE TERCEIROS - PESSOA JURÍDICA	1.621.02.999.000	13.498,16			
3.3.90.40	SERVIÇOS DE TECNOLOGIA DA INFORMAÇÃO E COMUNICAÇÃO - PJ	1.500.00.999.000	122,72			
3.3.90.40	SERVIÇOS DE TECNOLOGIA DA INFORMAÇÃO E COMUNICAÇÃO - PJ	1.621.02.999.000	122,72			
3.3.90.92	DESPESAS DE EXERCÍCIOS ANTERIORES	1.500.00.300.000	1.227,11			
3.3.90.92	DESPESAS DE EXERCÍCIOS ANTERIORES	1.621.02.999.000	12.271,05			
4.0.00.00	DESPESAS DE CAPITAL					77.253,65
4.4.00.00	INVESTIMENTOS				77.253,65	
4.4.90.00	APLICAÇÕES DIRETAS			77.253,65		
4.4.90.51	OBRAS E INSTALAÇÕES	1.500.00.300.000	3.681,32			
4.4.90.51	OBRAS E INSTALAÇÕES	1.621.02.999.000	29.396,53			
4.4.90.52	EQUIPAMENTOS E MATERIAL PERMANENTE	1.500.00.300.000	7.362,64			
4.4.90.52	EQUIPAMENTOS E MATERIAL PERMANENTE	1.621.02.999.000	36.813,16			
TOTAL						527.963,32

**PREFEITURA MUN.DE PALMEIRA DO PIAUI**

PRAÇA NÉ LUZ, 322 CEP: 64925-000 - CNPJ:06.554.372/0001-46

Orçamento Programa - Exercício de 2023

Anexo 02

Page 15

Lei: 6, Data: 12/11/2021

NATUREZA DA DESPESA POR ORGÃO

PODER ORGÃO						
02 PREFEITURA MUNICIPAL						
11 SECRETARIA MUNICIPAL DE CULTURA						
Código	Especificação	F.R.-C.A.	Elemento	Modalidade	Grupo	Categoria Econômica
3.0.00.00	DESPESAS CORRENTES					306.917,09
3.1.00.00	PESSOAL E ENCARGOS SOCIAIS				40.739,89	
3.1.90.00	APLICAÇÕES DIRETAS			40.739,89		
3.1.90.11	VENCIMENTOS E VANTAGENS FIXAS - PESSOAL CIVIL	1.500.00.999.000	33.868,10			
3.1.90.13	OBRIGAÇÕES PATRONAIS	1.500.00.999.000	6.871,79			
3.3.00.00	OUTRAS DESPESAS CORRENTES				266.177,20	
3.3.90.00	APLICAÇÕES DIRETAS			266.177,20		
3.3.90.14	DIÁRIAS - CIVIL	1.500.00.999.000	1.840,66			
3.3.90.30	MATERIAL DE CONSUMO	1.500.00.999.000	59.391,88			
3.3.90.36	OUTROS SERVIÇOS DE TERCEIROS - PESSOA FÍSICA	1.500.00.999.000	30.677,63			
3.3.90.39	OUTROS SERVIÇOS DE TERCEIROS - PESSOA JURÍDICA	1.500.00.999.000	174.267,03			
TOTAL						306.917,09

**PREFEITURA MUN.DE PALMEIRA DO PIAUI**

PRAÇA NÉ LUZ, 322 CEP: 64925-000 - CNPJ:06.554.372/0001-46

Orçamento Programa - Exercício de 2023

Anexo 02

Page 16

Lei: 6, Data: 12/11/2021

NATUREZA DA DESPESA POR ORGÃO

PODER ORGÃO						
02 PREFEITURA MUNICIPAL						
12 SECRETARIA MUNICIPAL DE LAZER						
Código	Especificação	F.R.-C.A.	Elemento	Modalidade	Grupo	Categoria Econômica
3.0.00.00	DESPESAS CORRENTES					408.975,72
3.1.00.00	PESSOAL E ENCARGOS SOCIAIS				40.739,89	
3.1.90.00	APLICAÇÕES DIRETAS			40.739,89		
3.1.90.11	VENCIMENTOS E VANTAGENS FIXAS - PESSOAL CIVIL	1.500.00.999.000	33.868,10			
3.1.90.13	OBRIGAÇÕES PATRONAIS	1.500.00.999.000	6.871,79			
3.3.00.00	OUTRAS DESPESAS CORRENTES				368.235,83	
3.3.90.00	APLICAÇÕES DIRETAS			368.235,83		
3.3.90.14	DIÁRIAS - CIVIL	1.500.00.999.000	613,55			
3.3.90.31	PREMIAÇÕES CULTURAIS, ARTÍSTICAS, CIENTÍFICAS, DESPORTIVAS E	1.500.00.999.000	36.613,15			
3.3.90.36	OUTROS SERVIÇOS DE TERCEIROS - PESSOA FÍSICA	1.500.00.999.000	30.677,63			
3.3.90.39	OUTROS SERVIÇOS DE TERCEIROS - PESSOA JURÍDICA	1.500.00.999.000	300.131,50			
TOTAL						408.975,72



PREFEITURA MUN.DE PALMEIRA DO PIAUI

PRAÇA NÉ LUZ, 322 CEP: 64925-000 - CNPJ:06.554.372/0001-46

Orçamento Programa - Exercício de 2023

Anexo 02

Page 17

Lei: 6, Data: 12/11/2021

NATUREZA DA DESPESA POR ORGÃO

PODER ORGÃO						
02 PREFEITURA MUNICIPAL 13 SECRETARIA MUNICIPAL DE DESPORTOS						
Código	Especificação	F.R.-C.A.	Elemento	Modalidade	Grupo	Categoria Econômica
3.0.00.00	DESPESAS CORRENTES					132.214,25
3.1.00.00	PESSOAL E ENCARGOS SOCIAIS				40.739,89	
3.1.90.00	APLICAÇÕES DIRETAS			40.739,89		
3.1.90.11	VENCIMENTOS E VANTAGENS FIXAS - PESSOAL CIVIL	1.500.00.999.000	33.868,10			
3.1.90.13	OBRIGAÇÕES PATRONAIS	1.500.00.999.000	6.871,79			
3.3.00.00	OUTRAS DESPESAS CORRENTES				91.474,36	
3.3.90.00	APLICAÇÕES DIRETAS			91.474,36		
3.3.90.14	DIÁRIAS - CIVIL	1.500.00.999.000	1.840,66			
3.3.90.30	MATERIAL DE CONSUMO	1.500.00.999.000	76.135,53			
3.3.90.32	MATERIAL, BEM OU SERVIÇO PARA DISTRIBUIÇÃO GRATUITA	1.500.00.999.000	8.135,53			
3.3.90.36	OUTROS SERVIÇOS DE TERCEIROS - PESSOA FÍSICA	1.500.00.999.000	1.227,11			
3.3.90.39	OUTROS SERVIÇOS DE TERCEIROS - PESSOA JURÍDICA	1.500.00.999.000	6.135,53			
4.0.00.00	DESPESAS DE CAPITAL					433.240,53
4.4.00.00	INVESTIMENTOS				433.240,53	
4.4.90.00	APLICAÇÕES DIRETAS			433.240,53		
4.4.90.51	OBRAS E INSTALAÇÕES	1.500.00.999.000	6.135,53			
4.4.90.51	OBRAS E INSTALAÇÕES	1.700.05.999.000	390.291,85			
4.4.90.52	EQUIPAMENTOS E MATERIAL PERMANENTE	1.500.00.999.000	12.271,05			
4.4.90.52	EQUIPAMENTOS E MATERIAL PERMANENTE	1.700.05.999.000	24.542,10			
TOTAL						565.454,78



PREFEITURA MUN.DE PALMEIRA DO PIAUI

PRAÇA NÉ LUZ, 322 CEP: 64925-000 - CNPJ:06.554.372/0001-46

Orçamento Programa - Exercício de 2023

Anexo 02

Page 18

Lei: 6, Data: 12/11/2021

NATUREZA DA DESPESA POR ORGÃO

PODER ORGÃO						
02 PREFEITURA MUNICIPAL 14 SECRETARIA MUNICIPAL DE MEIO AMBIENTE						
Código	Especificação	F.R.-C.A.	Elemento	Modalidade	Grupo	Categoria Econômica
3.0.00.00	DESPESAS CORRENTES					48.966,99
3.1.00.00	PESSOAL E ENCARGOS SOCIAIS				40.739,89	
3.1.90.00	APLICAÇÕES DIRETAS			40.739,89		
3.1.90.11	VENCIMENTOS E VANTAGENS FIXAS - PESSOAL CIVIL	1.500.00.999.000	33.868,10			
3.1.90.13	OBRIGAÇÕES PATRONAIS	1.500.00.999.000	6.871,79			
3.3.00.00	OUTRAS DESPESAS CORRENTES				8.227,10	
3.3.90.00	APLICAÇÕES DIRETAS			8.227,10		
3.3.90.36	OUTROS SERVIÇOS DE TERCEIROS - PESSOA FÍSICA	1.500.00.999.000	7.613,55			
3.3.90.39	OUTROS SERVIÇOS DE TERCEIROS - PESSOA JURÍDICA	1.500.00.999.000	613,55			
4.0.00.00	DESPESAS DE CAPITAL					2.454,22
4.4.00.00	INVESTIMENTOS				2.454,22	
4.4.90.00	APLICAÇÕES DIRETAS			2.454,22		
4.4.90.51	OBRAS E INSTALAÇÕES	1.500.00.999.000	1.227,11			
4.4.90.52	EQUIPAMENTOS E MATERIAL PERMANENTE	1.500.00.999.000	1.227,11			
TOTAL						51.421,21

PREFEITURA MUN.DE PALMEIRA DO PIAUI

PRAÇA NÉ LUZ, 322 CEP: 64925-000 - CNPJ:06.554.372/0001-46

Orçamento Programa - Exercício de 2023

Anexo 02

Page 19

NATUREZA DA DESPESA POR ORGÃO

Lei: 6, Data: 12/11/2021

PODER ORGÃO						
90 RESERVA DE CONTINGÊNCIA						
90 RESERVA DE CONTINGÊNCIA						
Código	Especificação	F.R.-C.A.	Elemento	Modalidade	Grupo	Categoria Econômica
9.0.00.00	RESERVA DE CONTINGÊNCIA					368.131,50
9.9.00.00	RESERVA DE CONTINGÊNCIA				368.131,50	
9.9.99.00	RESERVA DE CONTINGÊNCIA			368.131,50		
9.9.99.99	RESERVA DE CONTINGÊNCIA	1.500.00.999.000	368.131,50			
TOTAL						368.131,50
TOTAL GERAL						27.058.000,00

PREFEITURA MUN.DE PALMEIRA DO PIAUI

PRAÇA NÉ LUZ, 322 CEP: 64925-000 - CNPJ:06.554.372/0001-46

Anexo 02

Page 1

Orçamento Programa - Exercício de 2023

NATUREZA DA DESPESA POR ORGÃO E UNIDADE

Lei: 6, Data: 12/11/2021

PODER ORGÃO UNIDADE						
01 CÂMARA MUNICIPAL						
01 CÂMARA MUNICIPAL						
01 CÂMARA MUNICIPAL						
Código	Especificação	F.R.-C.A.	Elemento	Modalidade	Grupo	Categoria Econômica
3.0.00.00	DESPESAS CORRENTES					1.353.518,12
3.1.00.00	PESSOAL E ENCARGOS SOCIAIS				613.552,50	
3.1.90.00	APLICAÇÕES DIRETAS			613.552,50		
3.1.90.11	VENCIMENTOS E VANTAGENS FIXAS - PESSOAL CIVIL	1.500.00.999.000	503.113,05			
3.1.90.13	OBRIGAÇÕES PATRONAIS	1.500.00.999.000	110.439,45			
3.3.00.00	OUTRAS DESPESAS CORRENTES				739.965,62	
3.3.50.00	TRANSFERÊNCIAS A INSTITUIÇÕES PRIVADAS SEM FINS LUCRATIVOS			14.725,26		
3.3.50.41	CONTRIBUIÇÕES	1.500.00.999.000	14.725,26			
3.3.90.00	APLICAÇÕES DIRETAS			725.240,36		
3.3.90.14	DIÁRIAS - CIVIL	1.500.00.999.000	39.267,36			
3.3.90.30	MATERIAL DE CONSUMO	1.500.00.999.000	61.355,23			
3.3.90.35	SERVIÇOS DE CONSULTORIA	1.500.00.999.000	36.813,15			
3.3.90.38	OUTROS SERVIÇOS DE TERCEIROS - PESSOA FÍSICA	1.500.00.999.000	49.084,20			
3.3.90.39	OUTROS SERVIÇOS DE TERCEIROS - PESSOA JURÍDICA	1.500.00.999.000	514.065,75			
3.3.90.40	SERVIÇOS DE TECNOLOGIA DA INFORMAÇÃO E COMUNICAÇÃO - PJ	1.500.00.999.000	12.271,05			
3.3.90.47	OBRIGAÇÕES TRIBUTÁRIAS E CONTRIBUTIVAS	1.500.00.999.000	112,57			
3.3.90.92	DESPESAS DE EXERCÍCIOS ANTERIORES	1.500.00.999.000	12.271,05			
4.0.00.00	DESPESAS DE CAPITAL					24.542,10
4.4.00.00	INVESTIMENTOS				24.542,10	
4.4.90.00	APLICAÇÕES DIRETAS			24.542,10		
4.4.90.51	OBRAS E INSTALAÇÕES	1.500.00.999.000	12.271,05			
4.4.90.52	EQUIPAMENTOS E MATERIAL PERMANENTE	1.500.00.999.000	12.271,05			
TOTAL						1.378.060,22



PREFEITURA MUN.DE PALMEIRA DO PIAUÍ

PRAÇA NÉ LUZ, 322 CEP: 64925-000 - CNPJ:06.554.372/0001-46

Anexo 02
Page 2

Orçamento Programa - Exercício de 2023

NATUREZA DA DESPESA POR ORGÃO E UNIDADE

Lei: 6, Data: 12/11/2021

PODER 02 PREFEITURA MUNICIPAL						
ORGÃO 01 GABINETE DO PREFEITO						
UNIDADE 01 GABINETE DO PREFEITO						
Código	Especificação	F.R.-C.A.	Elemento	Modalidade	Grupo	Categoria Econômica
3.0.00.00	DESPESAS CORRENTES					1.393.610,68
3.1.00.00	PESSOAL E ENCARGOS SOCIAIS				654.006,53	
3.1.90.00	APLICAÇÕES DIRETAS			654.006,53		
3.1.90.11	VENCIMENTOS E VANTAGENS FIXAS - PESSOAL CIVIL	1.500.00.999.000	572.894,88			
3.1.90.13	OBRIGAÇÕES PATRONAIS	1.500.00.999.000	81.111,65			
3.3.00.00	OUTRAS DESPESAS CORRENTES				739.604,15	
3.3.90.00	APLICAÇÕES DIRETAS			739.604,15		
3.3.90.14	DIÁRIAS - CIVIL	1.500.00.999.000	57.426,70			
3.3.90.30	MATERIAL DE CONSUMO	1.500.00.999.000	110.613,55			
3.3.90.36	OUTROS SERVIÇOS DE TERCEIROS - PESSOA FÍSICA	1.500.00.999.000	294.239,85			
3.3.90.39	OUTROS SERVIÇOS DE TERCEIROS - PESSOA JURÍDICA	1.500.00.999.000	277.324,05			
4.0.00.00	DESPESAS DE CAPITAL					2.454,21
4.4.00.00	INVESTIMENTOS				2.454,21	
4.4.90.00	APLICAÇÕES DIRETAS			2.454,21		
4.4.90.52	EQUIPAMENTOS E MATERIAL PERMANENTE	1.500.00.999.000	2.454,21			
TOTAL						1.396.064,89



PREFEITURA MUN.DE PALMEIRA DO PIAUÍ

PRAÇA NÉ LUZ, 322 CEP: 64925-000 - CNPJ:06.554.372/0001-46

Anexo 02
Page 3

Orçamento Programa - Exercício de 2023

NATUREZA DA DESPESA POR ORGÃO E UNIDADE

Lei: 6, Data: 12/11/2021

PODER 02 PREFEITURA MUNICIPAL						
ORGÃO 02 SECRETARIA MUNICIPAL DE FAZENDA						
UNIDADE 01 SECRETARIA MUNICIPAL DE FAZENDA						
Código	Especificação	F.R.-C.A.	Elemento	Modalidade	Grupo	Categoria Econômica
3.0.00.00	DESPESAS CORRENTES					1.276.483,20
3.0.00.00	DESPESAS CORRENTES					107.188,53
3.0.00.00	DESPESAS CORRENTES					7.509,15
3.1.00.00	PESSOAL E ENCARGOS SOCIAIS				582.265,15	
3.1.90.00	APLICAÇÕES DIRETAS			582.265,15		
3.1.90.11	VENCIMENTOS E VANTAGENS FIXAS - PESSOAL CIVIL	1.500.00.999.000	253.868,10			
3.1.90.13	OBRIGAÇÕES PATRONAIS	1.500.00.999.000	22.994,50			
3.1.90.91	SENTENÇAS JUDICIAIS	1.500.00.999.000	157.271,05			
3.1.90.94	INDENIZAÇÕES E RESTITUIÇÕES TRABALHISTAS	1.500.00.999.000	148.131,50			
3.3.00.00	OUTRAS DESPESAS CORRENTES				808.915,73	
3.3.90.00	TRANSFERÊNCIAS A INSTITUIÇÕES PRIVADAS SEM FINS LUCRATIVOS			61.355,25		
3.3.90.41	CONTRIBUIÇÕES	1.500.00.999.000	61.355,25			
3.3.90.00	APLICAÇÕES DIRETAS			747.560,48		
3.3.90.14	DIÁRIAS - CIVIL	1.500.00.999.000	61.105,00			
3.3.90.30	MATERIAL DE CONSUMO	1.751.00.120.000	42.948,68			
3.3.90.36	OUTROS SERVIÇOS DE TERCEIROS - PESSOA FÍSICA	1.751.00.120.000	613,55			
3.3.90.39	OUTROS SERVIÇOS DE TERCEIROS - PESSOA JURÍDICA	1.500.00.999.000	416.776,25			
3.3.90.39	OUTROS SERVIÇOS DE TERCEIROS - PESSOA JURÍDICA	1.751.00.120.000	63.626,30			
3.3.90.39	OUTROS SERVIÇOS DE TERCEIROS - PESSOA JURÍDICA	1.753.00.120.000	7.509,15			
3.3.90.47	OBRIGAÇÕES TRIBUTÁRIAS E CONTRIBUTIVAS	1.500.00.999.000	154.981,55			
4.0.00.00	DESPESAS DE CAPITAL					36.630,00
4.4.00.00	INVESTIMENTOS				50.680,66	
4.4.90.00	APLICAÇÕES DIRETAS			50.680,66		
4.4.90.51	OBRAS E INSTALAÇÕES	1.751.00.120.000	18.315,00			
4.4.90.52	EQUIPAMENTOS E MATERIAL PERMANENTE	1.500.00.999.000	12.210,00			
4.4.90.52	EQUIPAMENTOS E MATERIAL PERMANENTE	1.751.00.120.000	18.315,00			
4.4.90.61	AQUISIÇÃO DE IMÓVEIS	1.500.00.999.000	1.840,66			
4.6.00.00	AMORTIZAÇÃO DA DÍVIDA				125.421,00	
4.6.90.00	APLICAÇÕES DIRETAS			125.421,00		
4.6.90.71	PRINCIPAL DA DÍVIDA CONTRATUAL RESGATADO	1.500.00.999.000	125.421,00			
TOTAL						1.567.282,54

PREFEITURA MUN.DE PALMEIRA DO PIAUÍ

PRAÇA NÉ LUZ, 322 CEP: 64925-000 - CNPJ:06.554.372/0001-46

Anexo 02

Page 4

Orçamento Programa - Exercício de 2023

NATUREZA DA DESPESA POR ORGÃO E UNIDADE

Lei: 6, Data: 12/11/2021

PODER 02 PREFEITURA MUNICIPAL ORGÃO 03 SECRETARIA MUNICIPAL DE ADMINISTRAÇÃO E PLANEJAMENTO UNIDADE 01 SECRETARIA DE ADMINISTRAÇÃO E PLANEJAMENTO						
Código	Especificação	F.R.-C.A.	Elemento	Modalidade	Grupo	Categoria Econômica
3.0.00.00	DESPESAS CORRENTES					1.892.614,91
3.0.00.00	DESPESAS CORRENTES					91.575,00
3.0.00.00	DESPESAS CORRENTES					
3.1.00.00	PESSOAL E ENCARGOS SOCIAIS				252.616,85	
3.1.90.00	APLICAÇÕES DIRETAS			252.616,85		
3.1.90.04	CONTRATAÇÃO POR TEMPO DETERMINADO	1.500.00.999.000	122,72			
3.1.90.11	VENCIMENTOS E VANTAGENS FIXAS - PESSOAL CIVIL	1.500.00.999.000	236.776,25			
3.1.90.13	OBRIGAÇÕES PATRONAIS	1.500.00.999.000	9.362,63			
3.1.90.92	DESPESAS DE EXERCÍCIOS ANTERIORES	1.500.00.999.000	6.355,25			
3.3.00.00	OUTRAS DESPESAS CORRENTES				1.531.573,06	
3.3.90.00	APLICAÇÕES DIRETAS			1.531.573,06		
3.3.90.14	DIÁRIAS - CIVIL	1.500.00.999.000	67.210,00			
3.3.90.30	MATERIAL DE CONSUMO	1.500.00.999.000	528.131,50			
3.3.90.30	MATERIAL DE CONSUMO	1.701.00.999.000				
3.3.90.32	MATERIAL, BEM OU SERVIÇO PARA DISTRIBUIÇÃO GRATUITA	1.500.00.999.000	110.613,55			
3.3.90.33	PASSAGENS E DESPESAS COM LOCOMOÇÃO	1.500.00.999.000	613,55			
3.3.90.36	OUTROS SERVIÇOS DE TERCEIROS - PESSOA FÍSICA	1.500.00.999.000	235.695,75			
3.3.90.39	OUTROS SERVIÇOS DE TERCEIROS - PESSOA JURÍDICA	1.500.00.999.000	485.462,66			
3.3.90.39	OUTROS SERVIÇOS DE TERCEIROS - PESSOA JURÍDICA	1.749.05.999.000	91.575,00			
3.3.90.92	DESPESAS DE EXERCÍCIOS ANTERIORES	1.500.00.999.000	12.271,05			
4.0.00.00	DESPESAS DE CAPITAL					91.575,00
4.0.00.00	DESPESAS DE CAPITAL					12.210,00
4.0.00.00	DESPESAS DE CAPITAL					
4.4.00.00	INVESTIMENTOS				103.785,00	
4.4.90.00	APLICAÇÕES DIRETAS			103.785,00		
4.4.90.51	OBRAS E INSTALAÇÕES	1.749.05.999.000	91.575,00			
4.4.90.51	OBRAS E INSTALAÇÕES	1.899.00.999.000				
4.4.90.52	EQUIPAMENTOS E MATERIAL PERMANENTE	1.500.00.999.000	12.210,00			
4.4.90.52	EQUIPAMENTOS E MATERIAL PERMANENTE	1.899.00.999.000				
TOTAL						1.887.974,91

PREFEITURA MUN.DE PALMEIRA DO PIAUÍ

PRAÇA NÉ LUZ, 322 CEP: 64925-000 - CNPJ:06.554.372/0001-46

Anexo 02

Page 5

Orçamento Programa - Exercício de 2023

NATUREZA DA DESPESA POR ORGÃO E UNIDADE

Lei: 6, Data: 12/11/2021

PODER 02 PREFEITURA MUNICIPAL ORGÃO 04 SECRETARIA MUNICIPAL DE FINANÇAS UNIDADE 01 SECRETARIA MUNICIPAL DE FINANÇAS						
Código	Especificação	F.R.-C.A.	Elemento	Modalidade	Grupo	Categoria Econômica
3.0.00.00	DESPESAS CORRENTES					54.945,00
3.3.00.00	OUTRAS DESPESAS CORRENTES				54.945,00	
3.3.90.00	APLICAÇÕES DIRETAS			54.945,00		
3.3.90.40	SERVIÇOS DE TECNOLOGIA DA INFORMAÇÃO E COMUNICAÇÃO - PJ	1.500.00.999.000	54.945,00			
TOTAL						54.945,00



PREFEITURA MUN.DE PALMEIRA DO PIAUÍ

PRAÇA NÉ LUZ, 322 CEP: 64925-000 - CNPJ:06.554.372/0001-46

Anexo 02
Page 6

Orçamento Programa - Exercício de 2023

NATUREZA DA DESPESA POR ORGÃO E UNIDADE

Lei: 6, Data: 12/11/2021

PODER 02 PREFEITURA MUNICIPAL						
ORGÃO 05 SECRETARIA MUNICIPAL DE EDUCAÇÃO						
UNIDADE 01 SECRETARIA MUNICIPAL DE EDUCAÇÃO						
Código	Especificação	F.R.-C.A.	Elemento	Modalidade	Grupo	Categoria Econômica
3.0.00.00	DESPESAS CORRENTES					177.252,61
3.0.00.00	DESPESAS CORRENTES					254.669,17
3.0.00.00	DESPESAS CORRENTES					736,27
3.0.00.00	DESPESAS CORRENTES					368,15
3.0.00.00	DESPESAS CORRENTES					1.057.112,61
3.0.00.00	DESPESAS CORRENTES					285.421,00
3.0.00.00	DESPESAS CORRENTES					1.840,65
3.0.00.00	DESPESAS CORRENTES					74.239,85
3.1.00.00	PESSOAL E ENCARGOS SOCIAIS				300.100,08	
3.1.90.00	APLICAÇÕES DIRETAS			300.100,08		
3.1.90.04	CONTRATAÇÃO POR TEMPO DETERMINADO	1.500.00.200.000	122,72			
3.1.90.11	VENCIMENTOS E VANTAGENS FIXAS - PESSOAL CIVIL	1.500.00.200.000	137.508,55			
3.1.90.11	VENCIMENTOS E VANTAGENS FIXAS - PESSOAL CIVIL	1.569.01.999.000	110.613,55			
3.1.90.13	OBRIGAÇÕES PATRONAIS	1.500.00.200.000	51.487,10			
3.1.90.13	OBRIGAÇÕES PATRONAIS	1.569.01.999.000	122,72			
3.1.90.91	SENTENÇAS JUDICIAIS	1.500.00.200.000	122,72			
3.1.90.94	INDENIZAÇÕES E RESTITUIÇÕES TRABALHISTAS	1.500.00.200.000	122,72			
3.3.00.00	OUTRAS DESPESAS CORRENTES				1.551.540,23	
3.3.90.00	APLICAÇÕES DIRETAS			1.551.540,23		
3.3.90.14	DIÁRIAS - CIVIL	1.500.00.200.000	1.227,10			
3.3.90.14	DIÁRIAS - CIVIL	1.569.01.999.000	122,72			
3.3.90.30	MATERIAL DE CONSUMO	1.500.00.200.000	583.764,20			
3.3.90.30	MATERIAL DE CONSUMO	1.550.01.999.000	36.813,15			
3.3.90.30	MATERIAL DE CONSUMO	1.551.01.999.000	613,55			
3.3.90.30	MATERIAL DE CONSUMO	1.552.01.999.000	284.807,45			
3.3.90.30	MATERIAL DE CONSUMO	1.553.01.999.000	54.542,10			
3.3.90.30	MATERIAL DE CONSUMO	1.569.01.999.000	11.472,53			
3.3.90.30	MATERIAL DE CONSUMO	1.570.01.999.000	122,72			
3.3.90.30	MATERIAL DE CONSUMO	1.599.01.999.000	613,55			
3.3.90.32	MATERIAL, BEM OU SERVIÇO PARA DISTRIBUIÇÃO GRATUITA	1.500.00.200.000	1.840,66			
3.3.90.32	MATERIAL, BEM OU SERVIÇO PARA DISTRIBUIÇÃO GRATUITA	1.569.01.999.000	742,39			
3.3.90.36	OUTROS SERVIÇOS DE TERCEIROS - PESSOA FÍSICA	1.500.00.200.000	29.999,35			
3.3.90.36	OUTROS SERVIÇOS DE TERCEIROS - PESSOA FÍSICA	1.550.01.999.000	613,55			
3.3.90.36	OUTROS SERVIÇOS DE TERCEIROS - PESSOA FÍSICA	1.551.01.999.000	613,55			
3.3.90.36	OUTROS SERVIÇOS DE TERCEIROS - PESSOA FÍSICA	1.552.01.999.000	613,55			
3.3.90.36	OUTROS SERVIÇOS DE TERCEIROS - PESSOA FÍSICA	1.553.01.999.000	18.406,58			
3.3.90.36	OUTROS SERVIÇOS DE TERCEIROS - PESSOA FÍSICA	1.569.01.999.000	20.736,27			
3.3.90.36	OUTROS SERVIÇOS DE TERCEIROS - PESSOA FÍSICA	1.570.01.999.000	122,72			
3.3.90.39	OUTROS SERVIÇOS DE TERCEIROS - PESSOA JURÍDICA	1.500.00.200.000	269.076,83			
3.3.90.39	OUTROS SERVIÇOS DE TERCEIROS - PESSOA JURÍDICA	1.550.01.999.000	36.813,15			
3.3.90.39	OUTROS SERVIÇOS DE TERCEIROS - PESSOA JURÍDICA	1.551.01.999.000	613,55			
3.3.90.39	OUTROS SERVIÇOS DE TERCEIROS - PESSOA JURÍDICA	1.553.01.999.000	104.303,93			
3.3.90.39	OUTROS SERVIÇOS DE TERCEIROS - PESSOA JURÍDICA	1.569.01.999.000	110.736,27			
3.3.90.39	OUTROS SERVIÇOS DE TERCEIROS - PESSOA JURÍDICA	1.570.01.999.000	122,71			
3.3.90.39	OUTROS SERVIÇOS DE TERCEIROS - PESSOA JURÍDICA	1.599.01.999.000	122,72			
3.3.90.40	SERVIÇOS DE TECNOLOGIA DA INFORMAÇÃO E COMUNICAÇÃO - PJ	1.500.00.999.000	613,55			

PREFEITURA MUN.DE PALMEIRA DO PIAUÍ

PRAÇA NÉ LUZ, 322 CEP: 64925-000 - CNPJ:06.554.372/0001-46

Anexo 02

Page 7

Orçamento Programa - Exercício de 2023

NATUREZA DA DESPESA POR ORGÃO E UNIDADE

Lei: 6, Data: 12/11/2021

PODER 02 PREFEITURA MUNICIPAL ORGÃO 05 SECRETARIA MUNICIPAL DE EDUCAÇÃO UNIDADE 01 SECRETARIA MUNICIPAL DE EDUCAÇÃO						
Código	Especificação	F.R.-C.A.	Elemento	Modalidade	Grupo	Categoria Econômica
3.3.90.47	OBRIGAÇÕES TRIBUTÁRIAS E CONTRIBUTIVAS	1.569.01.999.000	122,72			
3.3.90.92	DESPESAS DE EXERCÍCIOS ANTERIORES	1.500.00.200.000	1.227,11			
4.0.00.00	DESPESAS DE CAPITAL					19.633,69
4.0.00.00	DESPESAS DE CAPITAL					1.227,13
4.0.00.00	DESPESAS DE CAPITAL					163.809,48
4.0.00.00	DESPESAS DE CAPITAL					41.844,32
4.0.00.00	DESPESAS DE CAPITAL					515,27
4.4.00.00	INVESTIMENTOS				227.029,89	
4.4.00.00	APLICAÇÕES DIRETAS			227.029,89		
4.4.90.51	OBRA E INSTALAÇÕES	1.500.00.200.000	124.542,10			
4.4.90.51	OBRA E INSTALAÇÕES	1.550.01.999.000	7.362,64			
4.4.90.51	OBRA E INSTALAÇÕES	1.551.01.999.000	613,55			
4.4.90.51	OBRA E INSTALAÇÕES	1.569.01.999.000	30.800,35			
4.4.90.51	OBRA E INSTALAÇÕES	1.599.01.999.000	122,72			
4.4.90.52	EQUIPAMENTOS E MATERIAL PERMANENTE	1.500.00.200.000	38.040,27			
4.4.90.52	EQUIPAMENTOS E MATERIAL PERMANENTE	1.550.01.999.000	12.271,05			
4.4.90.52	EQUIPAMENTOS E MATERIAL PERMANENTE	1.551.01.999.000	613,58			
4.4.90.52	EQUIPAMENTOS E MATERIAL PERMANENTE	1.569.01.999.000	9.816,86			
4.4.90.52	EQUIPAMENTOS E MATERIAL PERMANENTE	1.599.01.999.000	392,55			
4.4.90.61	AQUISIÇÃO DE IMÓVEIS	1.500.00.200.000	1.227,11			
4.4.90.61	AQUISIÇÃO DE IMÓVEIS	1.569.01.999.000	1.227,11			
TOTAL						2.078.670,20

PREFEITURA MUN.DE PALMEIRA DO PIAUÍ

PRAÇA NÉ LUZ, 322 CEP: 64925-000 - CNPJ:06.554.372/0001-46

Anexo 02

Page 8

Orçamento Programa - Exercício de 2023

NATUREZA DA DESPESA POR ORGÃO E UNIDADE

Lei: 6, Data: 12/11/2021

PODER 02 PREFEITURA MUNICIPAL ORGÃO 05 SECRETARIA MUNICIPAL DE EDUCAÇÃO UNIDADE 05 FUNDEB						
Código	Especificação	F.R.-C.A.	Elemento	Modalidade	Grupo	Categoria Econômica
3.0.00.00	DESPESAS CORRENTES					167.480,00
3.0.00.00	DESPESAS CORRENTES					1.297.863,49
3.0.00.00	DESPESAS CORRENTES					5.086.107,98
3.1.00.00	PESSOAL E ENCARGOS SOCIAIS				5.594.687,14	
3.1.90.00	APLICAÇÕES DIRETAS			5.594.687,14		
3.1.90.04	CONTRATAÇÃO POR TEMPO DETERMINADO	1.540.01.230.000	1.227,11			
3.1.90.04	CONTRATAÇÃO POR TEMPO DETERMINADO	1.540.01.999.000	1.472,55			
3.1.90.04	CONTRATAÇÃO POR TEMPO DETERMINADO	1.541.01.230.000	1.227,11			
3.1.90.11	VENCIMENTOS E VANTAGENS FIXAS - PESSOAL CIVIL	1.540.01.999.000	246.593,07			
3.1.90.11	VENCIMENTOS E VANTAGENS FIXAS - PESSOAL CIVIL	1.540.01.230.000	3.431.836,17			
3.1.90.11	VENCIMENTOS E VANTAGENS FIXAS - PESSOAL CIVIL	1.541.01.230.000	1.150.677,63			
3.1.90.11	VENCIMENTOS E VANTAGENS FIXAS - PESSOAL CIVIL	1.541.01.999.000	90.860,79			
3.1.90.11	VENCIMENTOS E VANTAGENS FIXAS - PESSOAL CIVIL	1.542.01.999.000	1.100,00			
3.1.90.11	VENCIMENTOS E VANTAGENS FIXAS - PESSOAL CIVIL	1.542.01.230.000	161.100,00			
3.1.90.13	OBRIGAÇÕES PATRONAIS	1.540.01.230.000	348.317,77			
3.1.90.13	OBRIGAÇÕES PATRONAIS	1.540.01.999.000	55.833,27			
3.1.90.13	OBRIGAÇÕES PATRONAIS	1.541.01.230.000	7.749,08			
3.1.90.13	OBRIGAÇÕES PATRONAIS	1.541.01.999.000	10.798,52			
3.1.90.13	OBRIGAÇÕES PATRONAIS	1.542.01.230.000	1.100,00			
3.1.90.13	OBRIGAÇÕES PATRONAIS	1.542.01.999.000	1.100,00			
3.1.90.91	SENTENÇAS JUDICIAIS	1.540.01.999.000	7.306,78			
3.1.90.91	SENTENÇAS JUDICIAIS	1.541.01.999.000	920,33			
3.1.90.92	DESPESAS DE EXERCÍCIOS ANTERIORES	1.540.01.999.000	36.813,15			
3.1.90.92	DESPESAS DE EXERCÍCIOS ANTERIORES	1.540.01.230.000	36.813,15			
3.1.90.92	DESPESAS DE EXERCÍCIOS ANTERIORES	1.541.01.230.000	1.227,11			
3.1.90.92	DESPESAS DE EXERCÍCIOS ANTERIORES	1.541.01.999.000	613,55			
3.3.00.00	OUTRAS DESPESAS CORRENTES				956.764,33	
3.3.90.00	APLICAÇÕES DIRETAS			956.764,33		
3.3.90.30	MATERIAL DE CONSUMO	1.540.01.999.000	468.182,83			
3.3.90.30	MATERIAL DE CONSUMO	1.541.01.999.000	12.894,60			
3.3.90.30	MATERIAL DE CONSUMO	1.542.01.999.000	1.100,00			
3.3.90.36	OUTROS SERVIÇOS DE TERCEIROS - PESSOA FÍSICA	1.540.01.999.000	287.490,78			
3.3.90.36	OUTROS SERVIÇOS DE TERCEIROS - PESSOA FÍSICA	1.541.01.999.000	12.271,06			
3.3.90.36	OUTROS SERVIÇOS DE TERCEIROS - PESSOA FÍSICA	1.542.01.999.000	880,00			
3.3.90.39	OUTROS SERVIÇOS DE TERCEIROS - PESSOA JURÍDICA	1.540.01.999.000	153.827,58			
3.3.90.39	OUTROS SERVIÇOS DE TERCEIROS - PESSOA JURÍDICA	1.541.01.999.000	6.135,53			
3.3.90.39	OUTROS SERVIÇOS DE TERCEIROS - PESSOA JURÍDICA	1.542.01.999.000	1.100,00			
3.3.90.47	OBRIGAÇÕES TRIBUTÁRIAS E CONTRIBUTIVAS	1.540.01.999.000	122,72			
3.3.90.47	OBRIGAÇÕES TRIBUTÁRIAS E CONTRIBUTIVAS	1.541.01.999.000	122,72			
3.3.90.92	DESPESAS DE EXERCÍCIOS ANTERIORES	1.540.01.999.000	12.271,05			
3.3.90.92	DESPESAS DE EXERCÍCIOS ANTERIORES	1.541.01.999.000	2.375,46			
4.0.00.00	DESPESAS DE CAPITAL					81.320,00
4.0.00.00	DESPESAS DE CAPITAL					362.893,50
4.4.00.00	INVESTIMENTOS				444.213,50	
4.4.90.00	APLICAÇÕES DIRETAS			444.213,50		
4.4.90.51	OBRA E INSTALAÇÕES	1.540.01.999.000	274.065,75			



PREFEITURA MUN.DE PALMEIRA DO PIAUÍ

PRAÇA NÉ LUZ, 322 CEP: 64925-000 - CNPJ:05.554.372/0001-46

Anexo 02
Page 9

Orçamento Programa - Exercício de 2023

NATUREZA DA DESPESA POR ORGÃO E UNIDADE

Lei: 6, Data: 12/11/2021

Código	Especificação	F.R.-C.A.	Elemento	Modalidade	Grupo	Categoria Econômica
4.4.90.52	EQUIPAMENTOS E MATERIAL PERMANENTE	1.540.01.999.000	88.827,75			
4.4.90.52	EQUIPAMENTOS E MATERIAL PERMANENTE	1.542.01.999.000	81.320,00			
TOTAL						6.995.664,97



PREFEITURA MUN.DE PALMEIRA DO PIAUÍ

PRAÇA NÉ LUZ, 322 CEP: 64925-000 - CNPJ:05.554.372/0001-46

Anexo 02
Page 10

Orçamento Programa - Exercício de 2023

NATUREZA DA DESPESA POR ORGÃO E UNIDADE

Lei: 6, Data: 12/11/2021

Código	Especificação	F.R.-C.A.	Elemento	Modalidade	Grupo	Categoria Econômica
3.0.00.00	DESPESAS CORRENTES					776.162,52
3.0.00.00	DESPESAS CORRENTES					2.459.263,71
3.0.00.00	DESPESAS CORRENTES					341.717,90
3.1.00.00	PESSOAL E ENCARGOS SOCIAIS				1.317.793,10	
3.1.90.00	APLICAÇÕES DIRETAS			1.317.793,10		
3.1.90.04	CONTRATAÇÃO POR TEMPO DETERMINADO	1.500.00.300.000	368,16			
3.1.90.04	CONTRATAÇÃO POR TEMPO DETERMINADO	1.600.02.999.000	6.473,16			
3.1.90.11	VENCIMENTOS E VANTAGENS FIXAS - PESSOAL CIVIL	1.500.00.300.000	147.591,43			
3.1.90.11	VENCIMENTOS E VANTAGENS FIXAS - PESSOAL CIVIL	1.500.00.999.000	30.677,63			
3.1.90.11	VENCIMENTOS E VANTAGENS FIXAS - PESSOAL CIVIL	1.600.02.999.000	1.026.140,64			
3.1.90.11	VENCIMENTOS E VANTAGENS FIXAS - PESSOAL CIVIL	1.621.02.999.000	24.542,10			
3.1.90.13	OBRIGAÇÕES PATRONAIS	1.500.00.999.000	13.498,17			
3.1.90.13	OBRIGAÇÕES PATRONAIS	1.500.00.300.000	736,27			
3.1.90.13	OBRIGAÇÕES PATRONAIS	1.600.02.999.000	65.924,87			
3.1.90.13	OBRIGAÇÕES PATRONAIS	1.621.02.999.000	1.227,12			
3.1.90.94	INDENIZAÇÕES E RESTITUIÇÕES TRABALHISTAS	1.500.00.300.000	613,55			
3.3.00.00	OUTRAS DESPESAS CORRENTES				2.259.351,03	
3.3.90.00	APLICAÇÕES DIRETAS			2.259.351,03		
3.3.90.14	DIÁRIAS - CIVIL	1.600.02.999.000	12.210,00			
3.3.90.30	MATERIAL DE CONSUMO	1.500.00.300.000	138.325,96			
3.3.90.30	MATERIAL DE CONSUMO	1.500.00.999.000	50.542,10			
3.3.90.30	MATERIAL DE CONSUMO	1.600.02.999.000	487.897,25			
3.3.90.30	MATERIAL DE CONSUMO	1.621.02.999.000	97.542,10			
3.3.90.32	MATERIAL, BEM OU SERVIÇO PARA DISTRIBUIÇÃO GRATUITA	1.500.00.999.000	42.948,68			
3.3.90.32	MATERIAL, BEM OU SERVIÇO PARA DISTRIBUIÇÃO GRATUITA	1.600.02.999.000	42.735,00			
3.3.90.36	OUTROS SERVIÇOS DE TERCEIROS - PESSOA FÍSICA	1.500.00.999.000	11.135,53			
3.3.90.36	OUTROS SERVIÇOS DE TERCEIROS - PESSOA FÍSICA	1.500.00.300.000	143.756,29			
3.3.90.36	OUTROS SERVIÇOS DE TERCEIROS - PESSOA FÍSICA	1.600.02.999.000	481.680,49			
3.3.90.36	OUTROS SERVIÇOS DE TERCEIROS - PESSOA FÍSICA	1.621.02.999.000	6.135,53			
3.3.90.39	OUTROS SERVIÇOS DE TERCEIROS - PESSOA JURÍDICA	1.500.00.999.000	12.271,05			
3.3.90.39	OUTROS SERVIÇOS DE TERCEIROS - PESSOA JURÍDICA	1.500.00.300.000	96.813,15			
3.3.90.39	OUTROS SERVIÇOS DE TERCEIROS - PESSOA JURÍDICA	1.600.02.999.000	343.992,30			
3.3.90.39	OUTROS SERVIÇOS DE TERCEIROS - PESSOA JURÍDICA	1.621.02.999.000	212.271,05			
3.3.90.40	SERVIÇOS DE TECNOLOGIA DA INFORMAÇÃO E COMUNICAÇÃO - PJ	1.500.00.300.000	122,72			
3.3.90.40	SERVIÇOS DE TECNOLOGIA DA INFORMAÇÃO E COMUNICAÇÃO - PJ	1.600.02.999.000	12.210,00			
3.3.90.48	OUTROS AUXÍLIOS FINANCEIROS A PESSOAS FÍSICAS	1.500.00.300.000	86.761,83			
4.0.00.00	DESPESAS DE CAPITAL					195.776,26
4.0.00.00	DESPESAS DE CAPITAL					156.471,00
4.0.00.00	DESPESAS DE CAPITAL					151.065,75
4.4.00.00	INVESTIMENTOS				503.313,01	
4.4.90.00	APLICAÇÕES DIRETAS			503.313,01		
4.4.90.51	OBRA E INSTALAÇÕES	1.500.00.300.000	50.355,25			
4.4.90.51	OBRA E INSTALAÇÕES	1.600.02.999.000	34.065,75			
4.4.90.51	OBRA E INSTALAÇÕES	1.601.02.999.000	173.065,76			
4.4.90.51	OBRA E INSTALAÇÕES	1.621.02.999.000				

**PREFEITURA MUN.DE PALMEIRA DO PIAUI**

PRAÇA NÉ LUZ, 322 CEP: 64925-000 - CNPJ:06.554.372/0001-46

Anexo 02
Page 11

Orçamento Programa - Exercício de 2023

NATUREZA DA DESPESA POR ORGÃO E UNIDADE

Lei: 6, Data: 12/11/2021

PODER 02 PREFEITURA MUNICIPAL						
ORGÃO 06 SECRETARIA MUNICIPAL DE SAÚDE						
UNIDADE 01 FUNDO MUNICIPAL DE SAÚDE						
Código	Especificação	F.R.-C.A.	Elemento	Modalidade	Grupo	Categoria Econômica
4.4.90.52	EQUIPAMENTOS E MATERIAL PERMANENTE	1.500.00.300.000	100.710,50			
4.4.90.52	EQUIPAMENTOS E MATERIAL PERMANENTE	1.600.02.999.000	122.405,25			
4.4.90.52	EQUIPAMENTOS E MATERIAL PERMANENTE	1.601.02.999.000	22.710,50			
TOTAL						4.080.457,14

**PREFEITURA MUN.DE PALMEIRA DO PIAUI**

PRAÇA NÉ LUZ, 322 CEP: 64925-000 - CNPJ:06.554.372/0001-46

Anexo 02
Page 12

Orçamento Programa - Exercício de 2023

NATUREZA DA DESPESA POR ORGÃO E UNIDADE

Lei: 6, Data: 12/11/2021

PODER 02 PREFEITURA MUNICIPAL						
ORGÃO 06 SECRETARIA MUNICIPAL DE SAÚDE						
UNIDADE 02 SECRETARIA MUNICIPAL DE SAÚDE						
Código	Especificação	F.R.-C.A.	Elemento	Modalidade	Grupo	Categoria Econômica
3.0.00.00	DESPESAS CORRENTES					1.098.425,30
3.0.00.00	DESPESAS CORRENTES					30.677,63
3.1.00.00	PESSOAL E ENCARGOS SOCIAIS				373.464,25	
3.1.90.00	APLICAÇÕES DIRETAS			373.464,25		
3.1.90.04	CONTRATAÇÃO POR TEMPO DETERMINADO	1.500.00.300.000	122,72			
3.1.90.11	VENCIMENTOS E VANTAGENS FIXAS - PESSOAL CIVIL	1.500.00.300.000	342.978,90			
3.1.90.13	OBRIGAÇÕES PATRONAIS	1.500.00.300.000	30.362,63			
3.3.00.00	OUTRAS DESPESAS CORRENTES				755.638,68	
3.3.00.00	TRANSFERÊNCIAS A INSTITUIÇÕES PRIVADAS SEM FINS LUCRATIVOS			122,72		
3.3.50.41	CONTRIBUIÇÕES	1.500.00.300.000	122,72			
3.3.90.00	APLICAÇÕES DIRETAS			755.515,96		
3.3.90.14	DIÁRIAS - CIVIL	1.500.00.300.000	13.335,53			
3.3.90.30	MATERIAL DE CONSUMO	1.500.00.300.000	259.775,25			
3.3.90.36	OUTROS SERVIÇOS DE TERCEIROS - PESSOA FÍSICA	1.500.00.300.000	228.505,20			
3.3.90.39	OUTROS SERVIÇOS DE TERCEIROS - PESSOA JURÍDICA	1.500.00.300.000	212.421,00			
3.3.90.47	OBRIGAÇÕES TRIBUTÁRIAS E CONTRIBUTIVAS	1.500.00.300.000	122,72			
3.3.90.92	DESPESAS DE EXERCÍCIOS ANTERIORES	1.500.00.300.000	10.677,63			
3.3.90.92	DESPESAS DE EXERCÍCIOS ANTERIORES	1.600.02.999.000	30.677,63			
4.0.00.00	DESPESAS DE CAPITAL					185.776,25
4.0.00.00	DESPESAS DE CAPITAL					25.030,50
4.0.00.00	DESPESAS DE CAPITAL					85.897,35
4.4.00.00	INVESTIMENTOS				296.704,10	
4.4.90.00	APLICAÇÕES DIRETAS			296.704,10		
4.4.90.51	OBRAS E INSTALAÇÕES	1.500.00.300.000	74.065,75			
4.4.90.51	OBRAS E INSTALAÇÕES	1.631.02.999.000	12.515,25			
4.4.90.52	EQUIPAMENTOS E MATERIAL PERMANENTE	1.500.00.300.000	111.710,50			
4.4.90.52	EQUIPAMENTOS E MATERIAL PERMANENTE	1.601.02.999.000	85.897,35			
4.4.90.52	EQUIPAMENTOS E MATERIAL PERMANENTE	1.631.02.999.000	12.515,25			
TOTAL						1.425.807,03



PREFEITURA MUN.DE PALMEIRA DO PIAUÍ

PRAÇA NÉ LUZ, 322 CEP: 64925-000 - CNPJ:06.554.372/0001-46

Anexo 02
Page 13

Orçamento Programa - Exercício de 2023

NATUREZA DA DESPESA POR ORGÃO E UNIDADE

Lei: 6, Data: 12/11/2021

PODER 02 PREFEITURA MUNICIPAL						
ORGÃO 07 SECRETARIA MUNICIPAL DE ASSISTÊNCIA SOCIAL						
UNIDADE 02 FUNDO MUNICIPAL DE ASSISTÊNCIA SOCIAL						
Código	Especificação	F.R.-C.A.	Elemento	Modalidade	Grupo	Categoria Econômica
3.0.00.00	DESPESAS CORRENTES					530.200,39
3.1.00.00	PESSOAL E ENCARGOS SOCIAIS				256.135,06	
3.1.90.00	APLICAÇÕES DIRETAS			256.135,06		
3.1.90.04	CONTRATAÇÃO POR TEMPO DETERMINADO	1.660.04.999.000	490,88			
3.1.90.11	VENCIMENTOS E VANTAGENS FIXAS - PESSOAL CIVIL	1.660.04.999.000	253.607,86			
3.1.90.13	OBRIGAÇÕES PATRONAIS	1.660.04.999.000	2.036,32			
3.3.00.00	OUTRAS DESPESAS CORRENTES				274.065,33	
3.3.90.00	APLICAÇÕES DIRETAS			274.065,33		
3.3.90.14	DIÁRIAS - CIVIL	1.660.04.999.000	2.876,87			
3.3.90.30	MATERIAL DE CONSUMO	1.660.04.999.000	100.009,07			
3.3.90.36	OUTROS SERVIÇOS DE TERCEIROS - PESSOA FÍSICA	1.660.04.999.000	110.531,05			
3.3.90.39	OUTROS SERVIÇOS DE TERCEIROS - PESSOA JURÍDICA	1.660.04.999.000	45.402,90			
3.3.90.40	SERVIÇOS DE TECNOLOGIA DA INFORMAÇÃO E COMUNICAÇÃO - PJ	1.660.04.999.000	122,72			
3.3.90.92	DESPESAS DE EXERCÍCIOS ANTERIORES	1.660.04.999.000	15.122,72			
4.0.00.00	DESPESAS DE CAPITAL					21.597,08
4.4.00.00	INVESTIMENTOS				21.597,08	
4.4.90.00	APLICAÇÕES DIRETAS			21.597,08		
4.4.90.51	OBRAS E INSTALAÇÕES	1.660.04.999.000	1.963,38			
4.4.90.52	EQUIPAMENTOS E MATERIAL PERMANENTE	1.660.04.999.000	19.633,70			
TOTAL						551.797,47



PREFEITURA MUN.DE PALMEIRA DO PIAUÍ

PRAÇA NÉ LUZ, 322 CEP: 64925-000 - CNPJ:06.554.372/0001-46

Anexo 02
Page 14

Orçamento Programa - Exercício de 2023

NATUREZA DA DESPESA POR ORGÃO E UNIDADE

Lei: 6, Data: 12/11/2021

PODER 02 PREFEITURA MUNICIPAL						
ORGÃO 07 SECRETARIA MUNICIPAL DE ASSISTÊNCIA SOCIAL						
UNIDADE 03 SECRETARIA MUNICIPAL DE ASSISTÊNCIA SOCIAL						
Código	Especificação	F.R.-C.A.	Elemento	Modalidade	Grupo	Categoria Econômica
3.0.00.00	DESPESAS CORRENTES					508.423,53
3.1.00.00	PESSOAL E ENCARGOS SOCIAIS				199.404,58	
3.1.90.00	APLICAÇÕES DIRETAS			199.404,58		
3.1.90.11	VENCIMENTOS E VANTAGENS FIXAS - PESSOAL CIVIL	1.500.00.999.000	147.252,60			
3.1.90.13	OBRIGAÇÕES PATRONAIS	1.500.00.999.000	49.084,21			
3.1.90.92	DESPESAS DE EXERCÍCIOS ANTERIORES	1.500.00.999.000	3.067,77			
3.3.00.00	OUTRAS DESPESAS CORRENTES				309.018,95	
3.3.90.00	APLICAÇÕES DIRETAS			309.018,95		
3.3.90.14	DIÁRIAS - CIVIL	1.500.00.999.000	2.627,10			
3.3.90.30	MATERIAL DE CONSUMO	1.500.00.999.000	128.271,06			
3.3.90.32	MATERIAL, BEM OU SERVIÇO PARA DISTRIBUIÇÃO GRATUITA	1.500.00.999.000	12.271,06			
3.3.90.36	OUTROS SERVIÇOS DE TERCEIROS - PESSOA FÍSICA	1.500.00.999.000	5.227,11			
3.3.90.39	OUTROS SERVIÇOS DE TERCEIROS - PESSOA JURÍDICA	1.500.00.999.000	11.227,11			
3.3.90.48	OUTROS AUXÍLIOS FINANCEIROS A PESSOAS FÍSICAS	1.500.00.999.000	148.168,40			
3.3.90.92	DESPESAS DE EXERCÍCIOS ANTERIORES	1.500.00.999.000	1.227,11			
4.0.00.00	DESPESAS DE CAPITAL					81.291,18
4.4.00.00	INVESTIMENTOS				81.291,18	
4.4.90.00	APLICAÇÕES DIRETAS			81.291,18		
4.4.90.51	OBRAS E INSTALAÇÕES	1.500.00.999.000	74.542,10			
4.4.90.52	EQUIPAMENTOS E MATERIAL PERMANENTE	1.500.00.999.000	6.749,08			
TOTAL						589.714,71

PREFEITURA MUN.DE PALMEIRA DO PIAUI

PRAÇA NÉ LUZ, 322 CEP: 64925-000 - CNPJ:06.554.372/0001-46

Anexo 02

Page 15

Orçamento Programa - Exercício de 2023

NATUREZA DA DESPESA POR ORGÃO E UNIDADE

Lei: 6, Data: 12/11/2021

PODER 02 PREFEITURA MUNICIPAL						
ORGÃO 08 SECRETARIA MUNICIPAL DE AGRICULTURA						
UNIDADE 01 AGRICULTURA						
Código	Especificação	F.R.-C.A.	Elemento	Modalidade	Grupo	Categoria Econômica
3.0.00.00	DESPESAS CORRENTES					42.457,87
3.1.00.00	PESSOAL E ENCARGOS SOCIAIS				40.862,61	
3.1.90.00	APLICAÇÕES DIRETAS			40.862,61		
3.1.90.04	CONTRATAÇÃO POR TEMPO DETERMINADO	1.500.00.999.000	122,72			
3.1.90.11	VENCIMENTOS E VANTAGENS FIXAS - PESSOAL CIVIL	1.500.00.999.000	33.868,10			
3.1.90.13	OBRIGAÇÕES PATRONAIS	1.500.00.999.000	6.871,79			
3.3.00.00	OUTRAS DESPESAS CORRENTES				1.595,26	
3.3.90.00	APLICAÇÕES DIRETAS			1.595,26		
3.3.90.14	DIÁRIAS - CIVIL	1.500.00.999.000	613,55			
3.3.90.30	MATERIAL DE CONSUMO	1.500.00.999.000	122,72			
3.3.90.32	MATERIAL, BEM OU SERVIÇO PARA DISTRIBUIÇÃO GRATUITA	1.500.00.999.000	613,55			
3.3.90.36	OUTROS SERVIÇOS DE TERCEIROS - PESSOA FÍSICA	1.500.00.999.000	122,72			
3.3.90.39	OUTROS SERVIÇOS DE TERCEIROS - PESSOA JURÍDICA	1.500.00.999.000	122,72			
4.0.00.00	DESPESAS DE CAPITAL					245,44
4.4.00.00	INVESTIMENTOS				245,44	
4.4.90.00	APLICAÇÕES DIRETAS			245,44		
4.4.90.51	OBRAS E INSTALAÇÕES	1.500.00.999.000	122,72			
4.4.90.52	EQUIPAMENTOS E MATERIAL PERMANENTE	1.500.00.999.000	122,72			
TOTAL						42.703,31

PREFEITURA MUN.DE PALMEIRA DO PIAUI

PRAÇA NÉ LUZ, 322 CEP: 64925-000 - CNPJ:06.554.372/0001-46

Anexo 02

Page 16

Orçamento Programa - Exercício de 2023

NATUREZA DA DESPESA POR ORGÃO E UNIDADE

Lei: 6, Data: 12/11/2021

PODER 02 PREFEITURA MUNICIPAL						
ORGÃO 09 SECRETARIA MUNICIPAL DE DESENVOLVIMENTO, OBRAS E SERVIÇOS P						
UNIDADE 01 SECRETARIA MUN DE DESENVOLVIMENTO, OBRAS E SERVIÇOS PÚBLICOS						
Código	Especificação	F.R.-C.A.	Elemento	Modalidade	Grupo	Categoria Econômica
3.0.00.00	DESPESAS CORRENTES					18.589,74
3.0.00.00	DESPESAS CORRENTES					1.427.614,88
3.1.00.00	PESSOAL E ENCARGOS SOCIAIS				46.167,36	
3.1.90.00	APLICAÇÕES DIRETAS			46.167,36		
3.1.90.11	VENCIMENTOS E VANTAGENS FIXAS - PESSOAL CIVIL	1.500.00.999.000	36.813,15			
3.1.90.13	OBRIGAÇÕES PATRONAIS	1.500.00.999.000	9.354,21			
3.3.00.00	OUTRAS DESPESAS CORRENTES				1.400.037,26	
3.3.90.00	APLICAÇÕES DIRETAS			1.400.037,26		
3.3.90.30	MATERIAL DE CONSUMO	1.500.00.999.000	196.399,19			
3.3.90.30	MATERIAL DE CONSUMO	1.750.05.999.000	12.454,21			
3.3.90.36	OUTROS SERVIÇOS DE TERCEIROS - PESSOA FÍSICA	1.500.00.999.000	48.382,78			
3.3.90.39	OUTROS SERVIÇOS DE TERCEIROS - PESSOA JURÍDICA	1.500.00.999.000	1.136.665,55			
3.3.90.39	OUTROS SERVIÇOS DE TERCEIROS - PESSOA JURÍDICA	1.750.05.999.000	6.135,53			
4.0.00.00	DESPESAS DE CAPITAL					953.003,05
4.0.00.00	DESPESAS DE CAPITAL					3.681,32
4.0.00.00	DESPESAS DE CAPITAL					377.105,00
4.4.00.00	INVESTIMENTOS				1.333.789,37	
4.4.90.00	APLICAÇÕES DIRETAS			1.333.789,37		
4.4.90.30	MATERIAL DE CONSUMO	1.500.00.999.000	24.542,10			
4.4.90.51	OBRAS E INSTALAÇÕES	1.500.00.999.000	903.918,84			
4.4.90.51	OBRAS E INSTALAÇÕES	1.700.05.999.000	377.105,00			
4.4.90.52	EQUIPAMENTOS E MATERIAL PERMANENTE	1.500.00.999.000	24.542,11			
4.4.90.52	EQUIPAMENTOS E MATERIAL PERMANENTE	1.750.05.999.000	3.681,32			
TOTAL						2.779.993,99



PREFEITURA MUN.DE PALMEIRA DO PIAUÍ
PRAÇA NÉ LUZ, 322 CEP: 64925-000 - CNPJ:08.554.372/0001-46

Anexo 02
Page 17

Orçamento Programa - Exercício de 2023

NATUREZA DA DESPESA POR ORGÃO E UNIDADE

Lei: 6, Data: 12/11/2021

PODER 02 PREFEITURA MUNICIPAL						
ORGÃO 10 UNIDADE MISTA DE SAÚDE MIGUEL PINHEIRO LOPES						
UNIDADE 00 UNIDADE MISTA DE SAÚDE MIGUEL PINHEIRO LOPES						
Código	Especificação	F.R.-C.A.	Elemento	Modalidade	Grupo	Categoria Econômica
3.0.00.00	DESPESAS CORRENTES					395.962,42
3.0.00.00	DESPESAS CORRENTES					54.747,25
3.1.00.00	PESSOAL E ENCARGOS SOCIAIS				109.758,13	
3.1.90.00	APLICAÇÕES DIRETAS			109.758,13		
3.1.90.04	CONTRATAÇÃO POR TEMPO DETERMINADO	1.500.00.300.000	613,55			
3.1.90.04	CONTRATAÇÃO POR TEMPO DETERMINADO	1.621.02.999.000	613,55			
3.1.90.11	VENCIMENTOS E VANTAGENS FIXAS - PESSOAL CIVIL	1.500.00.300.000	24.542,10			
3.1.90.11	VENCIMENTOS E VANTAGENS FIXAS - PESSOAL CIVIL	1.621.02.999.000	49.084,20			
3.1.90.13	OBRIGAÇÕES PATRONAIS	1.500.00.300.000	613,55			
3.1.90.13	OBRIGAÇÕES PATRONAIS	1.621.02.999.000	3.613,55			
3.1.90.92	DESPESAS DE EXERCÍCIOS ANTERIORES	1.500.00.300.000	6.135,53			
3.1.90.92	DESPESAS DE EXERCÍCIOS ANTERIORES	1.621.02.999.000	24.542,10			
3.3.00.00	OUTRAS DESPESAS CORRENTES				340.951,54	
3.3.90.00	APLICAÇÕES DIRETAS			340.951,54		
3.3.90.14	DIÁRIAS - CIVIL	1.500.00.300.000	1.122,72			
3.3.90.14	DIÁRIAS - CIVIL	1.621.02.999.000	4.613,55			
3.3.90.30	MATERIAL DE CONSUMO	1.500.00.300.000	11.043,95			
3.3.90.30	MATERIAL DE CONSUMO	1.621.02.999.000	201.861,83			
3.3.90.33	PASSAGENS E DESPESAS COM LOCOMOÇÃO	1.500.00.300.000	122,72			
3.3.90.33	PASSAGENS E DESPESAS COM LOCOMOÇÃO	1.621.02.999.000	122,72			
3.3.90.36	OUTROS SERVIÇOS DE TERCEIROS - PESSOA FÍSICA	1.500.00.300.000	7.362,64			
3.3.90.36	OUTROS SERVIÇOS DE TERCEIROS - PESSOA FÍSICA	1.621.02.999.000	85.618,99			
3.3.90.39	OUTROS SERVIÇOS DE TERCEIROS - PESSOA JURÍDICA	1.500.00.300.000	1.840,66			
3.3.90.39	OUTROS SERVIÇOS DE TERCEIROS - PESSOA JURÍDICA	1.621.02.999.000	13.498,16			
3.3.90.40	SERVIÇOS DE TECNOLOGIA DA INFORMAÇÃO E COMUNICAÇÃO - PJ	1.500.00.999.000	122,72			
3.3.90.40	SERVIÇOS DE TECNOLOGIA DA INFORMAÇÃO E COMUNICAÇÃO - PJ	1.621.02.999.000	122,72			
3.3.90.92	DESPESAS DE EXERCÍCIOS ANTERIORES	1.500.00.300.000	1.227,11			
3.3.90.92	DESPESAS DE EXERCÍCIOS ANTERIORES	1.621.02.999.000	12.271,05			
4.0.00.00	DESPESAS DE CAPITAL					11.043,96
4.0.00.00	DESPESAS DE CAPITAL					66.209,69
4.4.00.00	INVESTIMENTOS				77.253,65	
4.4.90.00	APLICAÇÕES DIRETAS			77.253,65		
4.4.90.51	OBRA E INSTALAÇÕES	1.500.00.300.000	3.681,32			
4.4.90.51	OBRA E INSTALAÇÕES	1.621.02.999.000	29.396,53			
4.4.90.52	EQUIPAMENTOS E MATERIAL PERMANENTE	1.500.00.300.000	7.362,64			
4.4.90.52	EQUIPAMENTOS E MATERIAL PERMANENTE	1.621.02.999.000	36.813,16			
TOTAL						527.963,32



PREFEITURA MUN.DE PALMEIRA DO PIAUÍ
PRAÇA NÉ LUZ, 322 CEP: 64925-000 - CNPJ:08.554.372/0001-46

Anexo 02
Page 18

Orçamento Programa - Exercício de 2023

NATUREZA DA DESPESA POR ORGÃO E UNIDADE

Lei: 6, Data: 12/11/2021

PODER 02 PREFEITURA MUNICIPAL						
ORGÃO 11 SECRETARIA MUNICIPAL DE CULTURA						
UNIDADE 02 CULTURA						
Código	Especificação	F.R.-C.A.	Elemento	Modalidade	Grupo	Categoria Econômica
3.0.00.00	DESPESAS CORRENTES					306.917,09
3.1.00.00	PESSOAL E ENCARGOS SOCIAIS				40.739,89	
3.1.90.00	APLICAÇÕES DIRETAS			40.739,89		
3.1.90.11	VENCIMENTOS E VANTAGENS FIXAS - PESSOAL CIVIL	1.500.00.999.000	33.868,10			
3.1.90.13	OBRIGAÇÕES PATRONAIS	1.500.00.999.000	6.871,79			
3.3.00.00	OUTRAS DESPESAS CORRENTES				266.177,20	
3.3.90.00	APLICAÇÕES DIRETAS			266.177,20		
3.3.90.14	DIÁRIAS - CIVIL	1.500.00.999.000	1.840,66			
3.3.90.30	MATERIAL DE CONSUMO	1.500.00.999.000	59.391,88			
3.3.90.36	OUTROS SERVIÇOS DE TERCEIROS - PESSOA FÍSICA	1.500.00.999.000	30.677,63			
3.3.90.39	OUTROS SERVIÇOS DE TERCEIROS - PESSOA JURÍDICA	1.500.00.999.000	174.267,03			
TOTAL						306.917,09

PREFEITURA MUN.DE PALMEIRA DO PIAUI

PRAÇA NÉ LUZ, 322 CEP: 64925-000 - CNPJ:06.554.372/0001-46

Anexo 02

Page 19

Orçamento Programa - Exercício de 2023

NATUREZA DA DESPESA POR ORGÃO E UNIDADE

Lei: 6, Data: 12/11/2021

PODER 02 PREFEITURA MUNICIPAL ORGÃO 12 SECRETARIA MUNICIPAL DE LAZER UNIDADE 04 LAZER						
Código	Especificação	F.R.-C.A.	Elemento	Modalidade	Grupo	Categoria Econômica
3.0.00.00	DESPESAS CORRENTES					408.975,72
3.1.00.00	PESSOAL E ENCARGOS SOCIAIS				40.739,89	
3.1.90.00	APLICAÇÕES DIRETAS			40.739,89		
3.1.90.11	VENCIMENTOS E VANTAGENS FIXAS - PESSOAL CIVIL	1.500.00.999.000	33.868,10			
3.1.90.13	OBRIGAÇÕES PATRONAIS	1.500.00.999.000	6.871,79			
3.3.00.00	OUTRAS DESPESAS CORRENTES				368.235,83	
3.3.90.00	APLICAÇÕES DIRETAS			368.235,83		
3.3.90.14	DIÁRIAS - CIVIL	1.500.00.999.000	613,55			
3.3.90.31	PREMIAÇÕES CULTURAIS, ARTÍSTICAS, CIENTÍFICAS, DESPORTIVAS E	1.500.00.999.000	36.813,15			
3.3.90.36	OUTROS SERVIÇOS DE TERCEIROS - PESSOA FÍSICA	1.500.00.999.000	30.677,63			
3.3.90.39	OUTROS SERVIÇOS DE TERCEIROS - PESSOA JURÍDICA	1.500.00.999.000	300.131,50			
TOTAL						408.975,72

PREFEITURA MUN.DE PALMEIRA DO PIAUI

PRAÇA NÉ LUZ, 322 CEP: 64925-000 - CNPJ:06.554.372/0001-46

Anexo 02

Page 20

Orçamento Programa - Exercício de 2023

NATUREZA DA DESPESA POR ORGÃO E UNIDADE

Lei: 6, Data: 12/11/2021

PODER 02 PREFEITURA MUNICIPAL ORGÃO 13 SECRETARIA MUNICIPAL DE DESPORTOS UNIDADE 03 DESPORTO						
Código	Especificação	F.R.-C.A.	Elemento	Modalidade	Grupo	Categoria Econômica
3.0.00.00	DESPESAS CORRENTES					132.214,25
3.1.00.00	PESSOAL E ENCARGOS SOCIAIS				40.739,89	
3.1.90.00	APLICAÇÕES DIRETAS			40.739,89		
3.1.90.11	VENCIMENTOS E VANTAGENS FIXAS - PESSOAL CIVIL	1.500.00.999.000	33.868,10			
3.1.90.13	OBRIGAÇÕES PATRONAIS	1.500.00.999.000	6.871,79			
3.3.00.00	OUTRAS DESPESAS CORRENTES				91.474,36	
3.3.90.00	APLICAÇÕES DIRETAS			91.474,36		
3.3.90.14	DIÁRIAS - CIVIL	1.500.00.999.000	1.840,66			
3.3.90.30	MATERIAL DE CONSUMO	1.500.00.999.000	76.135,53			
3.3.90.32	MATERIAL, BEM OU SERVIÇO PARA DISTRIBUIÇÃO GRATUITA	1.500.00.999.000	6.135,53			
3.3.90.36	OUTROS SERVIÇOS DE TERCEIROS - PESSOA FÍSICA	1.500.00.999.000	1.227,11			
3.3.90.39	OUTROS SERVIÇOS DE TERCEIROS - PESSOA JURÍDICA	1.500.00.999.000	6.135,53			
4.0.00.00	DESPESAS DE CAPITAL					414.833,95
4.0.00.00	DESPESAS DE CAPITAL					18.406,58
4.4.00.00	INVESTIMENTOS				433.240,53	
4.4.90.00	APLICAÇÕES DIRETAS			433.240,53		
4.4.90.51	OBRAS E INSTALAÇÕES	1.500.00.999.000	6.135,53			
4.4.90.51	OBRAS E INSTALAÇÕES	1.700.05.999.000	390.291,85			
4.4.90.52	EQUIPAMENTOS E MATERIAL PERMANENTE	1.500.00.999.000	12.271,05			
4.4.90.52	EQUIPAMENTOS E MATERIAL PERMANENTE	1.700.05.999.000	24.542,10			
TOTAL						565.454,78



PREFEITURA MUN.DE PALMEIRA DO PIAUI
PRAÇA NÉ LUZ, 322 CEP: 64925-000 - CNPJ:06.554.372/0001-46

Anexo 02
Page 21

Orçamento Programa - Exercício de 2023

NATUREZA DA DESPESA POR ORGÃO E UNIDADE

Lei: 6, Data: 12/11/2021

Código	Especificação	F.R.-C.A.	Elemento	Modalidade	Grupo	Categoria Econômica
3.0.00.00	DESPESAS CORRENTES					48.966,99
3.1.00.00	PESSOAL E ENCARGOS SOCIAIS				40.739,89	
3.1.90.00	APLICAÇÕES DIRETAS			40.739,89		
3.1.90.11	VENCIMENTOS E VANTAGENS FIXAS - PESSOAL CIVIL	1.500.00.999.000	33.868,10			
3.1.90.13	OBRIGAÇÕES PATRONAIS	1.500.00.999.000	6.871,79			
3.3.00.00	OUTRAS DESPESAS CORRENTES				8.227,10	
3.3.90.00	APLICAÇÕES DIRETAS			8.227,10		
3.3.90.36	OUTROS SERVIÇOS DE TERCEIROS - PESSOA FÍSICA	1.500.00.999.000	7.613,55			
3.3.90.39	OUTROS SERVIÇOS DE TERCEIROS - PESSOA JURÍDICA	1.500.00.999.000	613,55			
4.0.00.00	DESPESAS DE CAPITAL					2.454,22
4.4.00.00	INVESTIMENTOS				2.454,22	
4.4.90.00	APLICAÇÕES DIRETAS			2.454,22		
4.4.90.51	OBRAS E INSTALAÇÕES	1.500.00.999.000	1.227,11			
4.4.90.52	EQUIPAMENTOS E MATERIAL PERMANENTE	1.500.00.999.000	1.227,11			
TOTAL						51.421,21



PREFEITURA MUN.DE PALMEIRA DO PIAUI
PRAÇA NÉ LUZ, 322 CEP: 64925-000 - CNPJ:06.554.372/0001-46

Anexo 02
Page 22

Orçamento Programa - Exercício de 2023

NATUREZA DA DESPESA POR ORGÃO E UNIDADE

Lei: 6, Data: 12/11/2021

Código	Especificação	F.R.-C.A.	Elemento	Modalidade	Grupo	Categoria Econômica
9.0.00.00	RESERVA DE CONTINGÊNCIA					368.131,50
9.9.00.00	RESERVA DE CONTINGÊNCIA				368.131,50	
9.9.99.00	RESERVA DE CONTINGÊNCIA			368.131,50		
9.9.99.99	RESERVA DE CONTINGÊNCIA	1.500.00.999.000	368.131,50			
TOTAL						368.131,50
TOTAL GERAL						27.058.000,00



PREFEITURA MUN.DE PALMEIRA DO PIAUI
PRAÇA NÉ LUZ, 322 CEP: 64925-000 - CNPJ:06.554.372/0001-46

Orçamento Programa - Exercício de 2023
Anexo 06
Page 1

PROGRAMA DE TRABALHO
(Inc.II, § 2º, Art.2º)

Lei: 6, Data: 12/11/2021

Código	Especificação	Operação Especial	Projetos	Atividades	T o t a l
01	Legislativa		24.542,10	1.353.518,12	1.378.060,22
01	031 Ação Legislativa		24.542,10	1.353.518,12	1.378.060,22
01	031 0001 ATUAÇÃO LEGISLATIVA			1.353.518,12	1.353.518,12
01.031.0001.2001.0000	FUNCIONAMENTO DAS AÇÕES DO LEGISLATIVO			1.353.518,12	1.353.518,12
01	031 0002 CÂMARA CONSTRUÍDA		24.542,10		24.542,10
01.031.0002.1001.0000	CONSTRUIR, EQUIPAR E REFORMAR O PRÉDIO DA CÂMARA		24.542,10		24.542,10
TOTAL			0,00	24.542,10	1.378.060,22

**PREFEITURA MUN.DE PALMEIRA DO PIAUÍ**

PRAÇA NÉ LUZ, 322 CEP: 64925-000 - CNPJ:06.554.372/0001-46

Orçamento Programa - Exercício de 2023

Anexo 06

Page 2

Lei: 6, Data: 12/11/2021

PROGRAMA DE TRABALHO

(Inc.II, § 2º, Art.2º)

02 PREFEITURA MUNICIPAL					
01 GABINETE DO PREFEITO					
Código	Especificação	Operação Especial	Projetos	Atividades	Total
04	Administração		1.227,11	1.379.867,08	1.381.094,19
04	122 Administração Geral		1.227,11	1.379.867,08	1.381.094,19
04	122 0033 GESTÃO CONTROLADA			79.457,83	79.457,83
04.122.0033.2004.0000	FUNCIONAMENTO DA CONTROLADORIA GERAL DO MUNICÍPIO			79.457,83	79.457,83
04	122 0034 GESTÃO DE SERVIÇOS JURÍDICOS			570.336,80	570.336,80
04.122.0034.2003.0000	MANUTENÇÃO DA ASSESSORIA JURÍDICA			570.336,80	570.336,80
04	122 0035 GESTÃO SUPERIOR			730.072,45	730.072,45
04.122.0035.2002.0000	MANUTENÇÃO DO GABINETE DO PREFEITO			730.072,45	730.072,45
04	122 0036 GESTÃO DA POLÍTICA ADMINISTRATIVA		1.227,11		1.227,11
04.122.0036.1006.0000	AQUISIÇÃO DE VEÍCULOS		1.227,11		1,227,11
05	Defesa Nacional			14.970,70	14.970,70
05	153 Defesa Terrestre			14.970,70	14.970,70
05	153 0035 GESTÃO SUPERIOR			14.970,70	14.970,70
05.153.0035.2005.0000	MANUTENÇÃO DA JUNTA DO SERVIÇO MILITAR			14.970,70	14.970,70
TOTAL		0,00	1.227,11	1.394.837,78	1.396.064,89

**PREFEITURA MUN.DE PALMEIRA DO PIAUÍ**

PRAÇA NÉ LUZ, 322 CEP: 64925-000 - CNPJ:06.554.372/0001-46

Orçamento Programa - Exercício de 2023

Anexo 06

Page 3

Lei: 6, Data: 12/11/2021

PROGRAMA DE TRABALHO

(Inc.II, § 2º, Art.2º)

02 PREFEITURA MUNICIPAL					
02 SECRETARIA MUNICIPAL DE FAZENDA					
Código	Especificação	Operação Especial	Projetos	Atividades	Total
04	Administração	305.402,55		961.239,25	1.266.641,80
04	122 Administração Geral	305.402,55			305.402,55
04	122 0033 GESTÃO CONTROLADA	305.402,55			305.402,55
04.122.0033.2075.0000	ENCARGOS COM INDENIZAÇÕES E SENTENÇAS JUDICIAIS	157.271,05			157.271,05
04.122.0033.2076.0000	ENCARGOS COM INDENIZAÇÕES TRABALHISTAS	148.131,50			148.131,50
04	123 Administração Financeira			953.730,10	953.730,10
04	123 0004 GERENCIAMENTO DA ADMINISTRAÇÃO TRIBUTÁRIA			892.374,85	892.374,85
04.123.0004.2008.0000	MANUTENÇÃO DA ADMINISTRAÇÃO FINANCEIRA			892.374,85	892.374,85
04	123 0036 GESTÃO DA POLÍTICA ADMINISTRATIVA			61.355,25	61.355,25
04.123.0036.2008.0000	MANUTENÇÃO DA ADMINISTRAÇÃO FINANCEIRA			61.355,25	61.355,25
04	129 Administração de Receitas			7.509,15	7.509,15
04	129 0004 GERENCIAMENTO DA ADMINISTRAÇÃO TRIBUTÁRIA			7.509,15	7.509,15
04.129.0004.2007.0000	MANUTENÇÃO DA SECRETARIA MUNICIPAL			7.509,15	7.509,15
15	Urbanismo		1.840,66		1.840,66
15	451 Infra-Estrutura Urbana		1.840,66		1,840,66
15	451 0005 GESTÃO URBANA		1.840,66		1,840,66
15.451.0005.2078.0000	AQUISIÇÃO DE IMÓVEIS		1.840,66		1,840,66
25	Energia		143.818,53		143.818,53
25	752 Energia Elétrica		143.818,53		143.818,53
25	752 0005 GESTÃO URBANA		143.818,53		143.818,53
25.752.0005.2080.0000	MANUTENÇÃO DA ILUMINAÇÃO PÚBLICA		143.818,53		143.818,53
28	Encargos Especiais			154.981,55	154.981,55
28	846 Outros Encargos Especiais			154.981,55	154.981,55
28	846 0004 GERENCIAMENTO DA ADMINISTRAÇÃO TRIBUTÁRIA			154.981,55	154.981,55
28.846.0004.2008.0000	MANUTENÇÃO DA ADMINISTRAÇÃO FINANCEIRA			154.981,55	154.981,55
TOTAL		305.402,55	145.659,19	1.116.220,80	1.567.282,54

PREFEITURA MUN.DE PALMEIRA DO PIAUI

PRAÇA NÉ LUZ, 322 CEP: 64925-000 - CNPJ:06.554.372/0001-46

Orçamento Programa - Exercício de 2023

Anexo 06

Page 4

Lei: 6, Data: 12/11/2021

PROGRAMA DE TRABALHO

(Inc.II, § 2º, Art.2º)

02 PREFEITURA MUNICIPAL					
03 SECRETARIA MUNICIPAL DE ADMINISTRAÇÃO E PLANEJAMENTO					
Código	Especificação	Operação Especial	Projetos	Atividades	Total
04	Administração			1.887.974,91	1.887.974,91
04	122 Administração Geral			1.887.974,91	1.887.974,91
04	122 0005 GESTÃO URBANA				0,00
04.122.0005.0044.0000	EQUIPAMENTOS EM GERAL				0,00
04.122.0005.1013.0000	PAVIMENTAÇÃO DE VIAS PÚBLICAS				0,00
04	122 0008 OBRAS E SERVIÇOS DE INFRA-ESTRUTURA				0,00
04.122.0008.1014.0000	MANUTENÇÃO DE ESTRADAS VICINAIS				0,00
04	122 0036 GESTÃO DA POLÍTICA ADMINISTRATIVA			1.887.974,91	1.887.974,91
04.122.0036.2007.0000	MANUTENÇÃO DA SECRETARIA MUNICIPAL			1.704.824,91	1.704.824,91
04.122.0036.2008.0000	MANUTENÇÃO DA ADMINISTRAÇÃO FINANCEIRA			183.150,00	183.150,00
TOTAL		0,00	0,00	1.887.974,91	1.887.974,91

PREFEITURA MUN.DE PALMEIRA DO PIAUI

PRAÇA NÉ LUZ, 322 CEP: 64925-000 - CNPJ:06.554.372/0001-46

Orçamento Programa - Exercício de 2023

Anexo 06

Page 5

Lei: 6, Data: 12/11/2021

PROGRAMA DE TRABALHO

(Inc.II, § 2º, Art.2º)

02 PREFEITURA MUNICIPAL					
04 SECRETARIA MUNICIPAL DE FINANÇAS					
Código	Especificação	Operação Especial	Projetos	Atividades	Total
04	Administração			54.945,00	54.945,00
04	123 Administração Financeira			54.945,00	54.945,00
04	123 0036 GESTÃO DA POLÍTICA ADMINISTRATIVA			54.945,00	54.945,00
04.123.0036.2008.0000	MANUTENÇÃO DA ADMINISTRAÇÃO FINANCEIRA			54.945,00	54.945,00
TOTAL		0,00	0,00	54.945,00	54.945,00

PREFEITURA MUN.DE PALMEIRA DO PIAUI

PRAÇA NÉ LUZ, 322 CEP: 64925-000 - CNPJ:06.554.372/0001-46

Orçamento Programa - Exercício de 2023

Anexo 06

Page 6

Lei: 6, Data: 12/11/2021

PROGRAMA DE TRABALHO

(Inc.II, § 2º, Art.2º)

02 PREFEITURA MUNICIPAL					
05 SECRETARIA MUNICIPAL DE EDUCAÇÃO					
Código	Especificação	Operação Especial	Projetos	Atividades	Total
12	Educação		521.318,38	8.553.016,79	9.074.335,17
12	361 Ensino Fundamental		521.318,38	7.813.128,32	8.334.446,70
12	361 0016 PROGRAMA DE ALIMENTAÇÃO ESCOLAR			335.118,76	335.118,76
12.361.0016.2015.0000	MANUTENÇÃO DA MERENDA ESCOLAR			335.118,76	335.118,76
12	361 0022 MANUTENÇÃO E REVITALIZAÇÃO DO ENSINO FUNDAMENTAL		521.318,38	7.478.009,56	7.999.327,94
12.361.0022.1002.0000	CONSTRUÇÃO E REFORMA DE ESCOLAS		126.996,32		126.996,32
12.361.0022.1003.0000	CONSTRUÇÃO E REFORMA DE QUADRA DE ESPORTES		56.446,84		56.446,84
12.361.0022.1004.0000	CONSTRUÇÃO, REFORMA E AMPLIAÇÃO DE ESCOLAS		274.065,75		274.065,75
12.361.0022.1008.0000	AQUISIÇÃO DE VEÍCULO		2.454,22		2.454,22
12.361.0022.1009.0000	AQUISIÇÃO DE VEÍCULOS		61.355,25		61.355,25
12.361.0022.2011.0000	MANUTENÇÃO DA SECRETARIA MUNICIPAL DE EDUCAÇÃO			804.281,96	804.281,96
12.361.0022.2012.0000	MANUTENÇÃO DO TRANSPORTE ESCOLAR			350.195,75	350.195,75
12.361.0022.2014.0000	PROGRAMA DINHEIRO DIRETO NA ESCOLA-PDDE			3.067,78	3.067,78
12.361.0022.2015.0000	MANUTENÇÃO DA MERENDA ESCOLAR			613,55	613,55
12.361.0022.2029.0000	MANUTENÇÃO DAS ATIVIDADES JUNTO AO FUNDEB 30 %			1.282.487,91	1.282.487,91
12.361.0022.2032.0000	REMUNERAÇÃO E ENCARGOS DOS PROFISSIONAIS DO MAGISTÉRIO 70%			4.944.716,18	4.944.716,18
12.361.0022.2073.0000	MANUTENÇÃO DO SALÁRIO-EDUCAÇÃO			92.646,43	92.646,43
12	365 Educação Infantil			611.887,86	611.887,86
12	365 0016 PROGRAMA DE ALIMENTAÇÃO ESCOLAR			1.963,37	1.963,37
12.365.0016.2020.0000	PROGRAMA NACIONAL DE ALIMENTAÇÃO CRECHE-PNAC			1.963,37	1.963,37
12	365 0023 ATENDIMENTO E APOIO AO ENSINO INFANTIL			609.924,49	609.924,49
12.365.0023.2019.0000	MANUTENÇÃO DE ESCOLAS E CRECHES			175.657,50	175.657,50
12.365.0023.2023.0000	AQUISIÇÃO DE LIVROS PARADIDÁTICOS			1.227,11	1.227,11
12.365.0023.2030.0000	MANUTENÇÃO DO ENSINO INFANTIL FUNDEB 30%			398.680,93	398.680,93
12.365.0023.2033.0000	REMUNERAÇÃO E ENCARGOS DOS PROFISSIONAIS DO MAGISTÉRIO 70%			34.358,95	34.358,95
12	366 Educação de Jovens e Adultos			128.000,61	128.000,61
12	366 0024 ATENDIMENTO AO ENSINO DO JOVEM E ADULTO			128.000,61	128.000,61
12.366.0024.2021.0000	MANUTENÇÃO DO PROGRAMA ALFABETIZAÇÃO DE JOVENS E ADULTOS			128.000,61	128.000,61
TOTAL		0,00	521.318,38	8.553.016,79	9.074.335,17

**PREFEITURA MUN.DE PALMEIRA DO PIAUI**

PRAÇA NÉ LUZ, 322 CEP: 64925-000 - CNPJ:06.554.372/0001-46

Orçamento Programa - Exercício de 2023

Anexo 06

Page 7

Lei: 6, Data: 12/11/2021

PROGRAMA DE TRABALHO

(Inc.II, § 2º, Art.2º)

02 PREFEITURA MUNICIPAL					
06 SECRETARIA MUNICIPAL DE SAÚDE					
Código	Especificação	Operação Especial	Projetos	Atividades	Total
10	Saúde		572.993,36	4.933.270,81	5.506.264,17
10	122 Administração Geral		136.252,60		136.252,60
10	122 0026 ATENÇÃO À SAÚDE				0,00
10.122.0026.1021.0000	CONSTRUÇÃO, REFORMA E AMPLIAÇÃO DE POSTOS DE SAÚDE				0,00
10	122 0030 SERVIÇO MÉDICO DE URGÊNCIA		136.252,60		136.252,60
10.122.0030.1010.0000	AQUISIÇÃO DE VEÍCULOS		136.252,60		136.252,60
10	301 Atenção Básica		436.740,76	4.210.327,69	4.647.068,45
10	301 0026 ATENÇÃO À SAÚDE		436.740,76	4.210.327,69	4.647.068,45
10.301.0026.1021.0000	CONSTRUÇÃO, REFORMA E AMPLIAÇÃO DE POSTOS DE SAÚDE		173.065,76		173.065,76
10.301.0026.1023.0000	ENFRENTAMENTO DA EMERGÊNCIA COVID-19		263.675,00		263.675,00
10.301.0026.2035.0000	MANUTENÇÃO DA SECRETARIA MUNICIPAL DE SAÚDE			1.351.899,31	1.351.899,31
10.301.0026.2037.0000	MANUTENÇÃO DE POSTOS DE SAÚDE			50.355,25	50.355,25
10.301.0026.2038.0000	MANUTENÇÃO DO FUNDO MUNICIPAL DE SAÚDE			1.540.438,75	1.540.438,75
10.301.0026.2039.0000	PROGRAMA SAÚDE DA FAMÍLIA-PSF			578.557,47	578.557,47
10.301.0026.2040.0000	PROGRAMA FARMÁCIA BÁSICA-PFB			67.168,40	67.168,40
10.301.0026.2041.0000	PROGRAMA DE AGENTES COMUNITÁRIOS DE SAÚDE			288.737,84	288.737,84
10.301.0026.2042.0000	PROGRAMA DE INCENTIVO A SAÚDE BUCAL-PISB			247.486,99	247.486,99
10.301.0026.2046.0000	MANUTENÇÃO DO COMBATE À CARÊNCIA NUTRICIONAL			85.683,68	85.683,68
10	302 Assistência Hospitalar e Ambulatorial			663.153,68	663.153,68
10	302 0039 SERVIÇO DE ATENDIMENTO DE URGÊNCIA E EMERGÊNCIA - SAMU			663.153,68	663.153,68
10.302.0039.2067.0000	MANUTENÇÃO DOS SERVIÇOS DE URGÊNCIA E EMERGÊNCIA			663.153,68	663.153,68
10	304 Vigilância Sanitária			25.032,99	25.032,99
10	304 0026 ATENÇÃO À SAÚDE			25.032,99	25.032,99
10.304.0026.2044.0000	PROGRAMA DE VIGILÂNCIA SANITÁRIA-PVS			25.032,99	25.032,99
10	305 Vigilância Epidemiológica			34.756,45	34.756,45
10	305 0026 ATENÇÃO À SAÚDE			34.756,45	34.756,45
10.305.0026.2045.0000	PROGRAMA DE VIGILÂNCIA EPIDEMIOLÓGICA- ECD			34.756,45	34.756,45
TOTAL		0,00	572.993,36	4.933.270,81	5.506.264,17



PREFEITURA MUN.DE PALMEIRA DO PIAUÍ

PRAÇA NÉ LUZ, 322 CEP: 64925-000 - CNPJ:06.554.372/0001-46

Orçamento Programa - Exercício de 2023

Anexo 06

Page 8

Lei: 6, Data: 12/11/2021

PROGRAMA DE TRABALHO

(Inc.II, § 2º, Art.2º)

02 PREFEITURA MUNICIPAL					
07 SECRETARIA MUNICIPAL DE ASSISTÊNCIA SOCIAL					
Código	Especificação	Operação Especial	Projetos	Atividades	Total
08	Assistência Social			1.066.970,08	1.066.970,08
08	122 Administração Geral			187.982,39	187.982,39
08	122 0036 GESTÃO DA POLÍTICA ADMINISTRATIVA			187.982,39	187.982,39
08.122.0036.2050.0000	MANUTENÇÃO DA SECRETARIA MUNICIPAL DE ASSISTÊNCIA SOCIAL			187.982,39	187.982,39
08	243 Assistência à Criança e ao Adolescente			166.750,76	166.750,76
08	243 0009 PROTEÇÃO SOCIAL BÁSICA			166.750,76	166.750,76
08.243.0009.2056.0000	MANUTENÇÃO DO CONSELHO TUTELAR			166.750,76	166.750,76
08	244 Assistência Comunitária			712.236,93	712.236,93
08	244 0009 PROTEÇÃO SOCIAL BÁSICA			428.971,91	428.971,91
08.244.0009.2055.0000	MANUTENÇÃO DO CADASTRO BOLSA FAMÍLIA/IGD			84.086,00	84.086,00
08.244.0009.2057.0000	MANUTENÇÃO DO CENTRO DE REFERÊNCIA DA ASSISTÊNCIA SOCIAL			43.162,98	43.162,98
08.244.0009.2068.0000	PISO BÁSICO FIXO			191.796,55	191.796,55
08.244.0009.2070.0000	MANUTENÇÃO DO ÍNDICE DE GESTÃO DESCENTRALIZADA DO SUAS - IGDSUAS			39.512,82	39.512,82
08.244.0009.2071.0000	PISO BÁSICO VARIÁVEL -SCFV (SERV. DE CONVIV. E FORTALACIMENTO DE VÍNCULOS			70.413,56	70.413,56
08	244 0010 APOIO AOS SERVIÇOS FUNERÁRIOS			6.135,53	6.135,53
08.244.0010.2051.0000	ATENDIMENTOS SOCIAIS E EMERGÊNCIAIS			6.135,53	6.135,53
08	244 0036 GESTÃO DA POLÍTICA ADMINISTRATIVA			6.135,53	6.135,53
08.244.0036.2050.0000	MANUTENÇÃO DA SECRETARIA MUNICIPAL DE ASSISTÊNCIA SOCIAL			6.135,53	6.135,53
08	244 0040 PRIMEIRA INFÂNCIA SUAS			122.825,56	122.825,56
08.244.0040.2074.0000	MANUTENÇÃO DO PROGRAMA CRIANÇA FELIZ			122.825,56	122.825,56
08	244 0041 PROGRAMA BOLSA FAMÍLIA MUNICIPAL			148.168,40	148.168,40
08.244.0041.2079.0000	PROGRAMA DE AUXÍLIO FINANCEIRO MUNICIPAL			148.168,40	148.168,40
16	Habitação		74.542,10		74.542,10
16	481 Habitação Rural		32.271,05		32.271,05
16	481 0011 PROGRAMA DE HABITAÇÃO POPULAR		32.271,05		32.271,05
16.481.0011.1011.0000	CONSTRUÇÃO E REFORMAS DE CASAS POPULARES		32.271,05		32.271,05
16	482 Habitação Urbana		42.271,05		42.271,05
16	482 0011 PROGRAMA DE HABITAÇÃO POPULAR		42.271,05		42.271,05
16.482.0011.1012.0000	CONSTRUÇÃO E REFORMAS DE CASA POPULARES		42.271,05		42.271,05
TOTAL		0,00	74.542,10	1.066.970,08	1.141.512,18



PREFEITURA MUN.DE PALMEIRA DO PIAUÍ

PRAÇA NÉ LUZ, 322 CEP: 64925-000 - CNPJ:06.554.372/0001-46

Orçamento Programa - Exercício de 2023

Anexo 06

Page 9

Lei: 6, Data: 12/11/2021

PROGRAMA DE TRABALHO

(Inc.II, § 2º, Art.2º)

02 PREFEITURA MUNICIPAL					
08 SECRETARIA MUNICIPAL DE AGRICULTURA					
Código	Especificação	Operação Especial	Projetos	Atividades	Total
20	Agricultura			42.703,31	42.703,31
20	606 Extensão Rural			42.703,31	42.703,31
20	606 0017 APOIO A AGRICULTURA			42.703,31	42.703,31
20.606.0017.2059.0000	MANUTENÇÃO DA SECRETARIA			42.703,31	42.703,31
TOTAL		0,00	0,00	42.703,31	42.703,31

**PREFEITURA MUN.DE PALMEIRA DO PIAUI**

PRAÇA NÉ LUZ, 322 CEP: 64925-000 - CNPJ:06.554.372/0001-46

Orçamento Programa - Exercício de 2023

Anexo 06

Page 10

Lei: 6, Data: 12/11/2021

PROGRAMA DE TRABALHO

(Inc.II, § 2º, Art.2º)

02 PREFEITURA MUNICIPAL					
09 SECRETARIA MUNICIPAL DE DESENVOLVIMENTO, OBRAS E SERVIÇOS P					
Código	Especificação	Operação Especial	Projetos	Atividades	Total
15	Urbanismo		1.140.163,72	46.167,36	1.186.331,08
15	122 Administração Geral			46.167,36	46.167,36
15	122 0005 GESTÃO URBANA			46.167,36	46.167,36
15.122.0005.2062.0000	MANUTENÇÃO DA SECRETARIA			46.167,36	46.167,36
15	451 Infra-Estrutura Urbana		415.823,55		415.823,55
15	451 0005 GESTÃO URBANA		73.626,30		73.626,30
15.451.0005.1017.0000	CONSTRUÇÃO E REFORMA DE PRÉDIOS PÚBLICOS		73.626,30		73.626,30
15	451 0008 OBRAS E SERVIÇOS DE INFRA-ESTRUTURA		342.197,25		342.197,25
15.451.0008.1013.0000	PAVIMENTAÇÃO DE VIAS PUBLICAS		342.197,25		342.197,25
15	452 Serviços Urbanos		724.340,17		724.340,17
15	452 0005 GESTÃO URBANA		724.340,17		724.340,17
15.452.0005.2081.0000	MANUTENÇÃO DOS LOGRADOUROS PÚBLICOS		724.340,17		724.340,17
17	Saneamento			795.178,48	795.178,48
17	512 Saneamento Básico Urbano			795.178,48	795.178,48
17	512 0005 GESTÃO URBANA			795.178,48	795.178,48
17.512.0005.2063.0000	CONSTRUÇÃO/MANUTENÇÃO DO SISTEMA DE ABASTECIMENTO DE ÁGUA			380.398,87	380.398,87
17.512.0005.2064.0000	MANUTENÇÃO DA COLETA E DISPOSIÇÃO DO LIXO			308.003,36	308.003,36
17.512.0005.2077.0000	MELHORIAS SANITARIAS DOMICILIARES			106.776,25	106.776,25
25	Energia		55.219,73	216.149,96	271.369,69
25	752 Energia Elétrica		55.219,73	216.149,96	271.369,69
25	752 0005 GESTÃO URBANA			216.149,96	216.149,96
25.752.0005.2066.0000	MANUTENÇÃO DA REDE ELÉTRICA			216.149,96	216.149,96
25	752 0008 OBRAS E SERVIÇOS DE INFRA-ESTRUTURA		55.219,73		55.219,73
25.752.0008.1018.0000	CONSTRUÇÃO, REFORMA E AMPLIAÇÃO DE REDE ELÉTRICA		55.219,73		55.219,73
26	Transporte		527.114,74		527.114,74
26	782 Transporte Rodoviário		527.114,74		527.114,74
26	782 0008 OBRAS E SERVIÇOS DE INFRA-ESTRUTURA		169.303,94		169.303,94
26.782.0008.1022.0000	CONSTRUÇÃO E REFORMAS DE PONTES		169.303,94		169.303,94
26	782 0031 ESTRADAS VICINAIS		357.810,80		357.810,80
26.782.0031.1014.0000	MANUTENÇÃO DE ESTRADAS VICINAIS		357.810,80		357.810,80
TOTAL		0,00	1.722.498,19	1.057.495,80	2.779.993,99



PREFEITURA MUN.DE PALMEIRA DO PIAUI

PRAÇA NÉ LUZ, 322 CEP: 64925-000 - CNPJ:06.554.372/0001-46

Orçamento Programa - Exercício de 2023

Anexo 06

Page 11

Lei: 6, Data: 12/11/2021

PROGRAMA DE TRABALHO

(Inc.II, § 2º, Art.2º)

02 PREFEITURA MUNICIPAL					
10 UNIDADE MISTA DE SAÚDE MIGUEL PINHEIRO LOPES					
Código	Especificação	Operação Especial	Projetos	Atividades	Total
10	Saúde		33.077,85	494.885,47	527.963,32
10	122 Administração Geral		33.077,85		33.077,85
10	122 0026 ATENÇÃO À SAÚDE		33.077,85		33.077,85
10.122.0026.1005.0000	REFORMA E AMPLIAÇÃO DO PRÉDIO DA UMSMPL		33.077,85		33.077,85
10	301 Atenção Básica			470.343,33	470.343,33
10	301 0028 SEU SEGURO DE SAÚDE			470.343,33	470.343,33
10.301.0028.2047.0000	MANUTENÇÃO DA UNIDADE MISTA DE SAÚDE			470.343,33	470.343,33
10	302 Assistência Hospitalar e Ambulatorial			24.542,14	24.542,14
10	302 0030 SERVIÇO MÉDICO DE URGÊNCIA			24.542,14	24.542,14
10.302.0030.2048.0000	AÇÕES MÉDICAS BÁSICAS			24.542,14	24.542,14
TOTAL		0,00	33.077,85	494.885,47	527.963,32



PREFEITURA MUN.DE PALMEIRA DO PIAUI

PRAÇA NÉ LUZ, 322 CEP: 64925-000 - CNPJ:06.554.372/0001-46

Orçamento Programa - Exercício de 2023

Anexo 06

Page 12

Lei: 6, Data: 12/11/2021

PROGRAMA DE TRABALHO

(Inc.II, § 2º, Art.2º)

02 PREFEITURA MUNICIPAL					
11 SECRETARIA MUNICIPAL DE CULTURA					
Código	Especificação	Operação Especial	Projetos	Atividades	Total
13	Cultura			306.917,09	306.917,09
13	392 Difusão Cultural			306.917,09	306.917,09
13	392 0020 PROMOÇÃO, PRODUÇÃO E DIFUSÃO CULTURAL			306.917,09	306.917,09
13.392.0020.2007.0000	MANUTENÇÃO DA SECRETARIA MUNICIPAL			54.851,61	54.851,61
13.392.0020.2026.0000	MANUTENÇÃO DE FESTAS POPULARES			252.065,48	252.065,48
TOTAL		0,00	0,00	306.917,09	306.917,09



PREFEITURA MUN.DE PALMEIRA DO PIAUI

PRAÇA NÉ LUZ, 322 CEP: 64925-000 - CNPJ:06.554.372/0001-46

Orçamento Programa - Exercício de 2023

Anexo 06

Page 13

Lei: 6, Data: 12/11/2021

PROGRAMA DE TRABALHO

(Inc.II, § 2º, Art.2º)

02 PREFEITURA MUNICIPAL					
12 SECRETARIA MUNICIPAL DE LAZER					
Código	Especificação	Operação Especial	Projetos	Atividades	Total
27	Desporto e Lazer			408.975,72	408.975,72
27	813 Lazer			408.975,72	408.975,72
27	813 0014 PROMOÇÃO DE APOIO AO LAZER			408.975,72	408.975,72
27.813.0014.2007.0000	MANUTENÇÃO DA SECRETARIA MUNICIPAL			41.353,44	41.353,44
27.813.0014.2024.0000	MANUTENÇÃO DO ANIVERSÁRIO DA CIDADE			367.622,28	367.622,28
TOTAL		0,00	0,00	408.975,72	408.975,72

**PREFEITURA MUN.DE PALMEIRA DO PIAUI**

PRAÇA NÉ LUZ, 322 CEP: 64925-000 - CNPJ:06.554.372/0001-46

Orçamento Programa - Exercício de 2023

Anexo 06

Page 14

Lei: 6, Data: 12/11/2021

PROGRAMA DE TRABALHO

(Inc.II, § 2º, Art.2º)

02 PREFEITURA MUNICIPAL					
13 SECRETARIA MUNICIPAL DE DESPORTOS					
Código	Especificação	Operação Especial	Projetos	Atividades	Total
27	Desporto e Lazer		433.240,53	132.214,25	565.454,78
27	811 Desporto Municipal			132.214,25	132.214,25
27	811 0013 PROMOÇÃO DE APOIO AO DESPORTO			132.214,25	132.214,25
27.811.0013.2007.0000	MANUTENÇÃO DA SECRETARIA MUNICIPAL			42.580,55	42.580,55
27.811.0013.2028.0000	MANUTENÇÃO DO ESPORTE NO MUNICÍPIO			89.633,70	89.633,70
27	812 Desporto Comunitário		433.240,53		433.240,53
27	812 0013 PROMOÇÃO DE APOIO AO DESPORTO		433.240,53		433.240,53
27.812.0013.1007.0000	CONSTRUÇÃO DE QUADRAS, GINÁSIO E ESTÁDIOS DE FUTEBOL		433.240,53		433.240,53
TOTAL		0,00	433.240,53	132.214,25	565.454,78

**PREFEITURA MUN.DE PALMEIRA DO PIAUI**

PRAÇA NÉ LUZ, 322 CEP: 64925-000 - CNPJ:06.554.372/0001-46

Orçamento Programa - Exercício de 2023

Anexo 06

Page 15

Lei: 6, Data: 12/11/2021

PROGRAMA DE TRABALHO

(Inc.II, § 2º, Art.2º)

02 PREFEITURA MUNICIPAL					
14 SECRETARIA MUNICIPAL DE MEIO AMBIENTE					
Código	Especificação	Operação Especial	Projetos	Atividades	Total
18	Gestão Ambiental		2.454,22	48.966,99	51.421,21
18	541 Preservação e Conservação Ambiental		2.454,22	40.739,89	43.194,11
18	541 0005 GESTÃO URBANA		2.454,22		2.454,22
18.541.0005.1020.0000	CONSTRUÇÃO DE ATERRO SANITÁRIO		2.454,22		2.454,22
18	541 0018 PROGRAMA DE CONSERVAÇÃO AMBIENTAL			40.739,89	40.739,89
18.541.0018.2007.0000	MANUTENÇÃO DA SECRETARIA MUNICIPAL			40.739,89	40.739,89
18	544 Recursos Hídricos			8.227,10	8.227,10
18	544 0018 PROGRAMA DE CONSERVAÇÃO AMBIENTAL			8.227,10	8.227,10
18.544.0018.2060.0000	MANUTENÇÃO DA CONSERVAÇÃO AMBIENTAL			8.227,10	8.227,10
TOTAL		0,00	2.454,22	48.966,99	51.421,21

**PREFEITURA MUN.DE PALMEIRA DO PIAUI**

PRAÇA NÉ LUZ, 322 CEP: 64925-000 - CNPJ:06.554.372/0001-46

Orçamento Programa - Exercício de 2023

Anexo 06

Page 16

Lei: 6, Data: 12/11/2021

PROGRAMA DE TRABALHO

(Inc.II, § 2º, Art.2º)

90 RESERVA DE CONTINGÊNCIA					
90 RESERVA DE CONTINGÊNCIA					
Código	Especificação	Operação Especial	Projetos	Atividades	Total
99	Reserva de Contingência	368.131,50			368.131,50
99	999 Reserva de Contingência	368.131,50			368.131,50
99	999 9999 RESERVA DE CONTINGÊNCIA	368.131,50			368.131,50
99.999.9999.9999.9999	RESERVA DE CONTINGÊNCIA	368.131,50			368.131,50
TOTAL		368.131,50	0,00	0,00	368.131,50
TOTAL GERAL		673.534,05	3.531.553,03	22.852.912,92	27.058.000,00



PREFEITURA MUN.DE PALMEIRA DO PIAUÍ

PRAÇA NÉ LUZ, 322 CEP: 64925-000 - CNPJ:06.554.372/0001-46

Orçamento Programa - Exercício de 2023

Anexo 07

Page 1

Lei: 6, Data: 12/11/2021

**PROGRAMA DE TRABALHO DO GOVERNO
DEMONSTRATIVO DE FUNÇÕES, SUBFUNÇÕES E PROGRAMAS
POR PROJETOS, ATIVIDADES E OPERAÇÕES ESPECIAIS
(Inc.II, § 2º, Art.2º)**

Código	Especificação	Operação Especial	Projetos	Atividades	Total
01	Legislativa	0,00	24.542,10	1.353.518,12	1.378.060,22
01	031 Ação Legislativa	0,00	24.542,10	1.353.518,12	1.378.060,22
01	031 0001 ATUAÇÃO LEGISLATIVA	0,00	0,00	1.353.518,12	1.353.518,12
01.031.0001.2001.0000	FUNCIONAMENTO DAS AÇÕES DO LEGISLATIVO	0,00	0,00	1.353.518,12	1.353.518,12
01	031 0002 CÂMARA CONSTRUÍDA	0,00	24.542,10	0,00	24.542,10
01.031.0002.1001.0000	CONSTRUIR, EQUIPAR E REFORMAR O PRÉDIO DA CÂMARA	0,00	24.542,10	0,00	24.542,10
04	Administração	305.402,55	1.227,11	4.284.026,24	4.590.655,90
04	122 Administração Geral	305.402,55	1.227,11	3.267.841,99	3.574.471,65
04	122 0005 GESTÃO URBANA	0,00	0,00	0,00	0,00
04.122.0005.0044.0000	EQUIPAMENTOS EM GERAL	0,00	0,00	0,00	0,00
04.122.0005.1013.0000	PAVIMENTAÇÃO DE VIAS PUBLICAS	0,00	0,00	0,00	0,00
04	122 0008 OBRAS E SERVIÇOS DE INFRA-ESTRUTURA	0,00	0,00	0,00	0,00
04.122.0008.1014.0000	MANUTENÇÃO DE ESTRADAS VICINAIS	0,00	0,00	0,00	0,00
04	122 0033 GESTÃO CONTROLADA	305.402,55	0,00	79.457,83	384.860,38
04.122.0033.2004.0000	FUNCIONAMENTO DA CONTROLADORIA GERAL DO MUNICÍPIO	0,00	0,00	79.457,83	79.457,83
04.122.0033.2075.0000	ENCARGOS COM INDENIZAÇÕES E SENTENÇAS JUDICIAIS	157.271,05	0,00	0,00	157.271,05
04.122.0033.2076.0000	ENCARGOS COM INDENIZAÇÕES TRABALHISTAS	148.131,50	0,00	0,00	148.131,50
04	122 0034 GESTÃO DE SERVIÇOS JURÍDICOS	0,00	0,00	570.336,80	570.336,80
04.122.0034.2003.0000	MANUTENÇÃO DA ASSESSORIA JURÍDICA	0,00	0,00	570.336,80	570.336,80
04	122 0035 GESTÃO SUPERIOR	0,00	0,00	730.072,45	730.072,45
04.122.0035.2002.0000	MANUTENÇÃO DO GABINETE DO PREFEITO	0,00	0,00	730.072,45	730.072,45
04	122 0036 GESTÃO DA POLÍTICA ADMINISTRATIVA	0,00	1.227,11	1.887.974,91	1.889.202,02
04.122.0036.1006.0000	AQUISIÇÃO DE VEÍCULOS	0,00	1.227,11	0,00	1.227,11
04.122.0036.2007.0000	MANUTENÇÃO DA SECRETARIA MUNICIPAL	0,00	0,00	1.704.824,91	1.704.824,91
04.122.0036.2008.0000	MANUTENÇÃO DA ADMINISTRAÇÃO FINANCEIRA	0,00	0,00	183.150,00	183.150,00
04	123 Administração Financeira	0,00	0,00	1.008.675,10	1.008.675,10
04	123 0004 GERENCIAMENTO DA ADMINISTRAÇÃO TRIBUTÁRIA	0,00	0,00	892.374,85	892.374,85
04.123.0004.2008.0000	MANUTENÇÃO DA ADMINISTRAÇÃO FINANCEIRA	0,00	0,00	892.374,85	892.374,85
04	123 0036 GESTÃO DA POLÍTICA ADMINISTRATIVA	0,00	0,00	116.300,25	116.300,25
04.123.0036.2008.0000	MANUTENÇÃO DA ADMINISTRAÇÃO FINANCEIRA	0,00	0,00	116.300,25	116.300,25
04	129 Administração de Receitas	0,00	0,00	7.509,15	7.509,15
04	129 0004 GERENCIAMENTO DA ADMINISTRAÇÃO TRIBUTÁRIA	0,00	0,00	7.509,15	7.509,15
04.129.0004.2007.0000	MANUTENÇÃO DA SECRETARIA MUNICIPAL	0,00	0,00	7.509,15	7.509,15
05	Defesa Nacional	0,00	0,00	14.970,70	14.970,70
05	153 Defesa Terrestre	0,00	0,00	14.970,70	14.970,70

**PREFEITURA MUN.DE PALMEIRA DO PIAUÍ**

PRAÇA NÉ LUZ, 322 CEP: 64925-000 - CNPJ:06.554.372/0001-46

Orçamento Programa - Exercício de 2023

Anexo 07

Page 2

Lei: 6, Data: 12/11/2021

**PROGRAMA DE TRABALHO DO GOVERNO
 DEMONSTRATIVO DE FUNÇÕES, SUBFUNÇÕES E PROGRAMAS
 POR PROJETOS, ATIVIDADES E OPERAÇÕES ESPECIAIS**
 (Inc.II, § 2º, Art.2º)

Código	Especificação	Operação Especial	Projetos	Atividades	Total
05	Defesa Nacional	0,00	0,00	14.970,70	14.970,70
05	153 Defesa Terrestre	0,00	0,00	14.970,70	14.970,70
05	153 0035 GESTÃO SUPERIOR	0,00	0,00	14.970,70	14.970,70
05.153.0035.2005.0000	MANUTENÇÃO DA JUNTA DO SERVIÇO MILITAR	0,00	0,00	14.970,70	14.970,70
08	Assistência Social	0,00	0,00	1.066.970,08	1.066.970,08
08	122 Administração Geral	0,00	0,00	187.982,39	187.982,39
08	122 0036 GESTÃO DA POLÍTICA ADMINISTRATIVA	0,00	0,00	187.982,39	187.982,39
08.122.0036.2050.0000	MANUTENÇÃO DA SECRETARIA MUNICIPAL DE ASSISTÊNCIA SOCIAL	0,00	0,00	187.982,39	187.982,39
08	243 Assistência à Criança e ao Adolescente	0,00	0,00	166.750,76	166.750,76
08	243 0009 PROTEÇÃO SOCIAL BÁSICA	0,00	0,00	166.750,76	166.750,76
08.243.0009.2056.0000	MANUTENÇÃO DO CONSELHO TUTELAR	0,00	0,00	166.750,76	166.750,76
08	244 Assistência Comunitária	0,00	0,00	712.236,93	712.236,93
08	244 0009 PROTEÇÃO SOCIAL BÁSICA	0,00	0,00	428.971,91	428.971,91
08.244.0009.2055.0000	MANUTENÇÃO DO CADASTRO BOLSA FAMÍLIA/IGD	0,00	0,00	84.086,00	84.086,00
08.244.0009.2057.0000	MANUTENÇÃO DO CENTRO DE REFERÊNCIA DA ASSISTÊNCIA SOCIAL	0,00	0,00	43.162,98	43.162,98
08.244.0009.2068.0000	PISO BÁSICO FIXO	0,00	0,00	191.796,55	191.796,55
08.244.0009.2070.0000	MANUTENÇÃO DO ÍNDICE DE GESTÃO DESCENTRALIZADA DO SUAS - IGDSUAS	0,00	0,00	39.512,82	39.512,82
08.244.0009.2071.0000	PISO BÁSICO VARIÁVEL -SCFV (SERV. DE CONVIV. E FORTALACIMENTO DE VÍNCULOS	0,00	0,00	70.413,56	70.413,56
08	244 0010 APOIO AOS SERVIÇOS FUNERÁRIOS	0,00	0,00	6.135,53	6.135,53
08.244.0010.2051.0000	ATENDIMENTOS SOCIAIS E EMERGÊNCIAIS	0,00	0,00	6.135,53	6.135,53
08	244 0036 GESTÃO DA POLÍTICA ADMINISTRATIVA	0,00	0,00	6.135,53	6.135,53
08.244.0036.2050.0000	MANUTENÇÃO DA SECRETARIA MUNICIPAL DE ASSISTÊNCIA SOCIAL	0,00	0,00	6.135,53	6.135,53
08	244 0040 PRIMEIRA INFÂNCIA SUAS	0,00	0,00	122.825,56	122.825,56
08.244.0040.2074.0000	MANUTENÇÃO DO PROGRAMA CRIANÇA FELIZ	0,00	0,00	122.825,56	122.825,56
08	244 0041 PROGRAMA BOLSA FAMILIA MUNICIPAL	0,00	0,00	148.168,40	148.168,40
08.244.0041.2079.0000	PROGRAMA DE AUXILIO FINANCEIRO MUNICIPAL	0,00	0,00	148.168,40	148.168,40
10	Saúde	0,00	606.071,21	5.428.156,28	6.034.227,49
10	122 Administração Geral	0,00	169.330,45	0,00	169.330,45
10	122 0026 ATENÇÃO À SAÚDE	0,00	33.077,85	0,00	33.077,85
10.122.0026.1005.0000	REFORMA E AMPLIAÇÃO DO PRÉDIO DA UMSMPL	0,00	33.077,85	0,00	33.077,85
10.122.0026.1021.0000	CONSTRUÇÃO, REFORMA E AMPLIAÇÃO DE POSTOS DE SAÚDE	0,00	0,00	0,00	0,00
10	122 0030 SERVIÇO MÉDICO DE URGÊNCIA	0,00	136.252,60	0,00	136.252,60
10.122.0030.1010.0000	AQUISIÇÃO DE VEÍCULOS	0,00	136.252,60	0,00	136.252,60



PREFEITURA MUN.DE PALMEIRA DO PIAUI

PRAÇA NÉ LUZ, 322 CEP: 64925-000 - CNPJ:06.554.372/0001-46

Orçamento Programa - Exercício de 2023

Anexo 07

Page 3

Lei: 6, Data: 12/11/2021

**PROGRAMA DE TRABALHO DO GOVERNO
 DEMONSTRATIVO DE FUNCÕES, SUBFUNÇÕES E PROGRAMAS
 POR PROJETOS, ATIVIDADES E OPERAÇÕES ESPECIAIS
 (Inc.II, § 2º, Art.2º)**

Código	Especificação	Operação Especial	Projetos	Atividades	Total
10	Saúde	0,00	606.071,21	5.428.156,28	6.034.227,49
10	122 Administração Geral	0,00	169.330,45	0,00	169.330,45
10	301 Atenção Básica	0,00	436.740,76	4.680.671,02	5.117.411,78
10	301 0026 ATENÇÃO À SAÚDE	0,00	436.740,76	4.210.327,69	4.647.068,45
10.301.0026.1021.0000	CONSTRUÇÃO, REFORMA E AMPLIAÇÃO DE POSTOS DE SAÚDE	0,00	173.065,76	0,00	173.065,76
10.301.0026.1023.0000	ENFRENTAMENTO DA EMERGÊNCIA COVID-19	0,00	263.675,00	0,00	263.675,00
10.301.0026.2035.0000	MANUTENÇÃO DA SECRETARIA MUNICIPAL DE SAÚDE	0,00	0,00	1.351.899,31	1.351.899,31
10.301.0026.2037.0000	MANUTENÇÃO DE POSTOS DE SAÚDE	0,00	0,00	50.355,25	50.355,25
10.301.0026.2038.0000	MANUTENÇÃO DO FUNDO MUNICIPAL DE SAÚDE	0,00	0,00	1.540.438,75	1.540.438,75
10.301.0026.2039.0000	PROGRAMA SAÚDE DA FAMÍLIA-PSF	0,00	0,00	578.557,47	578.557,47
10.301.0026.2040.0000	PROGRAMA FARMÁCIA BÁSICA-PFB	0,00	0,00	67.168,40	67.168,40
10.301.0026.2041.0000	PROGRAMA DE AGENTES COMUNITÁRIOS DE SAÚDE	0,00	0,00	288.737,84	288.737,84
10.301.0026.2042.0000	PROGRAMA DE INCENTIVO A SAÚDE BUCAL-PISB	0,00	0,00	247.486,99	247.486,99
10.301.0026.2046.0000	MANUTENÇÃO DO COMBATE À CARÊNCIA NUTRICIONAL	0,00	0,00	85.683,68	85.683,68
10	301 0028 SEU SEGURO DE SAÚDE	0,00	0,00	470.343,33	470.343,33
10.301.0028.2047.0000	MANUTENÇÃO DA UNIDADE MISTA DE SAÚDE	0,00	0,00	470.343,33	470.343,33
10	302 Assistência Hospitalar e Ambulatorial	0,00	0,00	687.695,82	687.695,82
10	302 0030 SERVIÇO MÉDICO DE URGÊNCIA	0,00	0,00	24.542,14	24.542,14
10.302.0030.2048.0000	AÇÕES MÉDICAS BÁSICAS	0,00	0,00	24.542,14	24.542,14
10	302 0039 SERVIÇO DE ATENDIMENTO DE URGÊNCIA E EMERGÊNCIA - SAMU	0,00	0,00	663.153,68	663.153,68
10.302.0039.2067.0000	MANUTENÇÃO DOS SERVIÇOS DE URGÊNCIA E EMERGÊNCIA	0,00	0,00	663.153,68	663.153,68
10	304 Vigilância Sanitária	0,00	0,00	25.032,99	25.032,99
10	304 0026 ATENÇÃO À SAÚDE	0,00	0,00	25.032,99	25.032,99
10.304.0026.2044.0000	PROGRAMA DE VIGILÂNCIA SANITÁRIA-PVS	0,00	0,00	25.032,99	25.032,99
10	305 Vigilância Epidemiológica	0,00	0,00	34.756,45	34.756,45
10	305 0026 ATENÇÃO À SAÚDE	0,00	0,00	34.756,45	34.756,45
10.305.0026.2045.0000	PROGRAMA DE VIGILÂNCIA EPIDEMIOLÓGICA- ECD	0,00	0,00	34.756,45	34.756,45
12	Educação	0,00	521.318,38	8.553.016,79	9.074.335,17
12	361 Ensino Fundamental	0,00	521.318,38	7.813.128,32	8.334.446,70
12	361 0016 PROGRAMA DE ALIMENTAÇÃO ESCOLAR	0,00	0,00	335.118,76	335.118,76
12.361.0016.2015.0000	MANUTENÇÃO DA MERENDA ESCOLAR	0,00	0,00	335.118,76	335.118,76

PREFEITURA MUN.DE PALMEIRA DO PIAUÍ

PRAÇA NÉ LUZ, 322 CEP: 64925-000 - CNPJ:06.554.372/0001-46

Orçamento Programa - Exercício de 2023

Anexo 07

Page 4

Lei: 6, Data: 12/11/2021

**PROGRAMA DE TRABALHO DO GOVERNO
 DEMONSTRATIVO DE FUNÇÕES, SUBFUNÇÕES E PROGRAMAS
 POR PROJETOS, ATIVIDADES E OPERAÇÕES ESPECIAIS**
 (Inc.II, § 2º, Art.2º)

Código	Especificação	Operação Especial	Projetos	Atividades	Total
12	Educação	0,00	521.318,38	8.553.016,79	9.074.335,17
12	361 Ensino Fundamental	0,00	521.318,38	7.813.128,32	8.334.446,70
12	361 0022 MANUTENÇÃO E REVITALIZAÇÃO DO ENSINO FUNDAMENTAL	0,00	521.318,38	7.478.009,56	7.999.327,94
12.361.0022.1002.0000	CONSTRUÇÃO E REFORMA DE ESCOLAS	0,00	126.996,32	0,00	126.996,32
12.361.0022.1003.0000	CONSTRUÇÃO E REFORMA DE QUADRA DE ESPORTES	0,00	56.446,84	0,00	56.446,84
12.361.0022.1004.0000	CONSTRUÇÃO, REFORMA E AMPLIAÇÃO DE ESCOLAS	0,00	274.065,75	0,00	274.065,75
12.361.0022.1008.0000	AQUISIÇÃO DE VEÍCULO	0,00	2.454,22	0,00	2.454,22
12.361.0022.1009.0000	AQUISIÇÃO DE VEÍCULOS	0,00	61.355,25	0,00	61.355,25
12.361.0022.2011.0000	MANUTENÇÃO DA SECRETARIA MUNICIPAL DE EDUCAÇÃO	0,00	0,00	804.281,96	804.281,96
12.361.0022.2012.0000	MANUTENÇÃO DO TRANSPORTE ESCOLAR	0,00	0,00	350.195,75	350.195,75
12.361.0022.2014.0000	PROGRAMA DINHEIRO DIRETO NA ESCOLA-PDDE	0,00	0,00	3.067,78	3.067,78
12.361.0022.2015.0000	MANUTENÇÃO DA MERENDA ESCOLAR	0,00	0,00	613,55	613,55
12.361.0022.2029.0000	MANUTENÇÃO DAS ATIVIDADES JUNTO AO FUNDEB 30 %	0,00	0,00	1.282.487,91	1.282.487,91
12.361.0022.2032.0000	REMUNERAÇÃO E ENCARGOS DOS PROFISSIONAIS DO MAGISTÉRIO 70%	0,00	0,00	4.944.716,18	4.944.716,18
12.361.0022.2073.0000	MANUTENÇÃO DO SALÁRIO-EDUCAÇÃO	0,00	0,00	92.646,43	92.646,43
12	365 Educação Infantil	0,00	0,00	611.887,86	611.887,86
12	365 0016 PROGRAMA DE ALIMENTAÇÃO ESCOLAR	0,00	0,00	1.963,37	1.963,37
12.365.0016.2020.0000	PROGRAMA NACIONAL DE ALIMENTAÇÃO CRECHE-PNAC	0,00	0,00	1.963,37	1.963,37
12	365 0023 ATENDIMENTO E APOIO AO ENSINO INFANTIL	0,00	0,00	609.924,49	609.924,49
12.365.0023.2019.0000	MANUTENÇÃO DE ESCOLAS E CRECHES	0,00	0,00	175.657,50	175.657,50
12.365.0023.2023.0000	AQUISIÇÃO DE LIVROS PARADIDÁTICOS	0,00	0,00	1.227,11	1.227,11
12.365.0023.2030.0000	MANUTENÇÃO DO ENSINO INFANTIL FUNDEB 30%	0,00	0,00	398.680,93	398.680,93
12.365.0023.2033.0000	REMUNERAÇÃO E ENCARGOS DOS PROFISSIONAIS DO MAGISTÉRIO 70%	0,00	0,00	34.358,95	34.358,95
12	366 Educação de Jovens e Adultos	0,00	0,00	128.000,61	128.000,61
12	366 0024 ATENDIMENTO AO ENSINO DO JOVEM E ADULTO	0,00	0,00	128.000,61	128.000,61
12.366.0024.2021.0000	MANUTENÇÃO DO PROGRAMA ALFABETIZAÇÃO DE JOVENS E ADULTOS	0,00	0,00	128.000,61	128.000,61
13	Cultura	0,00	0,00	306.917,09	306.917,09
13	392 Difusão Cultural	0,00	0,00	306.917,09	306.917,09
13	392 0020 PROMOÇÃO, PRODUÇÃO E DIFUSÃO CULTURAL	0,00	0,00	306.917,09	306.917,09
13.392.0020.2007.0000	MANUTENÇÃO DA SECRETARIA MUNICIPAL	0,00	0,00	54.851,61	54.851,61
13.392.0020.2026.0000	MANUTENÇÃO DE FESTAS POPULARES	0,00	0,00	252.065,48	252.065,48
15	Urbanismo	0,00	1.142.004,38	46.167,36	1.188.171,74
15	122 Administração Geral	0,00	0,00	46.167,36	46.167,36
15	122 0005 GESTÃO URBANA	0,00	0,00	46.167,36	46.167,36
15.122.0005.2062.0000	MANUTENÇÃO DA SECRETARIA	0,00	0,00	46.167,36	46.167,36
15	451 Infra-Estrutura Urbana	0,00	417.664,21	0,00	417.664,21



PREFEITURA MUN.DE PALMEIRA DO PIAUÍ

PRAÇA NÉ LUZ, 322 CEP: 64925-000 - CNPJ:06.554.372/0001-46

Orçamento Programa - Exercício de 2023

Anexo 07

Page 5

Lei: 6, Data: 12/11/2021

**PROGRAMA DE TRABALHO DO GOVERNO
DEMONSTRATIVO DE FUNÇÕES, SUBFUNÇÕES E PROGRAMAS
POR PROJETOS, ATIVIDADES E OPERAÇÕES ESPECIAIS
(Inc.II, § 2º, Art.2º)**

Código	Especificação	Operação Especial	Projetos	Atividades	Total
15	Urbanismo	0,00	1.142.004,38	46.167,36	1.188.171,74
15	451 Infra-Estrutura Urbana	0,00	417.664,21	0,00	417.664,21
15	451 0005 GESTÃO URBANA	0,00	75.466,96	0,00	75.466,96
15.451.0005.1017.0000	CONSTRUÇÃO E REFORMA DE PRÉDIOS PÚBLICOS	0,00	73.626,30	0,00	73.626,30
15.451.0005.2078.0000	AQUISIÇÃO DE IMÓVEIS	0,00	1.840,66	0,00	1.840,66
15	451 0008 OBRAS E SERVIÇOS DE INFRA-ESTRUTURA	0,00	342.197,25	0,00	342.197,25
15.451.0008.1013.0000	PAVIMENTAÇÃO DE VIAS PUBLICAS	0,00	342.197,25	0,00	342.197,25
15	452 Serviços Urbanos	0,00	724.340,17	0,00	724.340,17
15	452 0005 GESTÃO URBANA	0,00	724.340,17	0,00	724.340,17
15.452.0005.2081.0000	MANUTENÇÃO DOS LOGRADOUROS PÚBLICOS	0,00	724.340,17	0,00	724.340,17
16	Habitação	0,00	74.542,10	0,00	74.542,10
16	481 Habitação Rural	0,00	32.271,05	0,00	32.271,05
16	481 0011 PROGRAMA DE HABITAÇÃO POPULAR	0,00	32.271,05	0,00	32.271,05
16.481.0011.1011.0000	CONSTRUÇÃO E REFORMAS DE CASAS POPULARES	0,00	32.271,05	0,00	32.271,05
16	482 Habitação Urbana	0,00	42.271,05	0,00	42.271,05
16	482 0011 PROGRAMA DE HABITAÇÃO POPULAR	0,00	42.271,05	0,00	42.271,05
16.482.0011.1012.0000	CONSTRUÇÃO E REFORMAS DE CASA POPULARES	0,00	42.271,05	0,00	42.271,05
17	Saneamento	0,00	0,00	795.178,48	795.178,48
17	512 Saneamento Básico Urbano	0,00	0,00	795.178,48	795.178,48
17	512 0005 GESTÃO URBANA	0,00	0,00	795.178,48	795.178,48
17.512.0005.2063.0000	CONSTRUÇÃO/MANUTENÇÃO DO SISTEMA DE ABASTECIMENTO DE ÁGUA	0,00	0,00	380.398,87	380.398,87
17.512.0005.2064.0000	MANUTENÇÃO DA COLETA E DISPOSIÇÃO DO LIXO	0,00	0,00	308.003,36	308.003,36
17.512.0005.2077.0000	MELHORIAS SANITARIAS DOMICILIARES	0,00	0,00	106.776,25	106.776,25
18	Gestão Ambiental	0,00	2.454,22	48.966,99	51.421,21
18	541 Preservação e Conservação Ambiental	0,00	2.454,22	40.739,89	43.194,11
18	541 0005 GESTÃO URBANA	0,00	2.454,22	0,00	2.454,22
18.541.0005.1020.0000	CONSTRUÇÃO DE ATERRO SANITÁRIO	0,00	2.454,22	0,00	2.454,22
18	541 0018 PROGRAMA DE CONSERVAÇÃO AMBIENTAL	0,00	0,00	40.739,89	40.739,89
18.541.0018.2007.0000	MANUTENÇÃO DA SECRETARIA MUNICIPAL	0,00	0,00	40.739,89	40.739,89
18	544 Recursos Hídricos	0,00	0,00	8.227,10	8.227,10
18	544 0018 PROGRAMA DE CONSERVAÇÃO AMBIENTAL	0,00	0,00	8.227,10	8.227,10
18.544.0018.2060.0000	MANUTENÇÃO DA CONSERVAÇÃO AMBIENTAL	0,00	0,00	8.227,10	8.227,10

PREFEITURA MUN.DE PALMEIRA DO PIAUI

PRAÇA NÉ LUZ, 322 CEP: 64925-000 - CNPJ:06.554.372/0001-46

Orçamento Programa - Exercício de 2023

Anexo 07

Page 6

Lei: 6, Data: 12/11/2021

**PROGRAMA DE TRABALHO DO GOVERNO
 DEMONSTRATIVO DE FUNÇÕES, SUBFUNÇÕES E PROGRAMAS
 POR PROJETOS, ATIVIDADES E OPERAÇÕES ESPECIAIS**
 (Inc.II, § 2º, Art.2º)

Código	Especificação	Operação Especial	Projetos	Atividades	Total
20	Agricultura	0,00	0,00	42.703,31	42.703,31
20	606 Extensão Rural	0,00	0,00	42.703,31	42.703,31
20	606 0017 APOIO A AGRICULTURA	0,00	0,00	42.703,31	42.703,31
20.606.0017.2059.0000	MANUTENÇÃO DA SECRETARIA	0,00	0,00	42.703,31	42.703,31
25	Energia	0,00	199.038,26	216.149,96	415.188,22
25	752 Energia Elétrica	0,00	199.038,26	216.149,96	415.188,22
25	752 0005 GESTÃO URBANA	0,00	143.818,53	216.149,96	359.968,49
25.752.0005.2066.0000	MANUTENÇÃO DA REDE ELÉTRICA	0,00	0,00	216.149,96	216.149,96
25.752.0005.2080.0000	MANUTENÇÃO DA ILUMINAÇÃO PÚBLICA	0,00	143.818,53	0,00	143.818,53
25	752 0008 OBRAS E SERVIÇOS DE INFRA-ESTRUTURA	0,00	55.219,73	0,00	55.219,73
25.752.0008.1018.0000	CONSTRUÇÃO, REFORMA E AMPLIAÇÃO DE REDE ELÉTRICA	0,00	55.219,73	0,00	55.219,73
26	Transporte	0,00	527.114,74	0,00	527.114,74
26	782 Transporte Rodoviário	0,00	527.114,74	0,00	527.114,74
26	782 0008 OBRAS E SERVIÇOS DE INFRA-ESTRUTURA	0,00	169.303,94	0,00	169.303,94
26.782.0008.1022.0000	CONSTRUÇÃO E REFORMAS DE PONTES	0,00	169.303,94	0,00	169.303,94
26	782 0031 ESTRADAS VICINAIS	0,00	357.810,80	0,00	357.810,80
26.782.0031.1014.0000	MANUTENÇÃO DE ESTRADAS VICINAIS	0,00	357.810,80	0,00	357.810,80
27	Desporto e Lazer	0,00	433.240,53	541.189,97	974.430,50
27	811 Desporto Municipal	0,00	0,00	132.214,25	132.214,25
27	811 0013 PROMOÇÃO DE APOIO AO DESPORTO	0,00	0,00	132.214,25	132.214,25
27.811.0013.2007.0000	MANUTENÇÃO DA SECRETARIA MUNICIPAL	0,00	0,00	42.580,55	42.580,55
27.811.0013.2028.0000	MANUTENÇÃO DO ESPORTE NO MUNICÍPIO	0,00	0,00	89.633,70	89.633,70
27	812 Desporto Comunitário	0,00	433.240,53	0,00	433.240,53
27	812 0013 PROMOÇÃO DE APOIO AO DESPORTO	0,00	433.240,53	0,00	433.240,53
27.812.0013.1007.0000	CONSTRUÇÃO DE QUADRAS, GINÁSIO E ESTÁDIOS DE FUTEBOL	0,00	433.240,53	0,00	433.240,53
27	813 Lazer	0,00	0,00	408.975,72	408.975,72
27	813 0014 PROMOÇÃO DE APOIO AO LAZER	0,00	0,00	408.975,72	408.975,72
27.813.0014.2007.0000	MANUTENÇÃO DA SECRETARIA MUNICIPAL	0,00	0,00	41.353,44	41.353,44
27.813.0014.2024.0000	MANUTENÇÃO DO ANIVERSÁRIO DA CIDADE	0,00	0,00	367.622,28	367.622,28
28	Encargos Especiais	0,00	0,00	154.981,55	154.981,55
28	846 Outros Encargos Especiais	0,00	0,00	154.981,55	154.981,55

PREFEITURA MUN.DE PALMEIRA DO PIAUI

PRAÇA NÉ LUZ, 322 CEP: 64925-000 - CNPJ:06.554.372/0001-46

Orçamento Programa - Exercício de 2023

Anexo 07

Page 7

Lei: 6, Data: 12/11/2021

**PROGRAMA DE TRABALHO DO GOVERNO
 DEMONSTRATIVO DE FUNÇÕES, SUBFUNÇÕES E PROGRAMAS
 POR PROJETOS, ATIVIDADES E OPERAÇÕES ESPECIAIS**
 (Inc.II, § 2º, Art.2º)

Código	Especificação	Operação Especial	Projetos	Atividades	Total
28	Encargos Especiais	0,00	0,00	154.981,55	154.981,55
28	846 Outros Encargos Especiais	0,00	0,00	154.981,55	154.981,55
28	846 0004 GERENCIAMENTO DA ADMINISTRAÇÃO TRIBUTÁRIA	0,00	0,00	154.981,55	154.981,55
28.846.0004.2008.0000	MANUTENÇÃO DA ADMINISTRAÇÃO FINANCEIRA	0,00	0,00	154.981,55	154.981,55
99	Reserva de Contingência	368.131,50	0,00	0,00	368.131,50
99	999 Reserva de Contingência	368.131,50	0,00	0,00	368.131,50
99	999 9999 RESERVA DE CONTINGÊNCIA	368.131,50	0,00	0,00	368.131,50
99.999.9999.9999.9999	RESERVA DE CONTINGÊNCIA	368.131,50	0,00	0,00	368.131,50
TOTAL		673.534,05	3.531.553,03	22.852.912,92	27.058.000,00



PREFEITURA MUN.DE PALMEIRA DO PIAUÍ

PRAÇA NÉ LUZ, 322 CEP: 64925-000 - CNPJ:06.554.372/0001-46

Orçamento Programa - Exercício de 2023

Anexo 08

Page 1

Lei: 6, Data: 12/11/2021

**DESPESA POR FUNÇÃO, SUBFUNÇÃO E PROGRAMAS
CONFORME O VÍNCULO COM OS RECURSOS**

(Inc.II, § 2º, Art.2º)

Código	Especificação	Ordinário	Vinculado	Adm. Indireta	T o t a l
01	Legislativa	1.378.060,22			1.378.060,22
01 031	Ação Legislativa	1.378.060,22			1.378.060,22
01 031 0001	ATUAÇÃO LEGISLATIVA	1.353.518,12			1.353.518,12
01 031 0002	CÂMARA CONSTRUÍDA	24.542,10			24.542,10
04	Administração	4.399.996,75	190.659,15		4.590.655,90
04 122	Administração Geral	3.391.321,65	183.150,00		3.574.471,65
04 122 0005	GESTÃO URBANA				0,00
04 122 0008	OBRAS E SERVIÇOS DE INFRA-ESTRUTURA				0,00
04 122 0033	GESTÃO CONTROLADA	384.860,38			384.860,38
04 122 0034	GESTÃO DE SERVIÇOS JURÍDICOS	570.336,80			570.336,80
04 122 0035	GESTÃO SUPERIOR	730.072,45			730.072,45
04 122 0036	GESTÃO DA POLÍTICA ADMINISTRATIVA	1.706.052,02	183.150,00		1.889.202,02
04 123	Administração Financeira	1.008.675,10			1.008.675,10
04 123 0004	GERENCIAMENTO DA ADMINISTRAÇÃO TRIBUTÁRIA	892.374,85			892.374,85
04 123 0036	GESTÃO DA POLÍTICA ADMINISTRATIVA	116.300,25			116.300,25
04 129	Administração de Receitas		7.509,15		7.509,15
04 129 0004	GERENCIAMENTO DA ADMINISTRAÇÃO TRIBUTÁRIA		7.509,15		7.509,15
05	Defesa Nacional	14.970,70			14.970,70
05 153	Defesa Terrestre	14.970,70			14.970,70
05 153 0035	GESTÃO SUPERIOR	14.970,70			14.970,70
08	Assistência Social	515.172,61		551.797,47	1.066.970,08
08 122	Administração Geral	187.982,39			187.982,39
08 122 0036	GESTÃO DA POLÍTICA ADMINISTRATIVA	187.982,39			187.982,39
08 243	Assistência à Criança e ao Adolescente	166.750,76			166.750,76
08 243 0009	PROTEÇÃO SOCIAL BÁSICA	166.750,76			166.750,76
08 244	Assistência Comunitária	160.439,46		551.797,47	712.236,93
08 244 0009	PROTEÇÃO SOCIAL BÁSICA			428.971,91	428.971,91
08 244 0010	APOIO AOS SERVIÇOS FUNERÁRIOS	6.135,53			6.135,53
08 244 0036	GESTÃO DA POLÍTICA ADMINISTRATIVA	6.135,53			6.135,53
08 244 0040	PRIMEIRA INFÂNCIA SUAS			122.825,56	122.825,56
08 244 0041	PROGRAMA BOLSA FAMÍLIA MUNICIPAL	148.168,40			148.168,40
10	Saúde		527.963,32	5.506.264,17	6.034.227,49
10 122	Administração Geral		33.077,85	136.252,60	169.330,45
10 122 0026	ATENÇÃO À SAÚDE		33.077,85	0,00	33.077,85
10 122 0030	SERVIÇO MÉDICO DE URGÊNCIA			136.252,60	136.252,60
10 301	Atenção Básica		470.343,33	4.647.068,45	5.117.411,78
10 301 0026	ATENÇÃO À SAÚDE			4.647.068,45	4.647.068,45
10 301 0028	SEU SEGURO DE SAÚDE		470.343,33		470.343,33
10 302	Assistência Hospitalar e Ambulatorial		24.542,14	663.153,68	687.695,82
10 302 0030	SERVIÇO MÉDICO DE URGÊNCIA		24.542,14		24.542,14
10 302 0039	SERVIÇO DE ATENDIMENTO DE URGÊNCIA E EMERGÊNCIA - SAMU			663.153,68	663.153,68
10 304	Vigilância Sanitária			25.032,99	25.032,99
10 304 0026	ATENÇÃO À SAÚDE			25.032,99	25.032,99

**PREFEITURA MUN.DE PALMEIRA DO PIAUÍ**

PRAÇA NÉ LUZ, 322 CEP: 64925-000 - CNPJ:06.554.372/0001-46

Orçamento Programa - Exercício de 2023

Anexo 08

Page 2

Lei: 6, Data: 12/11/2021

**DESPESA POR FUNÇÃO, SUBFUNÇÃO E PROGRAMAS
CONFORME O VÍNCULO COM OS RECURSOS**

(Inc.II, § 2º, Art.2º)

Código	Especificação	Ordinário	Vinculado	Adm. Indireta	Total
10 305	Vigilância Epidemiológica			34.756,45	34.756,45
10 305 0026	ATENÇÃO À SAÚDE			34.756,45	34.756,45
12	Educação		2.078.670,20	6.995.664,97	9.074.335,17
12 361	Ensino Fundamental		1.771.821,61	6.562.625,09	8.334.446,70
12 361 0016	PROGRAMA DE ALIMENTAÇÃO ESCOLAR		335.118,76		335.118,76
12 361 0022	MANUTENÇÃO E REVITALIZAÇÃO DO ENSINO FUNDAMENTAL		1.436.702,85	6.562.625,09	7.999.327,94
12 365	Educação Infantil		178.847,98	433.039,88	611.887,86
12 365 0016	PROGRAMA DE ALIMENTAÇÃO ESCOLAR		1.963,37		1.963,37
12 365 0023	ATENDIMENTO E APOIO AO ENSINO INFANTIL		176.884,61	433.039,88	609.924,49
12 366	Educação de Jovens e Adultos		128.000,61		128.000,61
12 366 0024	ATENDIMENTO AO ENSINO DO JOVEM E ADULTO		128.000,61		128.000,61
13	Cultura	306.917,09			306.917,09
13 392	Difusão Cultural	306.917,09			306.917,09
13 392 0020	PROMOÇÃO, PRODUÇÃO E DIFUSÃO CULTURAL	306.917,09			306.917,09
15	Urbanismo	1.031.395,49	156.776,25		1.188.171,74
15 122	Administração Geral	46.167,36			46.167,36
15 122 0005	GESTÃO URBANA	46.167,36			46.167,36
15 451	Infra-Estrutura Urbana	260.887,96	156.776,25		417.664,21
15 451 0005	GESTÃO URBANA	75.466,96			75.466,96
15 451 0008	OBRAS E SERVIÇOS DE INFRA-ESTRUTURA	185.421,00	156.776,25		342.197,25
15 452	Serviços Urbanos	724.340,17			724.340,17
15 452 0005	GESTÃO URBANA	724.340,17			724.340,17
16	Habitação	74.542,10			74.542,10
16 481	Habitação Rural	32.271,05			32.271,05
16 481 0011	PROGRAMA DE HABITAÇÃO POPULAR	32.271,05			32.271,05
16 482	Habitação Urbana	42.271,05			42.271,05
16 482 0011	PROGRAMA DE HABITAÇÃO POPULAR	42.271,05			42.271,05
17	Saneamento	631.625,98	163.552,50		795.178,48
17 512	Saneamento Básico Urbano	631.625,98	163.552,50		795.178,48
17 512 0005	GESTÃO URBANA	631.625,98	163.552,50		795.178,48
18	Gestão Ambiental	51.421,21			51.421,21
18 541	Preservação e Conservação Ambiental	43.194,11			43.194,11
18 541 0005	GESTÃO URBANA	2.454,22			2.454,22
18 541 0018	PROGRAMA DE CONSERVAÇÃO AMBIENTAL	40.739,89			40.739,89
18 544	Recursos Hídricos	8.227,10			8.227,10
18 544 0018	PROGRAMA DE CONSERVAÇÃO AMBIENTAL	8.227,10			8.227,10
20	Agricultura	42.703,31			42.703,31
20 606	Extensão Rural	42.703,31			42.703,31
20 606 0017	APOIO A AGRICULTURA	42.703,31			42.703,31
25	Energia	271.369,69	143.818,53		415.188,22



PREFEITURA MUN.DE PALMEIRA DO PIAUI

PRAÇA NÉ LUZ, 322 CEP: 64925-000 - CNPJ:06.554.372/0001-46

Orçamento Programa - Exercício de 2023

Anexo 08

Page 3

Lei: 6, Data: 12/11/2021

DESPESA POR FUNÇÃO, SUBFUNÇÃO E PROGRAMAS

CONFORME O VÍNCULO COM OS RECURSOS

(Inc.II, § 2º, Art.2º)

Código	Especificação	Ordinário	Vinculado	Adm. Indireta	T o t a l
25 752	Energia Elétrica	271.369,69	143.818,53		415.188,22
25 752 0005	GESTÃO URBANA	216.149,96	143.818,53		359.968,49
25 752 0008	OBRAS E SERVIÇOS DE INFRA-ESTRUTURA	55.219,73			55.219,73
26	Transporte	448.067,43	79.047,31		527.114,74
26 782	Transporte Rodoviário	448.067,43	79.047,31		527.114,74
26 782 0008	OBRAS E SERVIÇOS DE INFRA-ESTRUTURA	147.032,88	22.271,06		169.303,94
26 782 0031	ESTRADAS VICINAIS	301.034,55	56.776,25		357.810,80
27	Desporto e Lazer	559.596,55	414.833,95		974.430,50
27 811	Desporto Municipal	132.214,25			132.214,25
27 811 0013	PROMOÇÃO DE APOIO AO DESPORTO	132.214,25			132.214,25
27 812	Desporto Comunitário	18.406,58	414.833,95		433.240,53
27 812 0013	PROMOÇÃO DE APOIO AO DESPORTO	18.406,58	414.833,95		433.240,53
27 813	Lazer	408.975,72			408.975,72
27 813 0014	PROMOÇÃO DE APOIO AO LAZER	408.975,72			408.975,72
28	Encargos Especiais	154.981,55			154.981,55
28 846	Outros Encargos Especiais	154.981,55			154.981,55
28 846 0004	GERENCIAMENTO DA ADMINISTRAÇÃO TRIBUTÁRIA	154.981,55			154.981,55
99	Reserva de Contingência	368.131,50			368.131,50
99 999	Reserva de Contingência	368.131,50			368.131,50
99 999 9999	RESERVA DE CONTINGÊNCIA	368.131,50			368.131,50
TOTAL		10.248.952,18	3.755.321,21	13.053.726,61	27.058.000,00

**PREFEITURA MUN.DE PALMEIRA DO PIAUI**

PRAÇA NÉ LUZ, 322 CEP: 64925-000 - CNPJ:06.554.372/0001-46

Orçamento Programa - Exercício de 2023

Anexo 09

Page 1

DEMONSTRATIVO DAS DESPESAS POR ORGÃO E FUNÇÕES DE GOVERNO

(Inc.II, § 2º, Art.2º)

Lei: 6, Data: 12/11/2021

Orgão:	01 01	CÂMARA MUNICIPAL	Valor
Função	01	Legislativa	1.378.060,22
Orgão:	02 01	GABINETE DO PREFEITO	Valor
Função	04	Administração	1.381.094,19
Função	05	Defesa Nacional	14.970,70
Orgão:	02 02	SECRETARIA MUNICIPAL DE FAZENDA	Valor
Função	04	Administração	1.266.641,80
Função	15	Urbanismo	1.840,66
Função	25	Energia	143.818,53
Função	28	Encargos Especiais	154.981,55
Orgão:	02 03	SECRETARIA MUNICIPAL DE ADMINISTRAÇÃO E PLANEJAMENTO	Valor
Função	04	Administração	1.887.974,91
Orgão:	02 04	SECRETARIA MUNICIPAL DE FINANÇAS	Valor
Função	04	Administração	54.945,00
Orgão:	02 05	SECRETARIA MUNICIPAL DE EDUCAÇÃO	Valor
Função	12	Educação	9.074.335,17
Orgão:	02 06	SECRETARIA MUNICIPAL DE SAÚDE	Valor
Função	10	Saúde	5.506.264,17
Orgão:	02 07	SECRETARIA MUNICIPAL DE ASSISTÊNCIA SOCIAL	Valor
Função	08	Assistência Social	1.066.970,08
Função	16	Habitação	74.542,10
Orgão:	02 08	SECRETARIA MUNICIPAL DE AGRICULTURA	Valor
Função	20	Agricultura	42.703,31
Orgão:	02 09	SECRETARIA MUNICIPAL DE DESENVOLVIMENTO, OBRAS E SERVIÇOS P	Valor
Função	15	Urbanismo	1.186.331,08
Função	17	Saneamento	795.178,48
Função	25	Energia	271.369,69
Função	26	Transporte	527.114,74
Orgão:	02 10	UNIDADE MISTA DE SAÚDE MIGUEL PINHEIRO LOPES	Valor
Função	10	Saúde	527.963,32



PREFEITURA MUN.DE PALMEIRA DO PIAUI

PRAÇA NÉ LUZ, 322 CEP: 64925-000 - CNPJ:06.554.372/0001-46

Orçamento Programa - Exercício de 2023
 Anexo 09
 Page 2

DEMONSTRATIVO DAS DESPESAS POR ORGÃO E FUNÇÕES DE GOVERNO

(Inc.II, § 2º, Art.2º)

Lei: 6, Data: 12/11/2021

Orgão:	Valor
02 10 UNIDADE MISTA DE SAÚDE MIGUEL PINHEIRO LOPES	
02 11 SECRETARIA MUNICIPAL DE CULTURA	
Função 13 Cultura	306.917,09
02 12 SECRETARIA MUNICIPAL DE LAZER	
Função 27 Desporto e Lazer	408.975,72
02 13 SECRETARIA MUNICIPAL DE DESPORTOS	
Função 27 Desporto e Lazer	565.454,78
02 14 SECRETARIA MUNICIPAL DE MEIO AMBIENTE	
Função 18 Gestão Ambiental	51.421,21
90 90 RESERVA DE CONTINGÊNCIA	
Função 99 Reserva de Contingência	368.131,50
TOTAL GERAL	27.058.000,00

RESUMO DO TOTAL ORÇADO POR ORGÃO		
01 01	CÂMARA MUNICIPAL	1.378.060,22
02 01	GABINETE DO PREFEITO	1.396.064,89
02 02	SECRETARIA MUNICIPAL DE FAZENDA	1.567.282,54
02 03	SECRETARIA MUNICIPAL DE ADMINISTRAÇÃO E PLANEJAMENTO	1.887.974,91
02 04	SECRETARIA MUNICIPAL DE FINANÇAS	54.945,00
02 05	SECRETARIA MUNICIPAL DE EDUCAÇÃO	9.074.335,17
02 06	SECRETARIA MUNICIPAL DE SAÚDE	5.506.264,17
02 07	SECRETARIA MUNICIPAL DE ASSISTÊNCIA SOCIAL	1.141.512,18
02 08	SECRETARIA MUNICIPAL DE AGRICULTURA	42.703,31
02 09	SECRETARIA MUNICIPAL DE DESENVOLVIMENTO, OBRAS E SERVIÇOS	1.078.993,99
02 10	UNIDADE MISTA DE SAÚDE MIGUEL PINHEIRO LOPES	527.963,32
02 11	SECRETARIA MUNICIPAL DE CULTURA	306.917,09
02 12	SECRETARIA MUNICIPAL DE LAZER	408.975,72
02 13	SECRETARIA MUNICIPAL DE DESPORTOS	565.454,78
02 14	SECRETARIA MUNICIPAL DE MEIO AMBIENTE	51.421,21
90 90	RESERVA DE CONTINGÊNCIA	368.131,50
TOTAL		27.058.000,00

**PREFEITURA MUN.DE PALMEIRA DO PIAUI**

PRAÇA NÉ LUZ, 322 CEP: 64925-000 - CNPJ:06.554.372/0001-46

Orçamento Programa - Exercício de 2023

Anexo 09

Page 3

DEMONSTRATIVO DAS DESPESAS POR ORGÃO E FUNÇÕES DE GOVERNO

(Inc.II, § 2º, Art.2º)

Lei: 6, Data: 12/11/2021

RESUMO DO TOTAL ORÇADO POR FUNÇÃO		
01	Legislativa	1.378.060,22
04	Administração	4.590.655,90
05	Defesa Nacional	14.970,70
08	Assistência Social	1.066.970,08
10	Saúde	6.034.227,49
12	Educação	9.074.335,17
13	Cultura	306.917,09
15	Urbanismo	1.188.171,74
16	Habitação	74.542,10
17	Saneamento	795.178,48
18	Gestão Ambiental	51.421,21
20	Agricultura	42.703,31
25	Energia	415.188,22
26	Transporte	527.114,74
27	Desporto e Lazer	974.430,50
28	Encargos Especiais	154.981,55
99	Reserva de Contingência	368.131,50
TOTAL		27.058.000,00

**PREFEITURA MUN.DE PALMEIRA DO PIAUI**

PRAÇA NÉ LUZ, 322 CEP: 64925-000 - CNPJ:06.554.372/0001-46

Orçamento Programa - Exercício de 2023

Anexo 10

ORÇAMENTO DOS FUNDOS ESPECIAIS

Page 1

(Inc. I, § 2º, Art.2º)

Lei: 6, Data: 12/11/2021

1 FUNDEB-FUNDEB**RECEITA**

Classif.	Discriminação	Valor R\$
		0,00
	Recursos Próprios do Município	4.735.694,14
TOTAL		4.735.694,14

PLANO DE APLICACAO

Classif.	Discriminação	Valor R\$
12.365.0023.2033.000	REMUNERAÇÃO E ENCARGOS DOS PROFISSIONAIS DO MAGISTÉRIO 70%	15.338,82
12.365.0023.2030.000	MANUTENÇÃO DO ENSINO INFANTIL FUNDEB 30%	259.721,24
12.361.0022.2032.000	REMUNERAÇÃO E ENCARGOS DOS PROFISSIONAIS DO MAGISTÉRIO 70%	3.766.042,23
12.361.0022.2029.000	MANUTENÇÃO DAS ATIVIDADES JUNTO AO FUNDEB 30 %	358.802,70
12.361.0022.2012.000	MANUTENÇÃO DO TRANSPORTE ESCOLAR	368,15
12.361.0022.1009.000	AQUISIÇÃO DE VEÍCULOS	61.355,25
12.361.0022.1004.000	CONSTRUÇÃO, REFORMA E AMPLIAÇÃO DE ESCOLAS	274.065,75
TOTAL		4.735.694,14



PREFEITURA MUN.DE PALMEIRA DO PIAUÍ
PRAÇA NÉ LUZ, 322 CEP: 64925-000 - CNPJ:06.554.372/0001-46

Orçamento Programa - Exercício de 2023

Anexo 10

ORÇAMENTO DOS FUNDOS ESPECIAIS

Page 2

(Inc. I, § 2º, Art.2º)

Lei: 6, Data: 12/11/2021

2 FMS-FUNDO MUNICIPAL DE SAÚDE

RECEITA

Classif.	Discriminação	Valor R\$
1713.50.3.1.00	TRANSFERÊNCIAS DE RECURSOS DO BLOCO DE MANUTENÇÃO DAS AÇÕES Recursos Próprios do Município	143.582,49 4.589.088,52
TOTAL		4.732.671,01

PLANO DE APLICACAO

Classif.	Discriminação	Valor R\$
10.301.0026.2041.000	PROGRAMA DE AGENTES COMUNITÁRIOS DE SAÚDE	288.737,84
10.301.0026.2042.000	PROGRAMA DE INCENTIVO A SAÚDE BUCAL-PISB	235.215,93
10.301.0026.2040.000	PROGRAMA FARMÁCIA BÁSICA-PFB	67.168,40
10.301.0026.2039.000	PROGRAMA SAÚDE DA FAMÍLIA-PSF	578.557,47
10.301.0026.2046.000	MANUTENÇÃO DO COMBATE À CARÊNCIA NUTRICIONAL	42.735,00
10.304.0026.2044.000	PROGRAMA DE VIGILÂNCIA SANITÁRIA-PVS	490,88
10.305.0026.2045.000	PROGRAMA DE VIGILÂNCIA EPIDEMIOLÓGICA- ECD	34.756,45
10.301.0026.2037.000	MANUTENÇÃO DE POSTOS DE SAÚDE	50.355,25
10.301.0026.2038.000	MANUTENÇÃO DO FUNDO MUNICIPAL DE SAÚDE	1.540.438,75
10.301.0026.2035.000	MANUTENÇÃO DA SECRETARIA MUNICIPAL DE SAÚDE	1.321.221,68
10.301.0026.1023.000	ENFRENTAMENTO DA EMERGÊNCIA COVID-19	263.675,00
10.301.0026.1021.000	CONSTRUÇÃO, REFORMA E AMPLIAÇÃO DE POSTOS DE SAÚDE	173.065,76
10.122.0030.1010.000	AQUISIÇÃO DE VEÍCULOS	136.252,60
10.122.0026.1021.000	CONSTRUÇÃO, REFORMA E AMPLIAÇÃO DE POSTOS DE SAÚDE	0,00
TOTAL		4.732.671,01



PREFEITURA MUN.DE PALMEIRA DO PIAUÍ
PRAÇA NÉ LUZ, 322 CEP: 64925-000 - CNPJ:06.554.372/0001-46

Orçamento Programa - Exercício de 2023

Anexo 10

ORÇAMENTO DOS FUNDOS ESPECIAIS

Page 3

(Inc. I, § 2º, Art.2º)

Lei: 6, Data: 12/11/2021

3 FMAS-FUNDO MUNICIPAL DE ASSISTÊNCIA SOCIAL

RECEITA

Classif.	Discriminação	Valor R\$
	Recursos Próprios do Município	0,00 274.772,32
TOTAL		274.772,32

PLANO DE APLICACAO

Classif.	Discriminação	Valor R\$
08.244.0009.2071.000	PISO BÁSICO VARIÁVEL -SCFV (SERV. DE CONVIV. E FORTALACIMENTO DE VÍ	9.448,74
08.244.0009.2070.000	MANUTENÇÃO DO ÍNDICE DE GESTÃO DESCENTRALIZADA DO SUAS - IGDSUAS	20.983,52
08.244.0009.2068.000	PISO BÁSICO FIXO	117.924,81
08.244.0009.2057.000	MANUTENÇÃO DO CENTRO DE REFERÊNCIA DA ASSISTÊNCIA SOCIAL	30.769,21
08.244.0009.2055.000	MANUTENÇÃO DO CADASTRO BOLSA FAMÍLIA/IGD	25.891,88
08.244.0040.2074.000	MANUTENÇÃO DO PROGRAMA CRIANÇA FELIZ	69.754,16
TOTAL		274.772,32

**PREFEITURA MUN.DE PALMEIRA DO PIAUI**

PRAÇA NÉ LUZ, 322 CEP: 64925-000 - CNPJ:06.554.372/0001-46

Quadro 15

Orçamento Programa - Exercício de 2023

Page 1

RECEITA E DESPESA DA ADMINISTRAÇÃO INDIRETA

Lei: 6, Data: 12/11/2021

ENTIDADE: 3 FUNDO MUNICIPAL DE SAÚDE

RECEITA

Código	Discriminação	Valor \$
1713.50.4.1	TRANSFERÊNCIAS DE RECURSOS DO BLOCO DE MANUTENÇ	36.043,92
2411.99.0.1	OUTRAS TRANSFERÊNCIAS DE RECURSOS DO SISTEMA ÚNIC	84.588,94
1713.51.1.1	TRANSFERÊNCIAS DE RECURSOS DO BLOCO DE ESTRUTURA	7.478,63
2414.50.0.1	TRANSFERÊNCIAS DE CONVÊNIO DA UNIÃO PARA O SISTEM	12.515,25
2411.51.1.1	TRANSFERÊNCIAS DE RECURSOS DO BLOCO DE ESTRUTURA	187.728,75
1729.99.0.1	OUTRAS TRANSFERÊNCIAS DOS ESTADOS E DF - PRINCIPAL	125.152,50
1729.99.0.1	OUTRAS TRANSFERÊNCIAS DOS ESTADOS E DF - PRINCIPAL	483.377,51
1717.50.0.1	TRANSFERÊNCIAS DE CONVÊNIO DA UNIÃO PARA O SISTEM	12.515,25
1713.50.9.1	TRANSFERÊNCIAS DE RECURSOS DO BLOCO DE MANUTENÇ	876.917,97
1321.01.0.1	REMUNERAÇÃO DE DEPÓSITOS BANCÁRIOS - PRINCIPAL	6.257,63
1713.50.3.1	TRANSFERÊNCIAS DE RECURSOS DO BLOCO DE MANUTENÇ	143.582,49
1713.50.1.1	TRANSFERÊNCIAS DE RECURSOS DO BLOCO DE MANUTENÇ	570.695,40
1321.01.0.1	REMUNERAÇÃO DE DEPÓSITOS BANCÁRIOS - PRINCIPAL	1.877,29
1713.50.1.1	TRANSFERÊNCIAS DE RECURSOS DO BLOCO DE MANUTENÇ	612.670,93
1713.50.1.1	TRANSFERÊNCIAS DE RECURSOS DO BLOCO DE MANUTENÇ	400.244,00
-	Transferência Financeira a Receber	1.944.617,71
	TOTAL	5.506.264,17

PLANO DE APLICAÇÃO

CLoc	Func/Prog	Catgo	Discriminação	Valor - \$
10			Saúde	
	10 122		Administração Geral	
	10 122 0026		ATENÇÃO À SAÚDE	
	10 122 0026 1021 0000		CONSTRUÇÃO, REFORMA E AMPLIAÇÃO DE POSTOS DE SAÚDE	
		4 4 90	INVESTIMENTOS	0,00
	10 301		Atenção Básica	
	10 301 0026		ATENÇÃO À SAÚDE	
	10 301 0026 1021 0000		CONSTRUÇÃO, REFORMA E AMPLIAÇÃO DE POSTOS DE SAÚDE	
		4 4 90	INVESTIMENTOS	173.065,76
	10 301 0026 1023 0000		ENFRENTAMENTO DA EMERGÊNCIA COVID-19	
		3 1 90	PESSOAL E ENCARGOS SOCIAIS	6.105,00
		3 3 90	OUTRAS DESPESAS CORRENTES	196.520,00
	10 301 0026 1023 0000		ENFRENTAMENTO DA EMERGÊNCIA COVID-19	
		4 4 90	INVESTIMENTOS	61.050,00
	10 301 0026 2035 0000		MANUTENÇÃO DA SECRETARIA MUNICIPAL DE SAÚDE	
		3 1 90	PESSOAL E ENCARGOS SOCIAIS	613,55
		3 3 90	OUTRAS DESPESAS CORRENTES	86.761,83
	10 301 0026 2037 0000		MANUTENÇÃO DE POSTOS DE SAÚDE	



PREFEITURA MUN.DE PALMEIRA DO PIAUI

PRAÇA NÉ LUZ, 322 CEP: 64925-000 - CNPJ:06.554.372/0001-46

Quadro 15

Orçamento Programa - Exercício de 2023

Page 2

RECEITA E DESPESA DA ADMINISTRAÇÃO INDIRETA

Lei: 6, Data: 12/11/2021

10		Saúde	
10 301		Atenção Básica	
10 301 0026		ATENÇÃO À SAÚDE	
10 301 0026 2037 0000		MANUTENÇÃO DE POSTOS DE SAÚDE	
	4 4 90	INVESTIMENTOS	50.355,25
10 301 0026 2038 0000		MANUTENÇÃO DO FUNDO MUNICIPAL DE SAÚDE	
	3 1 90	PESSOAL E ENCARGOS SOCIAIS	55.558,55
	3 1 90	PESSOAL E ENCARGOS SOCIAIS	307.779,30
	3 3 90	OUTRAS DESPESAS CORRENTES	295.155,60
	3 3 90	OUTRAS DESPESAS CORRENTES	638.072,80
10 301 0026 2038 0000		MANUTENÇÃO DO FUNDO MUNICIPAL DE SAÚDE	
	4 4 90	INVESTIMENTOS	100.710,50
	4 4 90	INVESTIMENTOS	95.421,00
	4 4 90	INVESTIMENTOS	22.710,50
10 301 0026 2039 0000		PROGRAMA SAÚDE DA FAMÍLIA-PSF	
	3 1 90	PESSOAL E ENCARGOS SOCIAIS	61.477,97
	3 1 90	PESSOAL E ENCARGOS SOCIAIS	6.135,53
	3 1 90	PESSOAL E ENCARGOS SOCIAIS	314.424,00
	3 3 90	OUTRAS DESPESAS CORRENTES	13.937,61
	3 3 90	OUTRAS DESPESAS CORRENTES	182.582,36
	3 3 90	OUTRAS DESPESAS CORRENTES	36.813,15
	3 3 90	OUTRAS DESPESAS CORRENTES	30.355,25
	3 1 90	PESSOAL E ENCARGOS SOCIAIS	6.258,25
	3 1 90	PESSOAL E ENCARGOS SOCIAIS	282.234,15
	3 3 90	OUTRAS DESPESAS CORRENTES	122,72
	3 3 90	OUTRAS DESPESAS CORRENTES	122,72
	3 1 90	PESSOAL E ENCARGOS SOCIAIS	24.664,82
	3 1 90	PESSOAL E ENCARGOS SOCIAIS	6.135,53
	3 1 90	PESSOAL E ENCARGOS SOCIAIS	98.291,13
	3 3 90	OUTRAS DESPESAS CORRENTES	32.498,16
	3 3 90	OUTRAS DESPESAS CORRENTES	85.897,35
	3 3 90	OUTRAS DESPESAS CORRENTES	42.948,68
	3 3 90	OUTRAS DESPESAS CORRENTES	42.735,00
10 302		Assistência Hospitalar e Ambulatorial	
10 302 0039		SERVIÇO DE ATENDIMENTO DE URGÊNCIA E EMERGÊNCIA - SAMU	
10 302 0039 2067 0000		MANUTENÇÃO DOS SERVIÇOS DE URGÊNCIA E EMERGÊNCIA	
	3 1 90	PESSOAL E ENCARGOS SOCIAIS	25.769,21
	3 1 90	PESSOAL E ENCARGOS SOCIAIS	37.769,21
	3 1 90	PESSOAL E ENCARGOS SOCIAIS	25.769,22
	3 3 90	OUTRAS DESPESAS CORRENTES	73.948,68
	3 3 90	OUTRAS DESPESAS CORRENTES	183.948,68
	3 3 90	OUTRAS DESPESAS CORRENTES	315.948,68
10 304		Vigilância Sanitária	
10 304 0026		ATENÇÃO À SAÚDE	

**PREFEITURA MUN.DE PALMEIRA DO PIAUI**

PRAÇA NÉ LUZ, 322 CEP: 64925-000 - CNPJ:06.554.372/0001-46

Quadro 15

Orçamento Programa - Exercício de 2023

Page 3

RECEITA E DESPESA DA ADMINISTRAÇÃO INDIRETA

Lei: 6, Data: 12/11/2021

10		Saúde		
10 304		Vigilância Sanitária		
10 304 0026		ATENÇÃO À SAÚDE		
10 304 0026 2044 0000		PROGRAMA DE VIGILÂNCIA SANITÁRIA-PVS		
	3 1 90	PESSOAL E ENCARGOS SOCIAIS		6.135,53
	3 1 90	PESSOAL E ENCARGOS SOCIAIS		18.406,58
	3 3 90	OUTRAS DESPESAS CORRENTES		245,44
	3 3 90	OUTRAS DESPESAS CORRENTES		245,44
10 305		Vigilância Epidemiológica		
10 305 0026		ATENÇÃO À SAÚDE		
10 305 0026 2045 0000		PROGRAMA DE VIGILÂNCIA EPIDEMIOLÓGICA- ECD		
	3 1 90	PESSOAL E ENCARGOS SOCIAIS		736,27
	3 1 90	PESSOAL E ENCARGOS SOCIAIS		33.529,30
	3 3 90	OUTRAS DESPESAS CORRENTES		245,44
	3 3 90	OUTRAS DESPESAS CORRENTES		245,44
10 122		Administração Geral		
10 122 0030		SERVIÇO MÉDICO DE URGÊNCIA		
10 122 0030 1010 0000		AQUISIÇÃO DE VEÍCULOS		
	4 4 90	INVESTIMENTOS		50.355,25
	4 4 90	INVESTIMENTOS		85.897,35
10 301		Atenção Básica		
10 301 0026		ATENÇÃO À SAÚDE		
10 301 0026 2035 0000		MANUTENÇÃO DA SECRETARIA MUNICIPAL DE SAÚDE		
	3 1 90	PESSOAL E ENCARGOS SOCIAIS		373.464,25
	3 3 50	OUTRAS DESPESAS CORRENTES		122,72
	3 3 90	OUTRAS DESPESAS CORRENTES		724.838,33
	3 3 90	OUTRAS DESPESAS CORRENTES		30.677,63
10 301 0026 2035 0000		MANUTENÇÃO DA SECRETARIA MUNICIPAL DE SAÚDE		
	4 4 90	INVESTIMENTOS		135.421,00
	4 4 90	INVESTIMENTOS		25.030,50
TOTAL				5.506.264,17

PREFEITURA MUN.DE PALMEIRA DO PIAUI
PRAÇA NÉ LUZ, 322 CEP: 64925-000 - CNPJ:06.554.372/0001-46

Quadro 15

Orçamento Programa - Exercício de 2023

Page 4

RECEITA E DESPESA DA ADMINISTRAÇÃO INDIRETA

Lei: 6, Data: 12/11/2021

ENTIDADE: 4 FUNDO MUNICIPAL DE ASSISTÊNCIA SOCIAL - FMAS

RECEITA

Código	Discriminação	Valor \$
1321.01.0.1	REMUNERAÇÃO DE DEPÓSITOS BANCÁRIOS - PRINCIPAL	6.257,63
1716.50.0.1	TRANSFERÊNCIAS DE RECURSOS DO FUNDO NACIONAL DE A	37.545,75
1716.50.0.1	TRANSFERÊNCIAS DE RECURSOS DO FUNDO NACIONAL DE A	43.052,46
1716.50.0.1	TRANSFERÊNCIAS DE RECURSOS DO FUNDO NACIONAL DE A	233.765,86
1716.50.0.1	TRANSFERÊNCIAS DE RECURSOS DO FUNDO NACIONAL DE A	229.924,24
1716.50.0.1	TRANSFERÊNCIAS DE RECURSOS DO FUNDO NACIONAL DE A	1.251,53
TOTAL		551.797,47

PLANO DE APLICAÇÃO

CLoc	Func/Prog	Catgo	Discriminação	Valor - \$
08			Assistência Social	
	08 244		Assistência Comunitária	
	08 244 0009		PROTEÇÃO SOCIAL BÁSICA	
		2055 0000	MANUTENÇÃO DO CADASTRO BOLSA FAMÍLIA/IGD	
		3 1 90	PESSOAL E ENCARGOS SOCIAIS	43.071,40
		3 3 90	OUTRAS DESPESAS CORRENTES	34.879,07
	08 244 0009	2055 0000	MANUTENÇÃO DO CADASTRO BOLSA FAMÍLIA/IGD	
		4 4 90	INVESTIMENTOS	6.135,53
	08 244 0009	2057 0000	MANUTENÇÃO DO CENTRO DE REFERÊNCIA DA ASSISTÊNCIA SOCIAL	
		3 1 90	PESSOAL E ENCARGOS SOCIAIS	12.393,77
		3 3 90	OUTRAS DESPESAS CORRENTES	30.769,21
		3 1 90	PESSOAL E ENCARGOS SOCIAIS	73.871,74
		3 3 90	OUTRAS DESPESAS CORRENTES	111.175,73
	08 244 0009	2068 0000	PISO BÁSICO FIXO	
		4 4 90	INVESTIMENTOS	6.749,08
	08 244 0009	2070 0000	MANUTENÇÃO DO ÍNDICE DE GESTÃO DESCENTRALIZADA DO SUAS - IGD SUAS	
		3 1 90	PESSOAL E ENCARGOS SOCIAIS	18.852,02
		3 3 90	OUTRAS DESPESAS CORRENTES	20.860,80
		3 1 90	PESSOAL E ENCARGOS SOCIAIS	61.087,54
		3 3 90	OUTRAS DESPESAS CORRENTES	7.976,19
	08 244 0009	2071 0000	PISO BÁSICO VARIÁVEL -SCFV (SERV. DE CONVIV. E FORTALACIMENTO DE VÍNCU	
		4 4 90	INVESTIMENTOS	1.349,83
	08 244 0040		PRIMEIRA INFÂNCIA SUAS	
	08 244 0040	2074 0000	MANUTENÇÃO DO PROGRAMA CRIANÇA FELIZ	
		3 1 90	PESSOAL E ENCARGOS SOCIAIS	47.058,59
		3 3 90	OUTRAS DESPESAS CORRENTES	68.404,33
	08 244 0040	2074 0000	MANUTENÇÃO DO PROGRAMA CRIANÇA FELIZ	

PREFEITURA MUN.DE PALMEIRA DO PIAUI
PRAÇA NÉ LUZ, 322 CEP: 64925-000 - CNPJ:06.554.372/0001-46

Quadro 15

Orçamento Programa - Exercício de 2023

Page 5

RECEITA E DESPESA DA ADMINISTRAÇÃO INDIRETA

Lei: 6, Data: 12/11/2021

08			Assistência Social	
	08 244		Assistência Comunitária	
	08 244 0040		PRIMEIRA INFÂNCIA SUAS	
		2074 0000	MANUTENÇÃO DO PROGRAMA CRIANÇA FELIZ	
		4 4 90	INVESTIMENTOS	7.362,64
TOTAL				551.797,47

**PREFEITURA MUN.DE PALMEIRA DO PIAUÍ**

PRAÇA NÉ LUZ, 322 CEP: 64925-000 - CNPJ:06.554.372/0001-46

Quadro 15

Orçamento Programa - Exercício de 2023

Page 6

RECEITA E DESPESA DA ADMINISTRAÇÃO INDIRETA

Lei: 6, Data: 12/11/2021

ENTIDADE: 5 F.U.N.D.E.B

RECEITA

Código	Discriminação	Valor \$
1751.50.0.1	TRANSFERÊNCIAS DE RECURSOS DO FUNDO DE MANUTENÇÃO	5.442.994,16
1321.01.0.1	REMUNERAÇÃO DE DEPÓSITOS BANCÁRIOS - PRINCIPAL	3.754,58
1321.01.0.1	REMUNERAÇÃO DE DEPÓSITOS BANCÁRIOS - PRINCIPAL	6.007,32
1715.51.0.1	TRANSFERÊNCIAS DE RECURSOS DE COMPLEMENTAÇÃO DA	1.294.108,91
1715.50.0.1	TRANSFERÊNCIAS DE RECURSOS DE COMPLEMENTAÇÃO DA	248.800,00
TOTAL		6.995.664,97

PLANO DE APLICAÇÃO

CLoc	Func/Prog	Catgo	Discriminação	Valor - \$
12			Educação	
	12 361		Ensino Fundamental	
	12 361 0022		MANUTENÇÃO E REVITALIZAÇÃO DO ENSINO FUNDAMENTAL	
	12 361 0022 1004 0000		CONSTRUÇÃO, REFORMA E AMPLIAÇÃO DE ESCOLAS	
		4 4 90	INVESTIMENTOS	274.065,75
		4 4 90	INVESTIMENTOS	61.355,25
	12 361 0022 2029 0000		MANUTENÇÃO DAS ATIVIDADES JUNTO AO FUNDEB 30 %	
		3 1 90	PESSOAL E ENCARGOS SOCIAIS	331.207,47
		3 1 90	PESSOAL E ENCARGOS SOCIAIS	99.143,75
		3 3 90	OUTRAS DESPESAS CORRENTES	797.623,90
		3 3 90	OUTRAS DESPESAS CORRENTES	27.040,29
	12 361 0022 2029 0000		MANUTENÇÃO DAS ATIVIDADES JUNTO AO FUNDEB 30 %	
		4 4 90	INVESTIMENTOS	27.472,50
	12 361 0022 2032 0000		REMUNERAÇÃO E ENCARGOS DOS PROFISSIONAIS DO MAGISTÉRIO 70%	
		3 1 90	PESSOAL E ENCARGOS SOCIAIS	3.802.855,38
		3 1 90	PESSOAL E ENCARGOS SOCIAIS	1.141.860,80
	12 365		Educação Infantil	
	12 365 0023		ATENDIMENTO E APOIO AO ENSINO INFANTIL	
	12 365 0023 2030 0000		MANUTENÇÃO DO ENSINO INFANTIL FUNDEB 30%	
		3 1 90	PESSOAL E ENCARGOS SOCIAIS	162.200,00
		3 1 90	PESSOAL E ENCARGOS SOCIAIS	16.811,35
		3 1 90	PESSOAL E ENCARGOS SOCIAIS	4.049,44
		3 1 90	PESSOAL E ENCARGOS SOCIAIS	2.200,00
		3 3 90	OUTRAS DESPESAS CORRENTES	122.271,06
		3 3 90	OUTRAS DESPESAS CORRENTES	6.749,08
		3 3 90	OUTRAS DESPESAS CORRENTES	3.080,00
	12 365 0023 2030 0000		MANUTENÇÃO DO ENSINO INFANTIL FUNDEB 30%	
		4 4 90	INVESTIMENTOS	81.320,00



PREFEITURA MUN.DE PALMEIRA DO PIAUI

PRAÇA NÉ LUZ, 322 CEP: 64925-000 - CNPJ:06.554.372/0001-46

Quadro 15

Orçamento Programa - Exercício de 2023

Page 7

RECEITA E DESPESA DA ADMINISTRAÇÃO INDIRETA

Lei: 6, Data: 12/11/2021

12	Educação			
12 365	Educação Infantil			
12 365 0023	ATENDIMENTO E APOIO AO ENSINO INFANTIL			
12 365 0023 2033 0000	REMUNERAÇÃO E ENCARGOS DOS PROFISSIONAIS DO MAGISTÉRIO 70%			
	3 1 90	PESSOAL E ENCARGOS SOCIAIS		15.338,82
	3 1 90	PESSOAL E ENCARGOS SOCIAIS		19.020,13
TOTAL				6.995.664,97



PREFEITURA MUN.DE PALMEIRA DO PIAUI

PRAÇA NÉ LUZ, 322 CEP: 64925-000 - CNPJ:06.554.372/0001-46

Anexo 11

Orçamento Programa - Exercício de 2023

Page 1

SEGURIDADE SOCIAL

Lei: 6, Data: 12/11/2021

Codigo	Especificacao	Categoria	Função
08	Assistência Social		1.066.970,08
3.1.90.04.00	CONTRATAÇÃO POR TEMPO DETERMINADO	490,88	
3.1.90.11.00	VENCIMENTOS E VANTAGENS FIXAS - PESSOAL CIVIL	400.860,46	
3.1.90.13.00	OBRIGAÇÕES PATRONAIS	51.120,53	
3.1.90.92.00	DESPESAS DE EXERCÍCIOS ANTERIORES	3.067,77	
3.3.90.14.00	DIÁRIAS - CIVIL	5.503,97	
3.3.90.30.00	MATERIAL DE CONSUMO	228.280,13	
3.3.90.32.00	MATERIAL, BEM OU SERVIÇO PARA DISTRIBUIÇÃO GRATL	12.271,06	
3.3.90.36.00	OUTROS SERVIÇOS DE TERCEIROS - PESSOA FÍSICA	115.758,16	
3.3.90.39.00	OUTROS SERVIÇOS DE TERCEIROS - PESSOA JURÍDICA	56.630,01	
3.3.90.40.00	SERVIÇOS DE TECNOLOGIA DA INFORMAÇÃO E COMUNIC	122,72	
3.3.90.48.00	OUTROS AUXÍLIOS FINANCEIROS A PESSOAS FÍSICAS	148.168,40	
3.3.90.92.00	DESPESAS DE EXERCÍCIOS ANTERIORES	16.349,83	
4.4.90.51.00	OBRAS E INSTALAÇÕES	1.963,38	
4.4.90.52.00	EQUIPAMENTOS E MATERIAL PERMANENTE	26.382,78	
10	Saúde		6.034.227,49
3.1.90.04.00	CONTRATAÇÃO POR TEMPO DETERMINADO	8.191,14	
3.1.90.11.00	VENCIMENTOS E VANTAGENS FIXAS - PESSOAL CIVIL	1.645.557,00	
3.1.90.13.00	OBRIGAÇÕES PATRONAIS	115.976,16	
3.1.90.92.00	DESPESAS DE EXERCÍCIOS ANTERIORES	30.677,63	
3.1.90.94.00	INDENIZAÇÕES E RESTITUIÇÕES TRABALHISTAS	613,55	
3.3.50.41.00	CONTRIBUIÇÕES	122,72	
3.3.90.14.00	DIÁRIAS - CIVIL	31.281,80	
3.3.90.30.00	MATERIAL DE CONSUMO	1.226.989,44	
3.3.90.32.00	MATERIAL, BEM OU SERVIÇO PARA DISTRIBUIÇÃO GRATL	85.683,68	
3.3.90.33.00	PASSAGENS E DESPESAS COM LOCOMOÇÃO	245,44	
3.3.90.36.00	OUTROS SERVIÇOS DE TERCEIROS - PESSOA FÍSICA	964.194,67	
3.3.90.39.00	OUTROS SERVIÇOS DE TERCEIROS - PESSOA JURÍDICA	893.107,37	
3.3.90.40.00	SERVIÇOS DE TECNOLOGIA DA INFORMAÇÃO E COMUNIC	12.578,16	
3.3.90.47.00	OBRIGAÇÕES TRIBUTÁRIAS E CONTRIBUTIVAS	122,72	
3.3.90.48.00	OUTROS AUXÍLIOS FINANCEIROS A PESSOAS FÍSICAS	86.761,83	
3.3.90.92.00	DESPESAS DE EXERCÍCIOS ANTERIORES	54.853,42	
4.4.90.51.00	OBRAS E INSTALAÇÕES	377.145,61	
4.4.90.52.00	EQUIPAMENTOS E MATERIAL PERMANENTE	500.125,15	
TOTAL			7.101.197,57



PREFEITURA MUN.DE PALMEIRA DO PIAUÍ
 PRAÇA NÉ LUZ, 322 CEP: 64925-000 - CNPJ:06.554.372/0001-46

Orçamento Programa - Exercício de 2023

Page 1

ANÁLISE DE APLICAÇÃO NO ENSINO

Lei: 6, Data: 12/11/2021

RECEITAS RESULTANTE DE IMPOSTOS (Caput do art. 212 da Constituição)	Valor Previsto	Obrig.(25%)
1. RECEITAS DE IMPOSTOS	223.747,05	55.936,78
1.1 - Receitas Resultante do Imposto sobre a Propriedade Predial e Territorial Urbana - IPTU	3.503,05	875,76
1.2 - Receitas Resultante do Imposto sobre Transmissão Inter Vivos - ITBI	12.515,25	3.128,81
1.3 - Receitas Resultante do Imposto sobre Serviços de Qualquer Natureza - ISS	207.728,75	51.932,19
1.4 - Receitas Resultante do Imposto de Renda Retido na Fonte - IRRF	0,00	0,00
2. RECEITAS DE TRANSFERÊNCIAS CONSTITUCIONAIS E LEGAIS	12.394.006,93	3.098.501,73
2.1 - Cota-Parte FPM	9.489.487,84	2.372.366,96
2.1.1 - Parcela referente à CF, art. 159, I alínea b	9.291.200,00	2.322.800,00
2.1.2 - Parcela referente à CF, art. 159, I alínea "d" e "e"	198.287,84	49.566,96
2.2 - Cota-Parte ICMS	2.809.423,18	702.355,80
2.3 - Cota-Parte IPI-Exportação	1.251,53	312,88
2.4 - Cota-Parte ITR	6.257,63	1.564,41
2.5 - Cota-Parte IPVA	87.606,75	21.901,69
2.6 - Cota-Parte IOF-Ouro	0,00	0,00
2.7 - Compensações Financeiras Provenientes de Impostos e Transferências Constitucionais	0,00	0,00
3. TOTAL DA RECEITA DE IMPOSTOS (1+2)	12.617.753,98	3.154.438,50
RECEITAS DO FUNDEB		
4. RECEITAS DESTINADAS AO FUNDEB	2.279.147,83	
4.1 - Cota-Parte FPM Destinada ao FUNDEB - (20% de 2.1.1)	1.758.240,00	
4.2 - Cota-Parte ICMS Destinada ao FUNDEB - (20% de 2.2)	501.884,64	
4.3 - Cota-Parte IPI-Exportação Destinada ao FUNDEB - (20% de 2.3)	250,31	
4.4 - Cota-Parte ITR Destinada ao FUNDEB - (20% de 2.4)	1.251,53	
4.5 - Cota-Parte IPVA Destinada ao FUNDEB - (20% de 2.5)	17.521,35	
5. RECEITAS RECEBIDAS DO FUNDEB	6.995.664,97	
5.1 - FUNDEB - Impostos e Transferências de Impostos	5.449.001,48	
5.1.1 - Principal	5.442.994,16	
5.1.2 - Rendimentos de Aplicações Financeiras	6.007,32	
5.2 - FUNDEB - Complementação da União - VAAF	1.297.863,49	
5.2.1 - Principal	1.294.108,91	
5.2.2 - Rendimentos de Aplicações Financeiras	3.754,58	
5.3 - FUNDEB - Complementação da União - VAAT	248.800,00	
5.3.1 - Principal	248.800,00	
5.3.2 - Rendimentos de Aplicações Financeiras	0,00	
6. RESULTADO LÍQUIDO DAS TRANSFERÊNCIAS DO FUNDEB (5.1.1 - 4)	3.163.846,33	
6.1 - ACRÉSCIMO RESULTANTE DAS TRANSFERÊNCIAS DO FUNDEB	3.163.846,33	
6.2 - DECRESCIMO RESULTANTE DAS TRANSFERÊNCIAS DO FUNDEB	0,00	
DESPESAS DO FUNDEB		
7. PROFISSIONAIS DA EDUCAÇÃO BÁSICA	5.141.397,85	
7.1 - Educação Infantil	196.681,67	
7.1.1 - Creche	195.581,67	
7.1.2 - Pré-Escola	1.100,00	



PREFEITURA MUN.DE PALMEIRA DO PIAUÍ
 PRAÇA NÉ LUZ, 322 CEP: 64925-000 - CNPJ:06.554.372/0001-46

Orçamento Programa - Exercício de 2023

Page 2

ANÁLISE DE APLICAÇÃO NO ENSINO

Lei: 6, Data: 12/11/2021

7.2 - Ensino Fundamental	4.944.716,18	
8. OUTRAS DESPESAS	1.854.267,12	
8.1 - Educação Infantil	236.358,21	
8.1.1 - Creche	232.838,21	
8.1.2 - Pré-Escola	3.520,00	
8.2 - Ensino Fundamental	1.617.908,91	
9. TOTAL DAS DESPESAS DO FUNDEB (7+8)	6.995.664,97	
DESPESAS CUSTEADAS COM RECURSOS DO FUNDEB RECEBIDOS NO EXERCÍCIO		
10. Total das Despesas do FUNDEB com Profissionais da Educação Básica	5.141.397,85	
11. Total das Despesas custeadas com FUNDEB - Impostos e Transferências de Impostos	5.449.001,48	
12. Total das Despesas custeadas com FUNDEB - Complementação da União - VAAF	1.297.863,49	
13. Total das Despesas custeadas com FUNDEB - Complementação da União - VAAT	248.800,00	
14. Total das Despesas custeadas com FUNDEB - Complementação da União - VAAT aplicadas na Educação Infantil	248.800,00	
15. Total das Despesas custeadas com FUNDEB - Complementação da União - VAAT aplicadas em Despesa de Capital	81.320,00	
INDICADORES - Art. 212-A, Inciso XI e § 3º - Constituição Federal		
16. Mínimo de 70% do FUNDEB na Remuneração dos Profissionais da Educação Básica	73,49	
17. Percentual de 50% da Complementação da União ao FUNDEB (VAAT) na Educação Infantil	100,00	
18. Mínimo de 15% da Complementação da União ao FUNDEB (VAAT) em Despesa de Capital	32,88	
DESPESAS COM MANUTENÇÃO E DESENVOLVIMENTO DO ENSINO - MDE - CUSTEADAS COM RECEITA DE IMPOSTOS (EXCETO FUNDEB)		
19. EDUCAÇÃO INFANTIL	178.111,72	
19.1 - Creche	178.111,72	
19.2 - Pré-escola	0,00	
20. ENSINO FUNDAMENTAL	1.042.810,37	
21. TOTAL DAS DESPESAS COM AÇÕES TÍPICAS DE MDE (19 + 20)	1.220.922,09	
APURAÇÃO DAS DESPESAS PARA FINS DE LIMITE MÍNIMO CONSTITUCIONAL		
22. TOTAL DAS DESPESAS DE MDE CUSTEADAS COM RECURSOS DE IMPOSTOS (FUNDEB E RECEITAS DE IMPOSTOS)	6.669.923,57	
23. RESULTADOS LÍQUIDOS DAS TRANSFERÊNCIAS DO FUNDEB	3.163.846,33	
24. TOTAL DAS DESPESAS PARA FINS DE LIMITE (22 - 23)	3.506.077,24	
25. PERCENTUAL DE APLICAÇÃO EM MDE SOBRE A RECEITA LÍQUIDA DE IMPOSTOS ((30)/(3)×100) - LIMITE CONSTITUCIONAL 25%	27,79	
RECEITAS ADICIONAIS PARA FINANCIAMENTO DO ENSINO (Obrigatório 100%)		
26. RECEITA DE TRANSFERÊNCIA DO FNDE (INCLUINDO RENDIMENTOS DE APLICAÇÃO FINANCEIRA)	856.128,42	
26.1 - Salário-Educação	93.873,54	
26.2 - PDDE	3.067,78	
26.3 - PNAE	285.421,00	
26.4 - PNATE	177.252,61	
26.5 - Outras Transferências do FNDE	296.513,49	
27. RECEITA DE TRANSFERÊNCIAS DE CONVÊNIO	368,15	
28. RECEITA DE ROYALTIES DESTINADOS À EDUCAÇÃO	0,00	
29. RECEITA DE OPERAÇÕES DE CRÉDITO VINCULADAS À EDUCAÇÃO	0,00	



PREFEITURA MUN.DE PALMEIRA DO PIAUÍ

PRAÇA NÉ LUZ, 322 CEP: 64925-000 - CNPJ:06.554.372/0001-46

Orçamento Programa - Exercício de 2023

Page 3

ANÁLISE DE APLICAÇÃO NO ENSINO

Lei: 6, Data: 12/11/2021

30. OUTRAS RECEITAS PARA FINANCIAMENTO DO ENSINO	1.251,54
31. TOTAL DAS OUTRAS RECEITAS ADICIONAIS DO ENSINO (26 + 27 + 28 + 29 + 30)	857.748,11
DESPESAS CUSTEADAS COM RECEITAS ADICIONAIS PARA FINANCIAMENTO DO ENSINO	
32. EDUCAÇÃO INFANTIL	736,26
32.1 - Creche	736,26
32.2 - Pré-Escola	0,00
33. ENSINO FUNDAMENTAL	857.011,85
34. ENSINO MÉDIO	0,00
35. ENSINO SUPERIOR	0,00
36. ENSINO PROFISSIONAL NÃO INTEGRADO AO ENSINO REGULAR	0,00
37. TOTAL DAS DESPESAS CUSTEADAS COM RECEITAS ADICIONAIS PARA FINANCIAMENTO DO ENSINO (32 + 33 + 34 + 35 + 36)	857.748,11



PREFEITURA MUN.DE PALMEIRA DO PIAUÍ

PRAÇA NÉ LUZ, 322 CEP: 64925-000 - CNPJ:06.554.372/0001-46

Orçamento Programa - Exercício de 2023

Quadro 16

Page 1

ANÁLISE DE APLICAÇÃO NA SAÚDE

Lei: 6, Data: 12/11/2021

RECEITAS RESULTANTE DE IMPOSTOS (Caput do art. 212 da Constituição)	Previsão	Obrig.(15%)
1. RECEITAS DE IMPOSTOS	223.747,05	33.562,06
1.1 - Receita Resultante do Imposto sobre a Propriedade Predial e Territorial Urbana - IPTU	3.503,05	525,46
1.1.1 - IPTU	3.503,05	525,46
1.1.2 - Multas, Juros de Mora, Dívida Ativa e Outros Encargos do IPTU	0,00	0,00
1.2 - Receitas Resultante do Imposto sobre Transmissão Inter Vivos - ITBI	12.515,25	1.877,29
1.2.1 - ITBI	12.515,25	1.877,29
1.2.2 - Multas, Juros de Mora, Dívida Ativa e Outros Encargos do ITBI	0,00	0,00
1.3 - Receitas Resultante do Imposto sobre Serviços de Qualquer Natureza - ISS	207.728,75	31.159,31
1.3.1 - ISS	207.728,75	31.159,31
1.3.2 - Multas, Juros de Mora, Dívida Ativa e Outros Encargos do ISS	0,00	0,00
1.4 - Receitas Resultante do Imposto de Renda Retido na Fonte - IRRF	0,00	0,00
2. RECEITAS DE TRANSFERÊNCIAS CONSTITUCIONAIS E LEGAIS	12.195.739,09	1.829.360,86
2.1 - Cota-Parte FPM	9.291.200,00	1.393.680,00
2.2 - Cota-Parte ITR	6.257,63	938,64
2.3 - Cota-Parte IPVA	87.606,75	13.141,01
2.4 - Cota-Parte ICMS	2.809.423,18	421.413,48
2.5 - Cota-Parte IPI-Exportação	1.251,53	187,73
2.6 - Compensação Financeiras Provenientes de Impostos e Transf. Constitucionais	0,00	0,00
2.6.1 - Desoneração ICMS (LC 87/96)	0,00	0,00
2.6.2 - Outras	0,00	0,00
3 - TOTAL DAS RECEITAS RESULTANTES DE IMPOSTOS E TRANSFERÊNCIAS CONSTITUCIONAIS E LEGAIS = (1 + 2)	12.419.486,14	1.862.922,92
4. DESPESAS COM AÇÕES E SERVIÇOS PÚBLICOS DE SAÚDE (ASPS) - POR SUBFUNÇÃO E CATEGORIA ECONÔMICA		
	Fixado	
4.1 - ATENÇÃO BÁSICA	2.111.195,45	
4.1.1 - Despesas Correntes	1.818.573,17	
4.1.2 - Despesas de Capital	292.622,28	
4.2 - ASSISTÊNCIA HOSPITALAR E AMBULATORIAL	104.626,33	
4.2.1 - Despesas Correntes	103.399,22	
4.2.2 - Despesas de Capital	1.227,11	
4.3 - SUPORTE PROFILÁTICO E TERAPÊUTICO	0,00	
4.3.1 - Despesas Correntes	0,00	
4.3.2 - Despesas de Capital	0,00	
4.4 - VIGILÂNCIA SANITÁRIA	6.380,97	
4.4.1 - Despesas Correntes	6.380,97	
4.4.2 - Despesas de Capital	0,00	
4.5 - VIGILÂNCIA EPIDEMIOLÓGICA	981,71	
4.5.1 - Despesas Correntes	981,71	
4.5.2 - Despesas de Capital	0,00	
4.6 - ALIMENTAÇÃO E NUTRIÇÃO	0,00	
4.6.1 - Despesas Correntes	0,00	

PREFEITURA MUN.DE PALMEIRA DO PIAUÍ
 PRAÇA NÉ LUZ, 322 CEP: 64925-000 - CNPJ:06.554.372/0001-46

Orçamento Programa - Exercício de 2023

Quadro 16

Page 2

ANÁLISE DE APLICAÇÃO NA SAÚDE

Lei: 6, Data: 12/11/2021

4.6.2 - Despesas de Capital	0,00
4.7 - OUTRAS SUBFUNÇÕES (X)	54.036,57
4.7.1 - Despesas Correntes	0,00
4.7.2 - Despesas de Capital	54.036,57
5 - TOTAL (4.1 + 4.2 + 4.3 + 4.4 + 4.5 + 4.6 + 4.7)	2.277.221,03
6 - APURAÇÃO DO CUMPRIMENTO DO LIMITE MÍNIMO PARA APLICAÇÃO EM ASPS	
6.1 - Diferença entre o Valor Aplicado e a Despesa Mínima a ser Aplicada (5 - 3)	414.298,11
6.2 - PERCENTUAL DA RECEITA DE IMPOSTOS E TRANSFERÊNCIAS CONSTITUCIONAIS E LEGAIS APLICADO EM ASPS(5/3) * 100 (Mínimo de 1%	18,34
7 - RECEITAS ADICIONAIS PARA O FINANCIAMENTO DA SAÚDE NÃO COMPUTADAS NO CÁLCULO DO MÍNIMO	
7.1 - RECEITAS DE TRANSFERÊNCIAS PARA A SAÚDE	2.835.362,09
7.1.1 - Proveniente da União - Fundo a Fundo	2.835.362,09
7.1.2 - Proveniente dos Estados	0,00
7.1.3 - Proveniente de outros Municípios	0,00
7.2 - RECEITA DE OPERAÇÕES DE CRÉDITO INTERNAS E EXTERNAS VINCULADAS A SAÚDE	0,00
7.3 - OUTRAS RECEITAS	39.423,05
8 - TOTAL DE RECEITAS ADICIONAIS PARA FINANCIAMENTO DA SAÚDE (7.1 + 7.2 + 7.3)	2.874.785,14
9 - DESPESAS COM SAÚDE POR SUBFUNÇÕES E CATEGORIA ECONÔMICA NÃO COMPUTADAS NO CÁLCULO DO MÍNIMO	
9.1 - ATENÇÃO BÁSICA	3.006.216,33
9.1.1 - Despesas Correntes	2.598.260,94
9.1.2 - Despesas de Capital	407.955,39
9.2 - ASSISTÊNCIA HOSPITALAR E AMBULATORIAL	583.069,49
9.2.1 - Despesas Correntes	576.933,96
9.2.2 - Despesas de Capital	6.135,53
9.3 - SUPORTE PROFILÁTICO E TERAPÊUTICO	0,00
9.3.1 - Despesas Correntes	0,00
9.3.2 - Despesas de Capital	0,00
9.4 - VIGILÂNCIA SANITÁRIA	18.652,02
9.4.1 - Despesas Correntes	18.652,02
9.4.2 - Despesas de Capital	0,00
9.5 - VIGILÂNCIA EPIDEMIOLÓGICA	33.774,74
9.5.1 - Despesas Correntes	33.774,74
9.5.2 - Despesas de Capital	0,00
9.6 - ALIMENTAÇÃO E NUTRIÇÃO	0,00
9.6.1 - Despesas Correntes	0,00
9.6.2 - Despesas de Capital	0,00
9.7 - OUTRAS SUBFUNÇÕES	115.293,88
9.7.1 - Despesas Correntes	0,00
9.7.2 - Despesas de Capital	115.293,88

PREFEITURA MUN.DE PALMEIRA DO PIAUÍ
 PRAÇA NÉ LUZ, 322 CEP: 64925-000 - CNPJ:06.554.372/0001-46

Orçamento Programa - Exercício de 2023

Quadro 16

Page 3

ANÁLISE DE APLICAÇÃO NA SAÚDE

Lei: 6, Data: 12/11/2021

10 - TOTAL DAS DESPESAS NÃO COMPUTADAS NO CÁLCULO DO MÍNIMO (9.1 + 9.2 + 9.3 + 9.4 + 9.5 + 9.6 + 9.7)	3.757.006,46
19 - DESPESAS TOTAIS COM SAÚDE (Computadas e não computadas no cálculo do limite mínimo)	
20 - ATENÇÃO BÁSICA (4.1 + 9.1)	5.117.411,78
21 - ASSISTÊNCIA HOSPITALAR E AMBULATORIAL (4.2 + 9.2)	687.695,82
22 - SUPORTE PROFILÁTICO E TERAPÊUTICO (4.3 + 9.3)	0,00
23 - VIGILÂNCIA SANITÁRIA (4.4 + 9.4)	25.032,99
24 - VIGILÂNCIA EPIDEMIOLÓGICA (4.5 + 9.5)	34.756,45
25 - ALIMENTAÇÃO E NUTRIÇÃO (4.6 + 9.6)	0,00
26 - OUTRAS SUBFUNÇÕES (4.7 + 9.7)	169.330,45
27 - TOTAL DAS DESPESAS COM SAÚDE (20 + 21 + 22 + 23 + 24 + 25 + 26)	6.034.227,49

PREFEITURA MUN.DE PALMEIRA DO PIAUÍ
 PRAÇA NÉ LUZ, 322 CEP: 64925-000 - CNPJ:06.554.372/0001-46

Orçamento Programa - Exercício de 2023

Quadro 19

Page 1

RECEITA/DESPESA POR CÓDIGO DE APLICAÇÃO

Lei: 6, Data: 12/11/2021

Cod.	Descrição	RECEITA PREVISTA	DESPESA PREVISTA
120	Recursos Desvinculados	7.509,15	151.327,68
120 000	Recursos Desvinculados	7.509,15	151.327,68
200	Educação - Despesas com MDE	0,00	1.220.308,54
200 000	Educação - Despesas com MDE	0,00	1.220.308,54
230	FUNDEB - Profissionais da Educação Básic	6.746.864,97	5.141.275,13
230 000	FUNDEB - Profissionais da Educação Básic	6.746.864,97	5.141.275,13
300	Saúde - Despesas com ASPS	0,00	2.116.025,15
300 000	Saúde - Despesas com ASPS	0,00	2.116.025,15
999	Não se aplica	20.303.625,88	18.429.063,50
999 000	Não se aplica	20.303.625,88	18.429.063,50
TOTAL		27.058.000,00	27.058.000,00



PREFEITURA MUN.DE PALMEIRA DO PIAUI

PRAÇA NÉ LUZ, 322 CEP: 64925-000 - CNPJ:06.554.372/0001-46

Quadro 19

Orçamento Programa - Exercício de 2023

Page 2

RECEITA/DESPESA POR CÓDIGO DE APLICAÇÃO

Lei: 6, Data: 12/11/2021

Cod.	Descrição	RECEITA PREVISTA	DESPESA PREVISTA
RECEITA/DESPESA POR FONTE DE RECURSO			
Cod.	Descrição	RECEITA PREVISTA	DESPESA PREVISTA
		0,00	0,00
TOTAL			
		0,00	0,00



PREFEITURA MUN.DE PALMEIRA DO PIAUI

PRAÇA NÉ LUZ, 322 CEP: 64925-000 - CNPJ:06.554.372/0001-46

Orçamento Programa - Exercício de 2023

Page 1

QUADRO AUXILIAR DE DETALHAMENTO DA DESPESA

Lei: 6, Data: 12/11/2021

ORGÃO	UNIDADE	SUB UNIDADE	Proj/Ativ	Finalidade	Categoria	Detalhada	TotalGrupo	Total Categ.	Total Func.
01	01	01							
				F.R. - C.A.					
FUNCIONAMENTO DAS AÇÕES DO LEGISLATIVO									
	3		01.031.0001.2001.0000						1.353.518,12
		1						1.353.518,12	
							613.552,50		
				VENCIMENTOS E VANTAGENS FIXAS - PESSOAL CIVIL	1.500.00.999.000 3.1.90.11.00	503.113,05			
				OBRIGAÇÕES PATRONAIS	1.500.00.999.000 3.1.90.13.00	110.439,45			
		3					739.965,62		
				CONTRIBUIÇÕES	1.500.00.999.000 3.3.50.41.00	14.725,26			
				DIÁRIAS - CIVIL	1.500.00.999.000 3.3.90.14.00	39.267,36			
				MATERIAL DE CONSUMO	1.500.00.999.000 3.3.90.30.00	61.355,23			
				SERVIÇOS DE CONSULTORIA	1.500.00.999.000 3.3.90.35.00	36.813,15			
				OUTROS SERVIÇOS DE TERCEIROS - PESSOA FÍSICA	1.500.00.999.000 3.3.90.36.00	49.084,20			
				OUTROS SERVIÇOS DE TERCEIROS - PESSOA JURÍDICA	1.500.00.999.000 3.3.90.39.00	514.065,75			
				SERVIÇOS DE TECNOLOGIA DA INFORMAÇÃO E COMUNICAÇÃO	1.500.00.999.000 3.3.90.40.00	12.271,05			
				OBRIGAÇÕES TRIBUTÁRIAS E CONTRIBUTIVAS	1.500.00.999.000 3.3.90.47.00	112,57			
				DESPESAS DE EXERCÍCIOS ANTERIORES	1.500.00.999.000 3.3.90.92.00	12.271,05			
CONSTRUIR, EQUIPAR E REFORMAR O PRÉDIO DA CÂMARA									
	4		01.031.0002.1001.0000						24.542,10
		4						24.542,10	
							24.542,10		
				OBRAS E INSTALAÇÕES	1.500.00.999.000 4.4.90.51.00	12.271,05			
				EQUIPAMENTOS E MATERIAL PERMANENTE	1.500.00.999.000 4.4.90.52.00	12.271,05			
TOTAL								1.378.060,22	

PREFEITURA MUN.DE PALMEIRA DO PIAUÍ

PRAÇA NÉ LUZ, 322 CEP: 64925-000 - CNPJ:06.554.372/0001-46

Orçamento Programa - Exercício de 2023

Page 2

QUADRO AUXILIAR DE DETALHAMENTO DA DESPESA

Lei: 6, Data: 12/11/2021

ORGÃO	02	PREFEITURA MUNICIPAL					
UNIDADE	01	GABINETE DO PREFEITO					
SUB UNIDADE	01	GABINETE DO PREFEITO					
Aplicacao Programada	Proj/Ativ	Finalidade	Categoria	Detalhada	TotalGrupo	Total Categ.	Total Func.
F.R. - C.A.							
FUNCIONAMENTO DA CONTROLADORIA GERAL DO MUNICÍPIO	04.122.0033.2004.0000						79.457,83
3 DESPESAS CORREN'						78.844,28	
1 PESSOAL E ENCARGOS SOCIAIS					78.230,73		
VENCIMENTOS E VANTAGENS FIXAS - PESSOAL CIVIL	1.500.00.999.000	3.1.90.11.00	70.868,10				
OBRIGAÇÕES PATRONAIS	1.500.00.999.000	3.1.90.13.00	7.362,63				
3 OUTRAS DESPESAS CORRENTES					613,55		
DIÁRIAS - CIVIL	1.500.00.999.000	3.3.90.14.00	613,55				
4 DESPESAS DE CAPIT						613,55	
4 INVESTIMENTOS					613,55		
EQUIPAMENTOS E MATERIAL PERMANENTE	1.500.00.999.000	4.4.90.52.00	613,55				
MANUTENÇÃO DA ASSESSORIA JURÍDICA	04.122.0034.2003.0000						570.336,80
3 DESPESAS CORREN'						570.336,80	
3 OUTRAS DESPESAS CORRENTES					570.336,80		
OUTROS SERVIÇOS DE TERCEIROS - PESSOA FÍSICA	1.500.00.999.000	3.3.90.36.00	293.626,30				
OUTROS SERVIÇOS DE TERCEIROS - PESSOA JURÍDICA	1.500.00.999.000	3.3.90.39.00	276.710,50				
MANUTENÇÃO DO GABINETE DO PREFEITO	04.122.0035.2002.0000						730.072,45
3 DESPESAS CORREN'						729.458,90	
1 PESSOAL E ENCARGOS SOCIAIS					560.805,10		
VENCIMENTOS E VANTAGENS FIXAS - PESSOAL CIVIL	1.500.00.999.000	3.1.90.11.00	487.178,80				
OBRIGAÇÕES PATRONAIS	1.500.00.999.000	3.1.90.13.00	73.626,30				
3 OUTRAS DESPESAS CORRENTES					168.653,80		
DIÁRIAS - CIVIL	1.500.00.999.000	3.3.90.14.00	56.813,15				
MATERIAL DE CONSUMO	1.500.00.999.000	3.3.90.30.00	110.613,55				
OUTROS SERVIÇOS DE TERCEIROS - PESSOA FÍSICA	1.500.00.999.000	3.3.90.36.00	613,55				
OUTROS SERVIÇOS DE TERCEIROS - PESSOA JURÍDICA	1.500.00.999.000	3.3.90.39.00	613,55				
4 DESPESAS DE CAPIT						613,55	
4 INVESTIMENTOS					613,55		
EQUIPAMENTOS E MATERIAL PERMANENTE	1.500.00.999.000	4.4.90.52.00	613,55				
AQUISIÇÃO DE VEÍCULOS	04.122.0036.1006.0000						1.227,11
4 DESPESAS DE CAPIT						1.227,11	
4 INVESTIMENTOS					1.227,11		
EQUIPAMENTOS E MATERIAL PERMANENTE	1.500.00.999.000	4.4.90.52.00	1.227,11				
MANUTENÇÃO DA JUNTA DO SERVIÇO MILITAR	05.153.0035.2005.0000						14.970,70
3 DESPESAS CORREN'						14.970,70	
1 PESSOAL E ENCARGOS SOCIAIS					14.970,70		
VENCIMENTOS E VANTAGENS FIXAS - PESSOAL CIVIL	1.500.00.999.000	3.1.90.11.00	14.847,98				
OBRIGAÇÕES PATRONAIS	1.500.00.999.000	3.1.90.13.00	122,72				
TOTAL							1.396.064,89



PREFEITURA MUN.DE PALMEIRA DO PIAUÍ

PRAÇA NÉ LUZ, 322 CEP: 64925-000 - CNPJ:06.554.372/0001-46

Orçamento Programa - Exercício de 2023

Page 3

QUADRO AUXILIAR DE DETALHAMENTO DA DESPESA

Lei: 6, Data: 12/11/2021

ORGÃO	02	PREFEITURA MUNICIPAL
UNIDADE	02	SECRETARIA MUNICIPAL DE FAZENDA
SUB UNIDADE	01	SECRETARIA MUNICIPAL DE FAZENDA

Aplicacao Programada	Proj/Ativ	Finalidade	Categoria	Detalhada	TotalGrupo	Total Categ.	Total Func.
F.R. - C.A.							
ENCARGOS COM INDENIZAÇÕES E SENTENÇAS JUDICIAIS	04.122.0033.2075.0000						157.271,05
3 DESPESAS CORREN'						157.271,05	
1 PESSOAL E ENCARGOS SOCIAIS					157.271,05		
SENTENÇAS JUDICIAIS		1.500.00.999.000	3.1.90.91.00	157.271,05			
ENCARGOS COM INDENIZAÇÕES TRABALHISTAS	04.122.0033.2076.0000						148.131,50
3 DESPESAS CORREN'						148.131,50	
1 PESSOAL E ENCARGOS SOCIAIS					148.131,50		
INDENIZAÇÕES E RESTITUIÇÕES TRABALHISTAS		1.500.00.999.000	3.1.90.94.00	148.131,50			
MANUTENÇÃO DA ADMINISTRAÇÃO FINANCEIRA	04.123.0004.2008.0000						892.374,85
3 DESPESAS CORREN'						754.743,85	
1 PESSOAL E ENCARGOS SOCIAIS					276.862,60		
VENCIMENTOS E VANTAGENS FIXAS - PESSOAL CIVIL		1.500.00.999.000	3.1.90.11.00	253.868,10			
OBRIGAÇÕES PATRONAIS		1.500.00.999.000	3.1.90.13.00	22.994,50			
3 OUTRAS DESPESAS CORRENTES					477.881,25		
DIÁRIAS - CIVIL		1.500.00.999.000	3.3.90.14.00	61.105,00			
OUTROS SERVIÇOS DE TERCEIROS - PESSOA JURÍDICA		1.500.00.999.000	3.3.90.39.00	416.776,25			
4 DESPESAS DE CAPIT						137.631,00	
4 INVESTIMENTOS					12.210,00		
EQUIPAMENTOS E MATERIAL PERMANENTE		1.500.00.999.000	4.4.90.52.00	12.210,00			
6 AMORTIZAÇÃO DA DÍVIDA						125.421,00	
PRINCIPAL DA DÍVIDA CONTRATUAL RESGATADO		1.500.00.999.000	4.6.90.71.00	125.421,00			
MANUTENÇÃO DA ADMINISTRAÇÃO FINANCEIRA	04.123.0036.2008.0000						61.355,25
3 DESPESAS CORREN'						61.355,25	
3 OUTRAS DESPESAS CORRENTES					61.355,25		
CONTRIBUIÇÕES		1.500.00.999.000	3.3.50.41.00	61.355,25			
MANUTENÇÃO DA SECRETARIA MUNICIPAL	04.129.0004.2007.0000						7.509,15
3 DESPESAS CORREN'						7.509,15	
3 OUTRAS DESPESAS CORRENTES					7.509,15		
OUTROS SERVIÇOS DE TERCEIROS - PESSOA JURÍDICA		1.753.00.120.000	3.3.90.39.00	7.509,15			
AQUISIÇÃO DE IMÓVEIS	15.451.0005.2078.0000						1.840,66
4 DESPESAS DE CAPIT						1.840,66	
4 INVESTIMENTOS					1.840,66		
AQUISIÇÃO DE IMÓVEIS		1.500.00.999.000	4.4.90.61.00	1.840,66			
MANUTENÇÃO DA ILUMINAÇÃO PÚBLICA	25.752.0005.2080.0000						143.818,53
3 DESPESAS CORREN'						107.188,53	
3 OUTRAS DESPESAS CORRENTES					107.188,53		
MATERIAL DE CONSUMO		1.751.00.120.000	3.3.90.30.00	42.948,68			
OUTROS SERVIÇOS DE TERCEIROS - PESSOA FÍSICA		1.751.00.120.000	3.3.90.36.00	613,55			
OUTROS SERVIÇOS DE TERCEIROS - PESSOA JURÍDICA		1.751.00.120.000	3.3.90.39.00	63.626,30			
4 DESPESAS DE CAPIT						36.630,00	

PREFEITURA MUN.DE PALMEIRA DO PIAUI
 PRAÇA NÉ LUZ, 322 CEP: 64925-000 - CNPJ:06.554.372/0001-46

Orçamento Programa - Exercício de 2023

Page 4

QUADRO AUXILIAR DE DETALHAMENTO DA DESPESA

Lei: 6, Data: 12/11/2021

ORGÃO	02	PREFEITURA MUNICIPAL					
UNIDADE	02	SECRETARIA MUNICIPAL DE FAZENDA					
SUB UNIDADE	01	SECRETARIA MUNICIPAL DE FAZENDA					
Aplicacao Programada	Proj/Ativ	Finalidade	Categoria	Detalhada	TotalGrupo	Total Categ.	Total Func.
F.R. - C.A.							
MANUTENÇÃO DA ILUMINAÇÃO PÚBLICA	25.752.0005.2080.0000						143.818,53
4 DESPESAS DE CAPIT						36.630,00	36.630,00
4 INVESTIMENTOS							
OBRAS E INSTALAÇÕES		1.751.00.120.000	4.4.90.51.00	18.315,00			
EQUIPAMENTOS E MATERIAL PERMANENTE		1.751.00.120.000	4.4.90.52.00	18.315,00			
MANUTENÇÃO DA ADMINISTRAÇÃO FINANCEIRA	28.846.0004.2008.0000						154.981,55
3 DESPESAS CORREN						154.981,55	154.981,55
3 OUTRAS DESPESAS CORRENTES							
OBRIGAÇÕES TRIBUTÁRIAS E CONTRIBUTIVAS		1.500.00.999.000	3.3.90.47.00	154.981,55			
TOTAL							1.567.282,54

PREFEITURA MUN.DE PALMEIRA DO PIAUI
 PRAÇA NÉ LUZ, 322 CEP: 64925-000 - CNPJ:06.554.372/0001-46

Orçamento Programa - Exercício de 2023

Page 5

QUADRO AUXILIAR DE DETALHAMENTO DA DESPESA

Lei: 6, Data: 12/11/2021

ORGÃO	02	PREFEITURA MUNICIPAL					
UNIDADE	03	SECRETARIA MUNICIPAL DE ADMINISTRAÇÃO E PLANEJAMENTO					
SUB UNIDADE	01	SECRETARIA DE ADMINISTRAÇÃO E PLANEJAMENTO					
Aplicacao Programada	Proj/Ativ	Finalidade	Categoria	Detalhada	TotalGrupo	Total Categ.	Total Func.
F.R. - C.A.							
EQUIPAMENTOS EM GERAL	04.122.0005.0044.0000						0,00
4 DESPESAS DE CAPIT						0,00	0,00
4 INVESTIMENTOS							
OUTROS MATERIAIS PERMANENTES		1.899.00.999.000	4.4.90.52.99		0,00		
PAVIMENTAÇÃO DE VIAS PÚBLICAS	04.122.0005.1013.0000						0,00
4 DESPESAS DE CAPIT						0,00	0,00
4 INVESTIMENTOS							
OBRAS E INSTALAÇÕES		1.899.00.999.000	4.4.90.51.00				
MANUTENÇÃO DE ESTRADAS VICINAIS	04.122.0008.1014.0000						0,00
3 DESPESAS CORREN						0,00	0,00
3 OUTRAS DESPESAS CORRENTES							
COMBUSTÍVEIS E LUBRIFICANTES AUTOMOTIVOS		1.701.00.999.000	3.3.90.30.01				
MANUTENÇÃO DA SECRETARIA MUNICIPAL	04.122.0036.2007.0000						1.704.824,91
3 DESPESAS CORREN						1.692.614,81	1.692.614,81
1 PESSOAL E ENCARGOS SOCIAIS					252.616,85		
CONTRATAÇÃO POR TEMPO DETERMINADO		1.500.00.999.000	3.1.90.04.00	122,72			
VENCIMENTOS E VANTAGENS FIXAS - PESSOAL CIVIL		1.500.00.999.000	3.1.90.11.00	236.776,25			
OBRIGAÇÕES PATRONAIS		1.500.00.999.000	3.1.90.13.00	9.362,63			
DESPESAS DE EXERCÍCIOS ANTERIORES		1.500.00.999.000	3.1.90.92.00	6.355,25			
3 OUTRAS DESPESAS CORRENTES					1.439.998,06		
DIÁRIAS - CIVIL		1.500.00.999.000	3.3.90.14.00	67.210,00			
MATERIAL DE CONSUMO		1.500.00.999.000	3.3.90.30.00	528.131,50			
MATERIAL, BEM OU SERVIÇO PARA DISTRIBUIÇÃO GRATUITA		1.500.00.999.000	3.3.90.32.00	110.613,55			
PASSAGENS E DESPESAS COM LOCOMOÇÃO		1.500.00.999.000	3.3.90.33.00	613,55			
OUTROS SERVIÇOS DE TERCEIROS - PESSOA FÍSICA		1.500.00.999.000	3.3.90.36.00	235.695,75			
OUTROS SERVIÇOS DE TERCEIROS - PESSOA JURÍDICA		1.500.00.999.000	3.3.90.39.00	485.462,66			
DESPESAS DE EXERCÍCIOS ANTERIORES		1.500.00.999.000	3.3.90.92.00	12.271,05			
4 DESPESAS DE CAPIT					12.210,00		12.210,00
4 INVESTIMENTOS							
EQUIPAMENTOS E MATERIAL PERMANENTE		1.500.00.999.000	4.4.90.52.00	12.210,00			
MANUTENÇÃO DA ADMINISTRAÇÃO FINANCEIRA	04.122.0036.2008.0000						183.150,00
3 DESPESAS CORREN						91.575,00	91.575,00
3 OUTRAS DESPESAS CORRENTES							
OUTROS SERVIÇOS DE TERCEIROS - PESSOA JURÍDICA		1.749.05.999.000	3.3.90.39.00	91.575,00			
4 DESPESAS DE CAPIT						91.575,00	91.575,00
4 INVESTIMENTOS							
OBRAS E INSTALAÇÕES		1.749.05.999.000	4.4.90.51.00	91.575,00			
TOTAL							1.887.974,91



PREFEITURA MUN.DE PALMEIRA DO PIAUI

PRAÇA NÉ LUZ, 322 CEP: 64925-000 - CNPJ:06.554.372/0001-46

Orçamento Programa - Exercício de 2023

Page 6

QUADRO AUXILIAR DE DETALHAMENTO DA DESPESA

Lei: 6, Data: 12/11/2021

ORGÃO	02	PREFEITURA MUNICIPAL
UNIDADE	04	SECRETARIA MUNICIPAL DE FINANÇAS
SUB UNIDADE	01	SECRETARIA MUNICIPAL DE FINANÇAS

Aplicacao Programada	Proj/Ativ	Finalidade	Categoria	Detalhada	TotalGrupo	Total Categ.	Total Func.
F.R. - C.A.							
MANUTENÇÃO DA ADMINISTRAÇÃO FINANCEIRA	04.123.0036.2008.0000						54.945,00
3 DESPESAS CORREN'						54.945,00	
3 OUTRAS DESPESAS CORRENTES					54.945,00		
SERVICOS DE TECNOLOGIA DA INFORMACÃO E COMUNICACÃO	1.500.00.999.000	3.3.90.40.00		54.945,00			
TOTAL							54.945,00



PREFEITURA MUN.DE PALMEIRA DO PIAUI

PRAÇA NÉ LUZ, 322 CEP: 64925-000 - CNPJ:06.554.372/0001-46

Orçamento Programa - Exercício de 2023

Page 7

QUADRO AUXILIAR DE DETALHAMENTO DA DESPESA

Lei: 6, Data: 12/11/2021

ORGÃO	02	PREFEITURA MUNICIPAL
UNIDADE	05	SECRETARIA MUNICIPAL DE EDUCAÇÃO
SUB UNIDADE	01	SECRETARIA MUNICIPAL DE EDUCAÇÃO

Aplicacao Programada	Proj/Ativ	Finalidade	Categoria	Detalhada	TotalGrupo	Total Categ.	Total Func.
F.R. - C.A.							
MANUTENÇÃO DA MERENDA ESCOLAR	12.361.0016.2015.0000						335.118,76
3 DESPESAS CORREN'						335.118,76	
3 OUTRAS DESPESAS CORRENTES					335.118,76		
MATERIAL DE CONSUMO	1.500.00.200.000	3.3.90.30.00		49.084,20			
MATERIAL DE CONSUMO	1.552.01.999.000	3.3.90.30.00		284.807,45			
OUTROS SERVICOS DE TERCEIROS - PESSOA FÍSICA	1.500.00.200.000	3.3.90.36.00		1.227,11			
CONSTRUÇÃO E REFORMA DE ESCOLAS	12.361.0022.1002.0000						126.996,32
4 DESPESAS DE CAPIT						126.996,32	
4 INVESTIMENTOS					126.996,32		
OBRAS E INSTALAÇÕES	1.500.00.200.000	4.4.90.51.00		112.271,05			
OBRAS E INSTALAÇÕES	1.550.01.999.000	4.4.90.51.00		1.227,11			
EQUIPAMENTOS E MATERIAL PERMANENTE	1.500.00.200.000	4.4.90.52.00		12.271,05			
EQUIPAMENTOS E MATERIAL PERMANENTE	1.569.01.999.000	4.4.90.52.00		1.227,11			
CONSTRUÇÃO E REFORMA DE QUADRA DE ESPORTES	12.361.0022.1003.0000						56.446,84
4 DESPESAS DE CAPIT						56.446,84	
4 INVESTIMENTOS					56.446,84		
OBRAS E INSTALAÇÕES	1.500.00.200.000	4.4.90.51.00		12.271,05			
OBRAS E INSTALAÇÕES	1.569.01.999.000	4.4.90.51.00		30.677,63			
EQUIPAMENTOS E MATERIAL PERMANENTE	1.500.00.200.000	4.4.90.52.00		12.271,05			
EQUIPAMENTOS E MATERIAL PERMANENTE	1.569.01.999.000	4.4.90.52.00		1.227,11			
AQUISIÇÃO DE VEÍCULO	12.361.0022.1008.0000						2.454,22
4 DESPESAS DE CAPIT						2.454,22	
4 INVESTIMENTOS					2.454,22		
EQUIPAMENTOS E MATERIAL PERMANENTE	1.500.00.200.000	4.4.90.52.00		1.227,11			
EQUIPAMENTOS E MATERIAL PERMANENTE	1.569.01.999.000	4.4.90.52.00		1.227,11			
MANUTENÇÃO DA SECRETARIA MUNICIPAL DE EDUCAÇÃO	12.361.0022.2011.0000						804.281,96
3 DESPESAS CORREN'						788.918,69	
1 PESSOAL E ENCARGOS SOCIAIS					186.909,61		
CONTRATAÇÃO POR TEMPO DETERMINADO	1.500.00.200.000	3.1.90.04.00		122,72			
VENCIMENTOS E VANTAGENS FIXAS - PESSOAL CIVIL	1.500.00.200.000	3.1.90.11.00		136.281,45			
OBRIGAÇÕES PATRONAIS	1.500.00.200.000	3.1.90.13.00		50.260,00			
SENTENÇAS JUDICIAIS	1.500.00.200.000	3.1.90.91.00		122,72			
INDENIZAÇÕES E RESTITUIÇÕES TRABALHISTAS	1.500.00.200.000	3.1.90.94.00		122,72			

PREFEITURA MUN.DE PALMEIRA DO PIAUÍ

PRAÇA NÉ LUZ, 322 CEP: 64925-000 - CNPJ:06.554.372/0001-46

Orçamento Programa - Exercício de 2023

Page 8

QUADRO AUXILIAR DE DETALHAMENTO DA DESPESA

Lei: 6, Data: 12/11/2021

ORGÃO	02	PREFEITURA MUNICIPAL							
UNIDADE	05	SECRETARIA MUNICIPAL DE EDUCAÇÃO							
SUB UNIDADE	01	SECRETARIA MUNICIPAL DE EDUCAÇÃO							
Aplicacao Programada		Proj/Ativ	Finalidade	Categoria	Detalhada	TotalGrupo	Total Categ.	Total Func.	
			F.R. - C.A.						
MANUTENÇÃO DA SECRETARIA MUNICIPAL DE EDUCAÇÃO		12.361.0022.2011.0000						804.281,96	
3	DESPEAS CORREN'						788.918,69		
3	OUTRAS DESPESAS CORRENTES					602.009,08			
	DIÁRIAS - CIVIL	1.500.00.200.000	3.3.90.14.00		613,55				
	DIÁRIAS - CIVIL	1.569.01.999.000	3.3.90.14.00		122,72				
	MATERIAL DE CONSUMO	1.500.00.200.000	3.3.90.30.00		281.050,00				
	MATERIAL DE CONSUMO	1.569.01.999.000	3.3.90.30.00		10.122,72				
	MATERIAL DE CONSUMO	1.599.01.999.000	3.3.90.30.00		613,55				
	OUTROS SERVICOS DE TERCEIROS - PESSOA FÍSICA	1.500.00.200.000	3.3.90.36.00		8.525,00				
	OUTROS SERVICOS DE TERCEIROS - PESSOA FÍSICA	1.569.01.999.000	3.3.90.36.00		20.122,72				
	OUTROS SERVICOS DE TERCEIROS - PESSOA JURÍDICA	1.500.00.200.000	3.3.90.39.00		168.630,00				
	OUTROS SERVICOS DE TERCEIROS - PESSOA JURÍDICA	1.569.01.999.000	3.3.90.39.00		110.122,72				
	OUTROS SERVICOS DE TERCEIROS - PESSOA JURÍDICA	1.599.01.999.000	3.3.90.39.00		122,72				
	SERVICOS DE TECNOLOGIA DA INFORMACÃO E COMUNICACÃO	1.500.00.999.000	3.3.90.40.00		613,55				
	OBRIGACÖES TRIBUTÁRIAS E CONTRIBUTIVAS	1.569.01.999.000	3.3.90.47.00		122,72				
	DESPESAS DE EXERCÍCIOS ANTERIORES	1.500.00.200.000	3.3.90.92.00		1.227,11				
4	DESPEAS DE CAPIT						15.363,27		
4	INVESTIMENTOS					15.363,27			
	OBRAS E INSTALAÇÕES	1.569.01.999.000	4.4.90.51.00		122,72				
	OBRAS E INSTALAÇÕES	1.599.01.999.000	4.4.90.51.00		122,72				
	EQUIPAMENTOS E MATERIAL PERMANENTE	1.500.00.200.000	4.4.90.52.00		6.135,53				
	EQUIPAMENTOS E MATERIAL PERMANENTE	1.569.01.999.000	4.4.90.52.00		6.135,53				
	EQUIPAMENTOS E MATERIAL PERMANENTE	1.599.01.999.000	4.4.90.52.00		392,55				
	AQUISIÇÃO DE IMÓVEIS	1.500.00.200.000	4.4.90.61.00		1.227,11				
	AQUISIÇÃO DE IMÓVEIS	1.569.01.999.000	4.4.90.61.00		1.227,11				
MANUTENÇÃO DO TRANSPORTE ESCOLAR		12.361.0022.2012.0000						350.195,75	
3	DESPEAS CORREN'						350.195,75		
3	OUTRAS DESPESAS CORRENTES					350.195,75			
	MATERIAL DE CONSUMO	1.500.00.200.000	3.3.90.30.00		54.948,68				
	MATERIAL DE CONSUMO	1.553.01.999.000	3.3.90.30.00		54.542,10				
	MATERIAL DE CONSUMO	1.570.01.999.000	3.3.90.30.00		122,72				
	OUTROS SERVICOS DE TERCEIROS - PESSOA FÍSICA	1.500.00.200.000	3.3.90.36.00		18.406,58				
	OUTROS SERVICOS DE TERCEIROS - PESSOA FÍSICA	1.553.01.999.000	3.3.90.36.00		18.406,58				
	OUTROS SERVICOS DE TERCEIROS - PESSOA FÍSICA	1.570.01.999.000	3.3.90.36.00		122,72				
	OUTROS SERVICOS DE TERCEIROS - PESSOA JURÍDICA	1.500.00.200.000	3.3.90.39.00		99.219,73				
	OUTROS SERVICOS DE TERCEIROS - PESSOA JURÍDICA	1.553.01.999.000	3.3.90.39.00		104.303,93				
	OUTROS SERVICOS DE TERCEIROS - PESSOA JURÍDICA	1.570.01.999.000	3.3.90.39.00		122,71				
PROGRAMA DINHEIRO DIRETO NA ESCOLA-PDDE		12.361.0022.2014.0000						3.067,78	
3	DESPEAS CORREN'						1.840,65		
3	OUTRAS DESPESAS CORRENTES					1.840,65			
	MATERIAL DE CONSUMO	1.551.01.999.000	3.3.90.30.00		613,55				
	OUTROS SERVICOS DE TERCEIROS - PESSOA FÍSICA	1.551.01.999.000	3.3.90.36.00		613,55				
	OUTROS SERVICOS DE TERCEIROS - PESSOA JURÍDICA	1.551.01.999.000	3.3.90.39.00		613,55				
4	DESPEAS DE CAPIT						1.227,13		
4	INVESTIMENTOS					1.227,13			
	OBRAS E INSTALAÇÕES	1.551.01.999.000	4.4.90.51.00		613,55				
	EQUIPAMENTOS E MATERIAL PERMANENTE	1.551.01.999.000	4.4.90.52.00		613,58				



PREFEITURA MUN.DE PALMEIRA DO PIAUÍ
PRAÇA NÉ LUZ, 322 CEP: 64925-000 - CNPJ:06.554.372/0001-46

Orçamento Programa - Exercício de 2023

Page 9

QUADRO AUXILIAR DE DETALHAMENTO DA DESPESA

Lei: 6, Data: 12/11/2021

ORGÃO	02	PREFEITURA MUNICIPAL
UNIDADE	05	SECRETARIA MUNICIPAL DE EDUCAÇÃO
SUB UNIDADE	01	SECRETARIA MUNICIPAL DE EDUCAÇÃO

Aplicacao Programada	Proj/Ativ	Finalidade	Categoria	Detalhada	TotalGrupo	Total Categ.	Total Func.
F.R. - C.A.							
MANUTENÇÃO DA MERENDA ESCOLAR	12.361.0022.2015.0000						613,55
3 DESPESAS CORRENTE						613,55	
3 OUTRAS DESPESAS CORRENTES					613,55		
OUTROS SERVICOS DE TERCEIROS - PESSOA FÍSICA		1.552.01.999.000	3.3.90.36.00	613,55			
MANUTENÇÃO DO SALÁRIO-EDUCAÇÃO	12.361.0022.2073.0000					74.239,85	92.646,43
3 DESPESAS CORRENTE					74.239,85		
3 OUTRAS DESPESAS CORRENTES							
MATERIAL DE CONSUMO		1.550.01.999.000	3.3.90.30.00	36.813,15			
OUTROS SERVICOS DE TERCEIROS - PESSOA FÍSICA		1.550.01.999.000	3.3.90.36.00	613,55			
OUTROS SERVICOS DE TERCEIROS - PESSOA JURÍDICA		1.550.01.999.000	3.3.90.39.00	36.813,15			
4 DESPESAS DE CAPIT						18.406,58	18.406,58
4 INVESTIMENTOS							
OBRAS E INSTALAÇÕES		1.550.01.999.000	4.4.90.51.00	6.135,53		18.406,58	
EQUIPAMENTOS E MATERIAL PERMANENTE		1.550.01.999.000	4.4.90.52.00	12.271,05			
PROGRAMA NACIONAL DE ALIMENTAÇÃO	12.365.0016.2020.0000						1.963,37
CRECHE-PNAC							
3 DESPESAS CORRENTE						1.963,37	
3 OUTRAS DESPESAS CORRENTES					1.963,37		
MATERIAL DE CONSUMO		1.500.00.200.000	3.3.90.30.00	1.227,11			
MATERIAL DE CONSUMO		1.569.01.999.000	3.3.90.30.00	736,26			
MANUTENÇÃO DE ESCOLAS E CRECHES	12.365.0023.2019.0000					169.521,97	175.657,50
3 DESPESAS CORRENTE						169.521,97	
1 PESSOAL E ENCARGOS SOCIAIS					1.227,10		
VENCIMENTOS E VANTAGENS FIXAS - PESSOAL CIVIL		1.500.00.200.000	3.1.90.11.00	613,55			
OBRIGAÇÕES PATRONAIS		1.500.00.200.000	3.1.90.13.00	613,55			
3 OUTRAS DESPESAS CORRENTES					168.294,87		
DIÁRIAS - CIVIL		1.500.00.200.000	3.3.90.14.00	613,55			
MATERIAL DE CONSUMO		1.500.00.200.000	3.3.90.30.00	165.840,66			
OUTROS SERVICOS DE TERCEIROS - PESSOA FÍSICA		1.500.00.200.000	3.3.90.36.00	1.227,11			
OUTROS SERVICOS DE TERCEIROS - PESSOA JURÍDICA		1.500.00.200.000	3.3.90.39.00	613,55			
4 DESPESAS DE CAPIT						6.135,53	6.135,53
4 INVESTIMENTOS							
EQUIPAMENTOS E MATERIAL PERMANENTE		1.500.00.200.000	4.4.90.52.00	6.135,53			
AQUISIÇÃO DE LIVROS PARADIDÁTICOS	12.365.0023.2023.0000						1.227,11
3 DESPESAS CORRENTE						1.227,11	
3 OUTRAS DESPESAS CORRENTES					1.227,11		
MATERIAL, BEM OU SERVIÇO PARA DISTRIBUIÇÃO GRATUITA		1.500.00.200.000	3.3.90.32.00	1.227,11			
MANUTENÇÃO DO PROGRAMA ALFABETIZAÇÃO DE JOVENS E ADULTOS	12.366.0024.2021.0000						128.000,61
3 DESPESAS CORRENTE						128.000,61	



PREFEITURA MUN.DE PALMEIRA DO PIAUÍ
PRAÇA NÉ LUZ, 322 CEP: 64925-000 - CNPJ:06.554.372/0001-46

Orçamento Programa - Exercício de 2023

Page 10

QUADRO AUXILIAR DE DETALHAMENTO DA DESPESA

Lei: 6, Data: 12/11/2021

ORGÃO	02	PREFEITURA MUNICIPAL
UNIDADE	05	SECRETARIA MUNICIPAL DE EDUCAÇÃO
SUB UNIDADE	01	SECRETARIA MUNICIPAL DE EDUCAÇÃO

Aplicacao Programada	Proj/Ativ	Finalidade	Categoria	Detalhada	TotalGrupo	Total Categ.	Total Func.
F.R. - C.A.							
MANUTENÇÃO DO PROGRAMA ALFABETIZAÇÃO DE JOVENS E ADULTOS	12.366.0024.2021.0000						128.000,61
3 DESPESAS CORRENTE						128.000,61	
1 PESSOAL E ENCARGOS SOCIAIS					111.963,37		
VENCIMENTOS E VANTAGENS FIXAS - PESSOAL CIVIL		1.500.00.200.000	3.1.90.11.00	613,55			
VENCIMENTOS E VANTAGENS FIXAS - PESSOAL CIVIL		1.589.01.999.000	3.1.90.11.00	110.613,55			
OBRIGAÇÕES PATRONAIS		1.500.00.200.000	3.1.90.13.00	613,55			
OBRIGAÇÕES PATRONAIS		1.589.01.999.000	3.1.90.13.00	122,72			
3 OUTRAS DESPESAS CORRENTES					16.037,24		
MATERIAL DE CONSUMO		1.500.00.200.000	3.3.90.30.00	11.613,55			
MATERIAL DE CONSUMO		1.589.01.999.000	3.3.90.30.00	613,55			
MATERIAL, BEM OU SERVIÇO PARA DISTRIBUIÇÃO GRATUITA		1.500.00.200.000	3.3.90.32.00	613,55			
MATERIAL, BEM OU SERVIÇO PARA DISTRIBUIÇÃO GRATUITA		1.589.01.999.000	3.3.90.32.00	742,39			
OUTROS SERVICOS DE TERCEIROS - PESSOA FÍSICA		1.500.00.200.000	3.3.90.36.00	613,55			
OUTROS SERVICOS DE TERCEIROS - PESSOA FÍSICA		1.589.01.999.000	3.3.90.36.00	613,55			
OUTROS SERVICOS DE TERCEIROS - PESSOA JURÍDICA		1.500.00.200.000	3.3.90.39.00	613,55			
OUTROS SERVICOS DE TERCEIROS - PESSOA JURÍDICA		1.589.01.999.000	3.3.90.39.00	613,55			
TOTAL							2.078.670,20

PREFEITURA MUN.DE PALMEIRA DO PIAUI

PRAÇA NÉ LUZ, 322 CEP: 64925-000 - CNPJ:06.554.372/0001-46

Orçamento Programa - Exercício de 2023

Page 11

QUADRO AUXILIAR DE DETALHAMENTO DA DESPESA

Lei: 6, Data: 12/11/2021

ORGÃO	02	PREFEITURA MUNICIPAL							
UNIDADE	05	SECRETARIA MUNICIPAL DE EDUCAÇÃO							
SUB UNIDADE	05	FUNDEB							
Aplicacao Programada		Proj/Ativ	Finalidade	Categoria	Detalhada	TotalGrupo	Total Categ.	Total Func.	
			F.R. - C.A.						
CONSTRUÇÃO, REFORMA E AMPLIAÇÃO DE ESCOLAS 12.361.0022.1004.0000									
4	4	DESPESAS DE CAPIT INVESTIMENTOS					274.065,75	274.065,75	
		OBRAS E INSTALAÇÕES	1.540.01.999.000	4.4.90.51.00	274.065,75				
AQUISIÇÃO DE VEÍCULOS 12.361.0022.1009.0000									
4	4	DESPESAS DE CAPIT INVESTIMENTOS					61.355,25	61.355,25	
		EQUIPAMENTOS E MATERIAL PERMANENTE	1.540.01.999.000	4.4.90.52.00	61.355,25				
MANUTENÇÃO DAS ATIVIDADES JUNTO AO FUNDEB 12.361.0022.2029.0000									
30 %	3	DESPESAS CORREN'					1.255.015,41	1.282.487,91	
	1	PESSOAL E ENCARGOS SOCIAIS				430.351,22			
		CONTRATAÇÃO POR TEMPO DETERMINADO	1.540.01.999.000	3.1.90.04.00	1.227,11				
		VENCIMENTOS E VANTAGENS FIXAS - PESSOAL CIVIL	1.540.01.999.000	3.1.90.11.00	236.776,23				
		VENCIMENTOS E VANTAGENS FIXAS - PESSOAL CIVIL	1.541.01.999.000	3.1.90.11.00	88.406,58				
		OBRIGAÇÕES PATRONAIS	1.540.01.999.000	3.1.90.13.00	49.084,20				
		OBRIGAÇÕES PATRONAIS	1.541.01.999.000	3.1.90.13.00	9.203,29				
		SENTENÇAS JUDICIAIS	1.540.01.999.000	3.1.90.91.00	7.306,78				
		SENTENÇAS JUDICIAIS	1.541.01.999.000	3.1.90.91.00	920,33				
		DESPESAS DE EXERCÍCIOS ANTERIORES	1.540.01.999.000	3.1.90.92.00	36.813,15				
		DESPESAS DE EXERCÍCIOS ANTERIORES	1.541.01.999.000	3.1.90.92.00	613,55				
	3	OUTRAS DESPESAS CORRENTES				824.664,19			
		MATERIAL DE CONSUMO	1.540.01.999.000	3.3.90.30.00	350.047,30				
		MATERIAL DE CONSUMO	1.541.01.999.000	3.3.90.30.00	12.271,05				
		OUTROS SERVIÇOS DE TERCEIROS - PESSOA FÍSICA	1.540.01.999.000	3.3.90.36.00	281.355,25				
		OUTROS SERVIÇOS DE TERCEIROS - PESSOA FÍSICA	1.541.01.999.000	3.3.90.36.00	6.135,53				
		OUTROS SERVIÇOS DE TERCEIROS - PESSOA JURÍDICA	1.540.01.999.000	3.3.90.39.00	153.827,58				
		OUTROS SERVIÇOS DE TERCEIROS - PESSOA JURÍDICA	1.541.01.999.000	3.3.90.39.00	6.135,53				
		OBRIGAÇÕES TRIBUTÁRIAS E CONTRIBUTIVAS	1.540.01.999.000	3.3.90.47.00	122,72				
		OBRIGAÇÕES TRIBUTÁRIAS E CONTRIBUTIVAS	1.541.01.999.000	3.3.90.47.00	122,72				
		DESPESAS DE EXERCÍCIOS ANTERIORES	1.540.01.999.000	3.3.90.92.00	12.271,05				
		DESPESAS DE EXERCÍCIOS ANTERIORES	1.541.01.999.000	3.3.90.92.00	2.375,46				
	4	DESPESAS DE CAPIT INVESTIMENTOS					27.472,50	27.472,50	
	4	INVESTIMENTOS				27.472,50			
		EQUIPAMENTOS E MATERIAL PERMANENTE	1.540.01.999.000	4.4.90.52.00	27.472,50				
REMUNERAÇÃO E ENCARGOS DOS PROFISSIONAIS DO MAGISTÉRIO 70% 12.361.0022.2032.0000									
	3	DESPESAS CORREN'					4.944.716,18	4.944.716,18	
	1	PESSOAL E ENCARGOS SOCIAIS				4.944.716,18			
		CONTRATAÇÃO POR TEMPO DETERMINADO	1.540.01.230.000	3.1.90.04.00	1.227,11				
		CONTRATAÇÃO POR TEMPO DETERMINADO	1.541.01.230.000	3.1.90.04.00	1.227,11				
		VENCIMENTOS E VANTAGENS FIXAS - PESSOAL CIVIL	1.540.01.230.000	3.1.90.11.00	3.419.565,12				
		VENCIMENTOS E VANTAGENS FIXAS - PESSOAL CIVIL	1.541.01.230.000	3.1.90.11.00	1.132.271,05				
		OBRIGAÇÕES PATRONAIS	1.540.01.230.000	3.1.90.13.00	345.250,00				
		OBRIGAÇÕES PATRONAIS	1.541.01.230.000	3.1.90.13.00	7.135,53				
		DESPESAS DE EXERCÍCIOS ANTERIORES	1.540.01.230.000	3.1.90.92.00	36.813,15				
		DESPESAS DE EXERCÍCIOS ANTERIORES	1.541.01.230.000	3.1.90.92.00	1.227,11				



PREFEITURA MUN.DE PALMEIRA DO PIAUÍ

PRAÇA NÉ LUZ, 322 CEP: 64925-000 - CNPJ:06.554.372/0001-46

Orçamento Programa - Exercício de 2023

Page 12

QUADRO AUXILIAR DE DETALHAMENTO DA DESPESA

Lei: 6, Data: 12/11/2021

ORGÃO	02	PREFEITURA MUNICIPAL
UNIDADE	05	SECRETARIA MUNICIPAL DE EDUCAÇÃO
SUB UNIDADE	05	FUNDEB

Aplicacao Programada	Proj/Ativ	Finalidade	Categoria	Detalhada	TotalGrupo	Total Categ.	Total Func.
F.R. - C.A.							
REMUNERAÇÃO E ENCARGOS DOS PROFISSIONAIS DO MAGISTÉRIO 70%	12.361.0022.2032.0000						4.944.716,18
MANUTENÇÃO DO ENSINO INFANTIL FUNDEB 30%	12.365.0023.2030.0000						398.680,93
3 DESPESAS CORREN'						317.360,93	
1 PESSOAL E ENCARGOS SOCIAIS					185.260,79		
CONTRATAÇÃO POR TEMPO DETERMINADO		1.540.01.999.000	3.1.90.04.00	122,72			
CONTRATAÇÃO POR TEMPO DETERMINADO		1.540.01.999.000	3.1.90.04.00	122,72			
VENCIMENTOS E VANTAGENS FIXAS - PESSOAL CIVIL		1.540.01.999.000	3.1.90.11.00	9.816,84			
VENCIMENTOS E VANTAGENS FIXAS - PESSOAL CIVIL		1.541.01.999.000	3.1.90.11.00	2.454,21			
VENCIMENTOS E VANTAGENS FIXAS - PESSOAL CIVIL		1.542.01.230.000	3.1.90.11.00	160.550,00			
VENCIMENTOS E VANTAGENS FIXAS - PESSOAL CIVIL		1.542.01.230.000	3.1.90.11.00	550,00			
VENCIMENTOS E SALARIOS		1.542.01.999.000	3.1.90.11.01	550,00			
VENCIMENTOS E SALARIOS		1.542.01.999.000	3.1.90.11.01	550,00			
OBRIGAÇÕES PATRONAIS		1.540.01.999.000	3.1.90.13.00	6.749,07			
OBRIGAÇÕES PATRONAIS		1.541.01.999.000	3.1.90.13.00	1.595,23			
CONTRIBUIÇÕES PREVIDENCIARIAS - INSS		1.542.01.230.000	3.1.90.13.02	550,00			
CONTRIBUIÇÕES PREVIDENCIARIAS - INSS		1.542.01.230.000	3.1.90.13.02	550,00			
CONTRIBUIÇÕES PREVIDENCIARIAS - INSS		1.542.01.999.000	3.1.90.13.02	550,00			
CONTRIBUIÇÕES PREVIDENCIARIAS - INSS		1.542.01.999.000	3.1.90.13.02	550,00			
3 OUTRAS DESPESAS CORRENTES					132.100,14		
MATERIAL DE CONSUMO		1.540.01.999.000	3.3.90.30.00	116.135,53			
MATERIAL DE CONSUMO		1.541.01.999.000	3.3.90.30.00	613,55			
MATERIAL DE CONSUMO		1.542.01.999.000	3.3.90.30.00	550,00			
MATERIAL DE CONSUMO		1.542.01.999.000	3.3.90.30.00	550,00			
OUTROS SERVIÇOS DE TERCEIROS - PESSOA FÍSICA		1.540.01.999.000	3.3.90.36.00	6.135,53			
OUTROS SERVIÇOS DE TERCEIROS - PESSOA FÍSICA		1.541.01.999.000	3.3.90.36.00	6.135,53			
OUTROS SERVIÇOS DE TERCEIROS - PESSOA FÍSICA		1.542.01.999.000	3.3.90.36.00	330,00			
OUTROS SERVIÇOS DE TERCEIROS - PESSOA FÍSICA		1.542.01.999.000	3.3.90.36.00	550,00			
OUTROS SERVIÇOS DE TERCEIROS - PESSOA JURÍDICA		1.542.01.999.000	3.3.90.39.00	550,00			
OUTROS SERVIÇOS DE TERCEIROS - PESSOA JURÍDICA		1.542.01.999.000	3.3.90.39.00	550,00			
4 DESPESAS DE CAPIT						81.320,00	
4 INVESTIMENTOS					81.320,00		
EQUIPAMENTOS E MATERIAL PERMANENTE		1.542.01.999.000	4.4.90.52.00	80.550,00			
EQUIPAMENTOS E MATERIAL PERMANENTE		1.542.01.999.000	4.4.90.52.00	770,00			
REMUNERAÇÃO E ENCARGOS DOS PROFISSIONAIS DO MAGISTÉRIO 70%	12.365.0023.2033.0000						34.358,95
3 DESPESAS CORREN'						34.358,95	
1 PESSOAL E ENCARGOS SOCIAIS					34.358,95		
VENCIMENTOS E VANTAGENS FIXAS - PESSOAL CIVIL		1.540.01.230.000	3.1.90.11.00	12.271,05			
VENCIMENTOS E VANTAGENS FIXAS - PESSOAL CIVIL		1.541.01.230.000	3.1.90.11.00	18.406,58			
OBRIGAÇÕES PATRONAIS		1.540.01.230.000	3.1.90.13.00	3.067,77			
OBRIGAÇÕES PATRONAIS		1.541.01.230.000	3.1.90.13.00	613,55			
TOTAL							6.995.664,97

**PREFEITURA MUN.DE PALMEIRA DO PIAUI**

PRAÇA NÉ LUZ, 322 CEP: 64925-000 - CNPJ:06.554.372/0001-46

Orçamento Programa - Exercício de 2023

Page 13

QUADRO AUXILIAR DE DETALHAMENTO DA DESPESA

Lei: 6, Data: 12/11/2021

ORGÃO	02	PREFEITURA MUNICIPAL						
UNIDADE	06	SECRETARIA MUNICIPAL DE SAÚDE						
SUB UNIDADE	01	FUNDO MUNICIPAL DE SAÚDE						
Aplicacao Programada		Proj/Ativ	Finalidade	Categoria	Detalhada	TotalGrupo	Total Categ.	Total Func.
F.R. - C.A.								
CONSTRUÇÃO, REFORMA E AMPLIAÇÃO DE POSTOS DE SAÚDE		10.122.0026.1021.0000						0,00
4	4	DESpesas de Capit					0,00	
	4	INVESTIMENTOS				0,00		
		OBRAS E INSTALAÇÕES	1.621.02.999.000	4.4.90.51.00				
CONSTRUÇÃO, REFORMA E AMPLIAÇÃO DE POSTOS DE SAÚDE		10.301.0026.1021.0000						173.065,76
4	4	DESpesas de Capit					173.065,76	
	4	INVESTIMENTOS				173.065,76		
		OBRAS E INSTALAÇÕES	1.601.02.999.000	4.4.90.51.00	173.065,76			
ENFRENTAMENTO DA EMERGÊNCIA COVID-19		10.301.0026.1023.0000						263.675,00
3	1	DESpesas Corren					202.625,00	
	1	PESSOAL E ENCARGOS SOCIAIS				6.105,00		
		CONTRATAÇÃO POR TEMPO DETERMINADO	1.600.02.999.000	3.1.90.04.00	6.105,00			
	3	OUTRAS DESPESAS CORRENTES				196.520,00		
		DIÁRIAS - CIVIL	1.600.02.999.000	3.3.90.14.00	6.105,00			
		MATERIAL DE CONSUMO	1.600.02.999.000	3.3.90.30.00	36.630,00			
		OUTROS SERVIÇOS DE TERCEIROS - PESSOA FÍSICA	1.600.02.999.000	3.3.90.36.00	98.840,00			
		OUTROS SERVIÇOS DE TERCEIROS - PESSOA JURÍDICA	1.600.02.999.000	3.3.90.39.00	54.945,00			
4	4	DESpesas de Capit					61.050,00	
	4	INVESTIMENTOS				61.050,00		
		EQUIPAMENTOS E MATERIAL PERMANENTE	1.600.02.999.000	4.4.90.52.00	61.050,00			
MANUTENÇÃO DA SECRETARIA MUNICIPAL DE SAÚDE		10.301.0026.2035.0000						87.375,38
3	1	DESpesas Corren					87.375,38	
	1	PESSOAL E ENCARGOS SOCIAIS				613,55		
		INDENIZACÕES E RESTITUIÇÕES TRABALHISTAS	1.500.00.300.000	3.1.90.94.00	613,55			
	3	OUTRAS DESPESAS CORRENTES				86.761,83		
		OUTROS AUXÍLIOS FINANCEIROS A PESSOAS FÍSICAS	1.500.00.300.000	3.3.90.48.00	86.761,83			
MANUTENÇÃO DE POSTOS DE SAÚDE		10.301.0026.2037.0000						50.355,25
4	4	DESpesas de Capit					50.355,25	
	4	INVESTIMENTOS				50.355,25		
		EQUIPAMENTOS E MATERIAL PERMANENTE	1.500.00.300.000	4.4.90.52.00	50.355,25			
MANUTENÇÃO DO FUNDO MUNICIPAL DE SAÚDE		10.301.0026.2038.0000						1.515.408,25
3	1	DESpesas Corren					1.296.566,25	
	1	PESSOAL E ENCARGOS SOCIAIS				363.337,85		
		VENCIMENTOS E VANTAGENS FIXAS - PESSOAL CIVIL	1.500.00.300.000	3.1.90.11.00	54.945,00			
		VENCIMENTOS E VANTAGENS FIXAS - PESSOAL CIVIL	1.600.02.999.000	3.1.90.11.00	306.165,75			
		OBRIGAÇÕES PATRONAIS	1.500.00.300.000	3.1.90.13.00	613,55			
		OBRIGAÇÕES PATRONAIS	1.600.02.999.000	3.1.90.13.00	1.613,55			



PREFEITURA MUN.DE PALMEIRA DO PIAUI

PRAÇA NÉ LUZ, 322 CEP: 64925-000 - CNPJ:06.554.372/0001-46

Orçamento Programa - Exercício de 2023

Page 14

QUADRO AUXILIAR DE DETALHAMENTO DA DESPESA

Lei: 6, Data: 12/11/2021

ORGÃO	02	PREFEITURA MUNICIPAL
UNIDADE	06	SECRETARIA MUNICIPAL DE SAÚDE
SUB UNIDADE	01	FUNDO MUNICIPAL DE SAÚDE

Aplicacao Programada	Proj/Ativ	Finalidade	Categoria	Detalhada	TotalGrupo	Total Categ.	Total Func.
		F.R. - C.A.					
MANUTENÇÃO DO FUNDO MUNICIPAL DE SAÚDE	10.301.0026.2038.0000						1.515.408,25
3 DESPESAS CORRENTE						1.296.566,25	
3 OUTRAS DESPESAS CORRENTES					933.228,40		
DIÁRIAS - CIVIL		1.600.02.999.000	3.3.90.14.00	6.105,00			
MATERIAL DE CONSUMO		1.500.00.300.000	3.3.90.30.00	79.813,15			
MATERIAL DE CONSUMO		1.600.02.999.000	3.3.90.30.00	209.355,25			
OUTROS SERVIÇOS DE TERCEIROS - PESSOA FÍSICA		1.500.00.300.000	3.3.90.36.00	118.406,58			
OUTROS SERVIÇOS DE TERCEIROS - PESSOA FÍSICA		1.600.02.999.000	3.3.90.36.00	133.626,30			
OUTROS SERVIÇOS DE TERCEIROS - PESSOA JURÍDICA		1.500.00.300.000	3.3.90.39.00	96.813,15			
OUTROS SERVIÇOS DE TERCEIROS - PESSOA JURÍDICA		1.600.02.999.000	3.3.90.39.00	276.776,25			
SERVIÇOS DE TECNOLOGIA DA INFORMAÇÃO E COMUNICAÇÃO		1.500.00.300.000	3.3.90.40.00	122,72			
SERVIÇOS DE TECNOLOGIA DA INFORMAÇÃO E COMUNICAÇÃO		1.600.02.999.000	3.3.90.40.00	12.210,00			
4 DESPESAS DE CAPITAL						218.842,00	218.842,00
4 INVESTIMENTOS					218.842,00		
OBRAS E INSTALAÇÕES		1.500.00.300.000	4.4.90.51.00	50.355,25			
OBRAS E INSTALAÇÕES		1.600.02.999.000	4.4.90.51.00	34.065,75			
EQUIPAMENTOS E MATERIAL PERMANENTE		1.500.00.300.000	4.4.90.52.00	50.355,25			
EQUIPAMENTOS E MATERIAL PERMANENTE		1.600.02.999.000	4.4.90.52.00	61.355,25			
EQUIPAMENTOS E MATERIAL PERMANENTE		1.601.02.999.000	4.4.90.52.00	22.710,50			
PROGRAMA SAÚDE DA FAMÍLIA-PSF	10.301.0026.2039.0000						578.557,47
3 DESPESAS CORRENTE						578.557,47	
1 PESSOAL E ENCARGOS SOCIAIS					382.037,50		
CONTRATAÇÃO POR TEMPO DETERMINADO		1.500.00.300.000	3.1.90.04.00	122,72			
CONTRATAÇÃO POR TEMPO DETERMINADO		1.600.02.999.000	3.1.90.04.00	122,72			
VENCIMENTOS E VANTAGENS FIXAS - PESSOAL CIVIL		1.500.00.300.000	3.1.90.11.00	61.355,25			
VENCIMENTOS E VANTAGENS FIXAS - PESSOAL CIVIL		1.600.02.999.000	3.1.90.11.00	306.185,75			
OBRIGAÇÕES PATRONAIS		1.500.00.999.000	3.1.90.13.00	6.135,53			
OBRIGAÇÕES PATRONAIS		1.600.02.999.000	3.1.90.13.00	8.135,53			
3 OUTRAS DESPESAS CORRENTES					196.519,97		
MATERIAL DE CONSUMO		1.500.00.300.000	3.3.90.30.00	1.227,11			
MATERIAL DE CONSUMO		1.600.02.999.000	3.3.90.30.00	1.227,11			
OUTROS SERVIÇOS DE TERCEIROS - PESSOA FÍSICA		1.500.00.300.000	3.3.90.36.00	12.710,50			
OUTROS SERVIÇOS DE TERCEIROS - PESSOA FÍSICA		1.600.02.999.000	3.3.90.36.00	181.355,25			
PROGRAMA FARMÁCIA BÁSICA-PFB	10.301.0026.2040.0000						67.168,40
3 DESPESAS CORRENTE						67.168,40	
3 OUTRAS DESPESAS CORRENTES					67.168,40		
MATERIAL DE CONSUMO		1.500.00.300.000	3.3.90.30.00	36.813,15			
MATERIAL DE CONSUMO		1.600.02.999.000	3.3.90.30.00	30.355,25			
PROGRAMA DE AGENTES COMUNITÁRIOS DE SAÚDE	10.301.0026.2041.0000						288.737,84
3 DESPESAS CORRENTE						288.737,84	
1 PESSOAL E ENCARGOS SOCIAIS					288.492,40		
VENCIMENTOS E VANTAGENS FIXAS - PESSOAL CIVIL		1.500.00.300.000	3.1.90.11.00	6.135,53			
VENCIMENTOS E VANTAGENS FIXAS - PESSOAL CIVIL		1.600.02.999.000	3.1.90.11.00	245.421,00			
OBRIGAÇÕES PATRONAIS		1.500.00.300.000	3.1.90.13.00	122,72			
OBRIGAÇÕES PATRONAIS		1.600.02.999.000	3.1.90.13.00	36.813,15			

**PREFEITURA MUN.DE PALMEIRA DO PIAUÍ**

PRAÇA NÉ LUZ, 322 CEP: 64925-000 - CNPJ:06.554.372/0001-46

Orçamento Programa - Exercício de 2023

Page 15

QUADRO AUXILIAR DE DETALHAMENTO DA DESPESA

Lei: 6, Data: 12/11/2021

ORGÃO	02	PREFEITURA MUNICIPAL							
UNIDADE	06	SECRETARIA MUNICIPAL DE SAÚDE							
SUB UNIDADE	01	FUNDO MUNICIPAL DE SAÚDE							
Aplicacao Programada		Proj/Ativ	Finalidade	Categoria	Detalhada	TotalGrupo	Total Categ.	Total Func.	
			F.R. - C.A.						
PROGRAMA DE AGENTES COMUNITÁRIOS DE SAÚDE	10.301.0026.2041.0000							288.737,84	
3	DESPESAS CORREN'						288.737,84		
3	OUTRAS DESPESAS CORRENTES					245,44			
	OUTROS SERVIÇOS DE TERCEIROS - PESSOA FÍSICA	1.500.00.300.000	3.3.90.36.00		122,72				
	OUTROS SERVIÇOS DE TERCEIROS - PESSOA FÍSICA	1.600.02.999.000	3.3.90.36.00		122,72				
PROGRAMA DE INCENTIVO A SAÚDE BUCAL-PISB	10.301.0026.2042.0000							247.486,99	
3	DESPESAS CORREN'						247.486,99		
1	PESSOAL E ENCARGOS SOCIAIS					129.091,48			
	CONTRATAÇÃO POR TEMPO DETERMINADO	1.500.00.300.000	3.1.90.04.00		122,72				
	CONTRATAÇÃO POR TEMPO DETERMINADO	1.600.02.999.000	3.1.90.04.00		122,72				
	VENCIMENTOS E VANTAGENS FIXAS - PESSOAL CIVIL	1.500.00.300.000	3.1.90.11.00		24.542,10				
	VENCIMENTOS E VANTAGENS FIXAS - PESSOAL CIVIL	1.600.02.999.000	3.1.90.11.00		92.032,88				
	OBRIGAÇÕES PATRONAIS	1.500.00.999.000	3.1.90.13.00		6.135,53				
	OBRIGAÇÕES PATRONAIS	1.600.02.999.000	3.1.90.13.00		6.135,53				
3	OUTRAS DESPESAS CORRENTES					118.395,51			
	MATERIAL DE CONSUMO	1.500.00.300.000	3.3.90.30.00		20.227,11				
	MATERIAL DE CONSUMO	1.600.02.999.000	3.3.90.30.00		24.542,10				
	OUTROS SERVIÇOS DE TERCEIROS - PESSOA FÍSICA	1.500.00.300.000	3.3.90.36.00		12.271,05				
	OUTROS SERVIÇOS DE TERCEIROS - PESSOA FÍSICA	1.600.02.999.000	3.3.90.36.00		61.355,25				
MANUTENÇÃO DO COMBATE À CARÊNCIA NUTRICIONAL	10.301.0026.2046.0000							85.683,68	
3	DESPESAS CORREN'						85.683,68		
3	OUTRAS DESPESAS CORRENTES					85.683,68			
	MATERIAL, BEM OU SERVIÇO PARA DISTRIBUIÇÃO GRATUITA	1.500.00.999.000	3.3.90.32.00		42.948,68				
	MATERIAL, BEM OU SERVIÇO PARA DISTRIBUIÇÃO GRATUITA	1.600.02.999.000	3.3.90.32.00		42.735,00				
MANUTENÇÃO DOS SERVIÇOS DE URGÊNCIA E EMERGÊNCIA	10.302.0039.2067.0000							663.153,68	
3	DESPESAS CORREN'						663.153,68		
1	PESSOAL E ENCARGOS SOCIAIS					89.307,64			
	VENCIMENTOS E VANTAGENS FIXAS - PESSOAL CIVIL	1.500.00.999.000	3.1.90.11.00		24.542,10				
	VENCIMENTOS E VANTAGENS FIXAS - PESSOAL CIVIL	1.600.02.999.000	3.1.90.11.00		24.542,10				
	VENCIMENTOS E VANTAGENS FIXAS - PESSOAL CIVIL	1.621.02.999.000	3.1.90.11.00		24.542,10				
	OBRIGAÇÕES PATRONAIS	1.500.00.999.000	3.1.90.13.00		1.227,11				
	OBRIGAÇÕES PATRONAIS	1.600.02.999.000	3.1.90.13.00		13.227,11				
	OBRIGAÇÕES PATRONAIS	1.621.02.999.000	3.1.90.13.00		1.227,12				
3	OUTRAS DESPESAS CORRENTES					573.846,04			
	MATERIAL DE CONSUMO	1.500.00.999.000	3.3.90.30.00		50.542,10				
	MATERIAL DE CONSUMO	1.600.02.999.000	3.3.90.30.00		165.542,10				
	MATERIAL DE CONSUMO	1.621.02.999.000	3.3.90.30.00		97.542,10				
	OUTROS SERVIÇOS DE TERCEIROS - PESSOA FÍSICA	1.500.00.999.000	3.3.90.36.00		11.135,53				
	OUTROS SERVIÇOS DE TERCEIROS - PESSOA FÍSICA	1.600.02.999.000	3.3.90.36.00		6.135,53				
	OUTROS SERVIÇOS DE TERCEIROS - PESSOA FÍSICA	1.621.02.999.000	3.3.90.36.00		6.135,53				
	OUTROS SERVIÇOS DE TERCEIROS - PESSOA JURÍDICA	1.500.00.999.000	3.3.90.39.00		12.271,05				
	OUTROS SERVIÇOS DE TERCEIROS - PESSOA JURÍDICA	1.600.02.999.000	3.3.90.39.00		12.271,05				
	OUTROS SERVIÇOS DE TERCEIROS - PESSOA JURÍDICA	1.621.02.999.000	3.3.90.39.00		212.271,05				
PROGRAMA DE VIGILÂNCIA SANITÁRIA-PVS	10.304.0026.2044.0000							25.032,99	



PREFEITURA MUN.DE PALMEIRA DO PIAUI
PRAÇA NÉ LUZ, 322 CEP: 64925-000 - CNPJ:06.554.372/0001-46

Orçamento Programa - Exercício de 2023

Page 16

QUADRO AUXILIAR DE DETALHAMENTO DA DESPESA

Lei: 6, Data: 12/11/2021

ORGÃO	02	PREFEITURA MUNICIPAL
UNIDADE	06	SECRETARIA MUNICIPAL DE SAÚDE
SUB UNIDADE	01	FUNDO MUNICIPAL DE SAÚDE

Aplicacao Programada	Proj/Ativ	Finalidade	Categoria	Detalhada	TotalGrupo	Total Categ.	Total Func.
F.R. - C.A.							
PROGRAMA DE VIGILÂNCIA SANITÁRIA-PVS	10.304.0026.2044.0000						25.032,99
3	DESPESAS CORREN'					25.032,99	
1	PESSOAL E ENCARGOS SOCIAIS				24.542,11		
	VENCIMENTOS E VANTAGENS FIXAS - PESSOAL CIVIL	1.500.00.999.000	3.1.90.11.00	6.135,53			
	VENCIMENTOS E VANTAGENS FIXAS - PESSOAL CIVIL	1.600.02.999.000	3.1.90.11.00	18.406,58			
3	OUTRAS DESPESAS CORRENTES				490,88		
	MATERIAL DE CONSUMO	1.500.00.300.000	3.3.90.30.00	122,72			
	MATERIAL DE CONSUMO	1.600.02.999.000	3.3.90.30.00	122,72			
	OUTROS SERVIÇOS DE TERCEIROS - PESSOA FÍSICA	1.500.00.300.000	3.3.90.36.00	122,72			
	OUTROS SERVIÇOS DE TERCEIROS - PESSOA FÍSICA	1.600.02.999.000	3.3.90.36.00	122,72			
PROGRAMA DE VIGILÂNCIA EPIDEMIOLÓGICA- ECD	10.305.0026.2045.0000						34.756,45
3	DESPESAS CORREN'					34.756,45	
1	PESSOAL E ENCARGOS SOCIAIS				34.265,57		
	CONTRATAÇÃO POR TEMPO DETERMINADO	1.500.00.300.000	3.1.90.04.00	122,72			
	CONTRATAÇÃO POR TEMPO DETERMINADO	1.600.02.999.000	3.1.90.04.00	122,72			
	VENCIMENTOS E VANTAGENS FIXAS - PESSOAL CIVIL	1.500.00.300.000	3.1.90.11.00	613,55			
	VENCIMENTOS E VANTAGENS FIXAS - PESSOAL CIVIL	1.600.02.999.000	3.1.90.11.00	33.406,58			
3	OUTRAS DESPESAS CORRENTES				490,88		
	MATERIAL DE CONSUMO	1.500.00.300.000	3.3.90.30.00	122,72			
	MATERIAL DE CONSUMO	1.600.02.999.000	3.3.90.30.00	122,72			
	OUTROS SERVIÇOS DE TERCEIROS - PESSOA FÍSICA	1.500.00.300.000	3.3.90.36.00	122,72			
	OUTROS SERVIÇOS DE TERCEIROS - PESSOA FÍSICA	1.600.02.999.000	3.3.90.36.00	122,72			
TOTAL							4.080.457,14



PREFEITURA MUN.DE PALMEIRA DO PIAUI
PRAÇA NÉ LUZ, 322 CEP: 64925-000 - CNPJ:06.554.372/0001-46

Orçamento Programa - Exercício de 2023

Page 17

QUADRO AUXILIAR DE DETALHAMENTO DA DESPESA

Lei: 6, Data: 12/11/2021

ORGÃO	02	PREFEITURA MUNICIPAL
UNIDADE	06	SECRETARIA MUNICIPAL DE SAÚDE
SUB UNIDADE	02	SECRETARIA MUNICIPAL DE SAÚDE

Aplicacao Programada	Proj/Ativ	Finalidade	Categoria	Detalhada	TotalGrupo	Total Categ.	Total Func.
F.R. - C.A.							
AQUISIÇÃO DE VEÍCULOS	10.122.0030.1010.0000						136.252,60
4	DESPESAS DE CAPIT INVESTIMENTOS					136.252,60	
4	EQUIPAMENTOS E MATERIAL PERMANENTE	1.500.00.300.000	4.4.90.52.00	50.355,25	136.252,60		
	EQUIPAMENTOS E MATERIAL PERMANENTE	1.601.02.999.000	4.4.90.52.00	85.897,35			
MANUTENÇÃO DA SECRETARIA MUNICIPAL DE SAÚDE	10.301.0026.2035.0000						1.264.523,93
3	DESPESAS CORREN'					1.129.102,93	
1	PESSOAL E ENCARGOS SOCIAIS				373.464,25		
	CONTRATAÇÃO POR TEMPO DETERMINADO	1.500.00.300.000	3.1.90.04.00	122,72			
	VENCIMENTOS E VANTAGENS FIXAS - PESSOAL CIVIL	1.500.00.300.000	3.1.90.11.00	342.978,90			
	OBRIGAÇÕES PATRONAIS	1.500.00.300.000	3.1.90.13.00	30.362,63			
3	OUTRAS DESPESAS CORRENTES				755.638,68		
	CONTRIBUIÇÕES	1.500.00.300.000	3.3.50.41.00	122,72			
	DIÁRIAS - CIVIL	1.500.00.300.000	3.3.90.14.00	13.335,53			
	MATERIAL DE CONSUMO	1.500.00.300.000	3.3.90.30.00	259.776,25			
	OUTROS SERVIÇOS DE TERCEIROS - PESSOA FÍSICA	1.500.00.300.000	3.3.90.36.00	228.505,20			
	OUTROS SERVIÇOS DE TERCEIROS - PESSOA JURÍDICA	1.500.00.300.000	3.3.90.39.00	212.421,00			
	OBRIGAÇÕES TRIBUTÁRIAS E CONTRIBUTIVAS	1.500.00.300.000	3.3.90.47.00	122,72			
	DESPESAS DE EXERCÍCIOS ANTERIORES	1.500.00.300.000	3.3.90.92.00	10.677,63			
	DESPESAS DE EXERCÍCIOS ANTERIORES	1.600.02.999.000	3.3.90.92.00	30.677,63			
4	DESPESAS DE CAPIT INVESTIMENTOS				135.421,00		135.421,00
4	OBRAS E INSTALAÇÕES	1.500.00.300.000	4.4.90.51.00	74.065,75			
	EQUIPAMENTOS E MATERIAL PERMANENTE	1.500.00.300.000	4.4.90.52.00	61.355,25			
MANUTENÇÃO DO FUNDO MUNICIPAL DE SAÚDE	10.301.0026.2038.0000						25.030,50
4	DESPESAS DE CAPIT INVESTIMENTOS					25.030,50	
4	OBRAS E INSTALAÇÕES	1.631.02.999.000	4.4.90.51.00	12.515,25	25.030,50		
	EQUIPAMENTOS E MATERIAL PERMANENTE	1.631.02.999.000	4.4.90.52.00	12.515,25			
TOTAL							1.425.807,03

PREFEITURA MUN.DE PALMEIRA DO PIAUI

PRAÇA NÉ LUZ, 322 CEP: 64925-000 - CNPJ:06.554.372/0001-46

Orçamento Programa - Exercício de 2023

Page 18

QUADRO AUXILIAR DE DETALHAMENTO DA DESPESA

Lei: 6, Data: 12/11/2021

ORGÃO	02	PREFEITURA MUNICIPAL
UNIDADE	07	SECRETARIA MUNICIPAL DE ASSISTÊNCIA SOCIAL
SUB UNIDADE	02	FUNDO MUNICIPAL DE ASSISTÊNCIA SOCIAL

Aplicacao Programada	Proj/Ativ	Finalidade	Categoria	Detalhada	TotalGrupo	Total Categ.	Total Func.
F.R. - C.A.							
MANUTENÇÃO DO CADASTRO BOLSA FAMÍLIA/IGD	08.244.0009.2055.0000						84.086,00
3	DESPESAS CORREN					77.950,47	
1	PESSOAL E ENCARGOS SOCIAIS				43.071,40		
	VENCIMENTOS E VANTAGENS FIXAS - PESSOAL CIVIL	1.660.04.999.000	3.1.90.11.00	42.948,68			
	OBRIGAÇÕES PATRONAIS	1.660.04.999.000	3.1.90.13.00	122,72			
3	OUTRAS DESPESAS CORRENTES				34.879,07		
	DIÁRIAS - CIVIL	1.660.04.999.000	3.3.90.14.00	122,66			
	MATERIAL DE CONSUMO	1.660.04.999.000	3.3.90.30.00	1.227,11			
	OUTROS SERVIÇOS DE TERCEIROS - PESSOA FÍSICA	1.660.04.999.000	3.3.90.36.00	12.271,05			
	OUTROS SERVIÇOS DE TERCEIROS - PESSOA JURÍDICA	1.660.04.999.000	3.3.90.39.00	6.135,53			
	DESPESAS DE EXERCÍCIOS ANTERIORES	1.660.04.999.000	3.3.90.92.00	15.122,72			
4	DESPESAS DE CAPIT					6.135,53	
4	INVESTIMENTOS				6.135,53		
	EQUIPAMENTOS E MATERIAL PERMANENTE	1.660.04.999.000	4.4.90.52.00	6.135,53			
MANUTENÇÃO DO CENTRO DE REFERÊNCIA DA ASSISTÊNCIA SOCIAL	08.244.0009.2057.0000						43.162,98
3	DESPESAS CORREN					43.162,98	
1	PESSOAL E ENCARGOS SOCIAIS				12.393,77		
	VENCIMENTOS E VANTAGENS FIXAS - PESSOAL CIVIL	1.660.04.999.000	3.1.90.11.00	12.271,05			
	OBRIGAÇÕES PATRONAIS	1.660.04.999.000	3.1.90.13.00	122,72			
3	OUTRAS DESPESAS CORRENTES				30.769,21		
	DIÁRIAS - CIVIL	1.660.04.999.000	3.3.90.14.00	1.227,11			
	MATERIAL DE CONSUMO	1.660.04.999.000	3.3.90.30.00	12.271,05			
	OUTROS SERVIÇOS DE TERCEIROS - PESSOA FÍSICA	1.660.04.999.000	3.3.90.36.00	17.271,05			
PISO BÁSICO FIXO	08.244.0009.2068.0000						191.796,55
3	DESPESAS CORREN					185.047,47	
1	PESSOAL E ENCARGOS SOCIAIS				73.871,74		
	CONTRATAÇÃO POR TEMPO DETERMINADO	1.660.04.999.000	3.1.90.04.00	122,72			
	VENCIMENTOS E VANTAGENS FIXAS - PESSOAL CIVIL	1.660.04.999.000	3.1.90.11.00	73.626,30			
	OBRIGAÇÕES PATRONAIS	1.660.04.999.000	3.1.90.13.00	122,72			
3	OUTRAS DESPESAS CORRENTES				111.175,73		
	DIÁRIAS - CIVIL	1.660.04.999.000	3.3.90.14.00	613,55			
	MATERIAL DE CONSUMO	1.660.04.999.000	3.3.90.30.00	42.948,68			
	OUTROS SERVIÇOS DE TERCEIROS - PESSOA FÍSICA	1.660.04.999.000	3.3.90.36.00	55.219,73			
	OUTROS SERVIÇOS DE TERCEIROS - PESSOA JURÍDICA	1.660.04.999.000	3.3.90.39.00	12.271,05			
	SERVIÇOS DE TECNOLOGIA DA INFORMAÇÃO E COMUNICAÇÃO	1.660.04.999.000	3.3.90.40.00	122,72			
4	DESPESAS DE CAPIT					6.749,08	
4	INVESTIMENTOS				6.749,08		
	OBRAS E INSTALAÇÕES	1.660.04.999.000	4.4.90.51.00	613,55			
	EQUIPAMENTOS E MATERIAL PERMANENTE	1.660.04.999.000	4.4.90.52.00	6.135,53			
MANUTENÇÃO DO ÍNDICE DE GESTÃO DESCENTRALIZADA DO SUAS - IGDSUAS	08.244.0009.2070.0000						39.512,82
3	DESPESAS CORREN					39.512,82	
1	PESSOAL E ENCARGOS SOCIAIS				18.652,02		
	CONTRATAÇÃO POR TEMPO DETERMINADO	1.660.04.999.000	3.1.90.04.00	122,72			
	VENCIMENTOS E VANTAGENS FIXAS - PESSOAL CIVIL	1.660.04.999.000	3.1.90.11.00	18.406,58			
	OBRIGAÇÕES PATRONAIS	1.660.04.999.000	3.1.90.13.00	122,72			



PREFEITURA MUN.DE PALMEIRA DO PIAUI

PRAÇA NÉ LUZ, 322 CEP: 64925-000 - CNPJ:06.554.372/0001-46

Orçamento Programa - Exercício de 2023

Page 19

QUADRO AUXILIAR DE DETALHAMENTO DA DESPESA

Lei: 6, Data: 12/11/2021

ORGÃO	02	PREFEITURA MUNICIPAL
UNIDADE	07	SECRETARIA MUNICIPAL DE ASSISTÊNCIA SOCIAL
SUB UNIDADE	02	FUNDO MUNICIPAL DE ASSISTÊNCIA SOCIAL

Aplicacao Programada	Proj/Ativ	Finalidade	Categoria	Detalhada	TotalGrupo	Total Categ.	Total Func.
F.R. - C.A.							
MANUTENÇÃO DO ÍNDICE DE GESTÃO DESCENTRALIZADA DO SUAS - IGDSUAS	08.244.0009.2070.0000						39.512,82
3 DESPESAS CORREN'						39.512,82	
3 OUTRAS DESPESAS CORRENTES					20.860,80		
MATERIAL DE CONSUMO		1.660.04.999.000	3.3.90.30.00	18.406,58			
OUTROS SERVIÇOS DE TERCEIROS - PESSOA FÍSICA		1.660.04.999.000	3.3.90.36.00	1.227,11			
OUTROS SERVIÇOS DE TERCEIROS - PESSOA JURÍDICA		1.660.04.999.000	3.3.90.39.00	1.227,11			
PISO BÁSICO VARIÁVEL -SCFV (SERV. DE CONVIV. E FORTALACIMENTO DE VÍNCULOS	08.244.0009.2071.0000						70.413,56
3 DESPESAS CORREN'						69.063,73	
1 PESSOAL E ENCARGOS SOCIAIS					61.087,54		
CONTRATAÇÃO POR TEMPO DETERMINADO		1.660.04.999.000	3.1.90.04.00	122,72			
VENCIMENTOS E VANTAGENS FIXAS - PESSOAL CIVIL		1.660.04.999.000	3.1.90.11.00	59.542,10			
OBRIGAÇÕES PATRONAIS		1.660.04.999.000	3.1.90.13.00	1.422,72			
3 OUTRAS DESPESAS CORRENTES					7.976,19		
MATERIAL DE CONSUMO		1.660.04.999.000	3.3.90.30.00	613,55			
OUTROS SERVIÇOS DE TERCEIROS - PESSOA FÍSICA		1.660.04.999.000	3.3.90.36.00	6.135,53			
OUTROS SERVIÇOS DE TERCEIROS - PESSOA JURÍDICA		1.660.04.999.000	3.3.90.39.00	1.227,11			
4 DESPESAS DE CAPIT						1.349,83	
4 INVESTIMENTOS					1.349,83		
OBRAS E INSTALAÇÕES		1.660.04.999.000	4.4.90.51.00	122,72			
EQUIPAMENTOS E MATERIAL PERMANENTE		1.660.04.999.000	4.4.90.52.00	1.227,11			
MANUTENÇÃO DO PROGRAMA CRIANÇA FELIZ	08.244.0040.2074.0000						122.825,56
3 DESPESAS CORREN'						115.462,92	
1 PESSOAL E ENCARGOS SOCIAIS					47.058,59		
CONTRATAÇÃO POR TEMPO DETERMINADO		1.660.04.999.000	3.1.90.04.00	122,72			
VENCIMENTOS E VANTAGENS FIXAS - PESSOAL CIVIL		1.660.04.999.000	3.1.90.11.00	46.813,15			
OBRIGAÇÕES PATRONAIS		1.660.04.999.000	3.1.90.13.00	122,72			
3 OUTRAS DESPESAS CORRENTES					68.404,33		
DIÁRIAS - CIVIL		1.660.04.999.000	3.3.90.14.00	913,55			
MATERIAL DE CONSUMO		1.660.04.999.000	3.3.90.30.00	24.542,10			
OUTROS SERVIÇOS DE TERCEIROS - PESSOA FÍSICA		1.660.04.999.000	3.3.90.36.00	18.406,58			
OUTROS SERVIÇOS DE TERCEIROS - PESSOA JURÍDICA		1.660.04.999.000	3.3.90.39.00	24.542,10			
4 DESPESAS DE CAPIT						7.362,64	
4 INVESTIMENTOS					7.362,64		
OBRAS E INSTALAÇÕES		1.660.04.999.000	4.4.90.51.00	1.227,11			
EQUIPAMENTOS E MATERIAL PERMANENTE		1.660.04.999.000	4.4.90.52.00	6.135,53			
TOTAL							551.797,47

PREFEITURA MUN.DE PALMEIRA DO PIAUÍ

PRAÇA NÉ LUZ, 322 CEP: 64925-000 - CNPJ:06.554.372/0001-46

Orçamento Programa - Exercício de 2023

Page 20

QUADRO AUXILIAR DE DETALHAMENTO DA DESPESA

Lei: 6, Data: 12/11/2021

ORGÃO	02	PREFEITURA MUNICIPAL							
UNIDADE	07	SECRETARIA MUNICIPAL DE ASSISTÊNCIA SOCIAL							
SUB UNIDADE	03	SECRETARIA MUNICIPAL DE ASSISTÊNCIA SOCIAL							
Aplicacao Programada			Proj/Ativ	Finalidade	Categoria	Detalhada	TotalGrupo	Total Categ.	Total Func.
				F.R. - C.A.					
MANUTENÇÃO DA SECRETARIA MUNICIPAL DE ASSISTÊNCIA SOCIAL			08.122.0036.2050.0000						187.982,39
3	DESPESAS CORREN'							181.846,86	
1	PESSOAL E ENCARGOS SOCIAIS						46.016,45		
	VENCIMENTOS E VANTAGENS FIXAS - PESSOAL CIVIL	1.500.00.999.000	3.1.90.11.00	36.813,15					
	OBRIGAÇÕES PATRONAIS	1.500.00.999.000	3.1.90.13.00	6.135,53					
	DESPESAS DE EXERCÍCIOS ANTERIORES	1.500.00.999.000	3.1.90.92.00	3.067,77					
3	OUTRAS DESPESAS CORRENTES						135.830,41		
	DIÁRIAS - CIVIL	1.500.00.999.000	3.3.90.14.00	2.013,55					
	MATERIAL DE CONSUMO	1.500.00.999.000	3.3.90.30.00	116.135,53					
	OUTROS SERVIÇOS DE TERCEIROS - PESSOA FÍSICA	1.500.00.999.000	3.3.90.36.00	5.227,11					
	OUTROS SERVIÇOS DE TERCEIROS - PESSOA JURÍDICA	1.500.00.999.000	3.3.90.39.00	11.227,11					
	DESPESAS DE EXERCÍCIOS ANTERIORES	1.500.00.999.000	3.3.90.92.00	1.227,11					
4	DESPESAS DE CAPIT							6.135,53	
4	INVESTIMENTOS						6.135,53		
	EQUIPAMENTOS E MATERIAL PERMANENTE	1.500.00.999.000	4.4.90.52.00	6.135,53					
MANUTENÇÃO DO CONSELHO TUTELAR			08.243.0009.2056.0000						166.750,76
3	DESPESAS CORREN'							166.137,21	
1	PESSOAL E ENCARGOS SOCIAIS						153.388,13		
	VENCIMENTOS E VANTAGENS FIXAS - PESSOAL CIVIL	1.500.00.999.000	3.1.90.11.00	110.439,45					
	OBRIGAÇÕES PATRONAIS	1.500.00.999.000	3.1.90.13.00	42.948,68					
3	OUTRAS DESPESAS CORRENTES						12.749,08		
	DIÁRIAS - CIVIL	1.500.00.999.000	3.3.90.14.00	613,55					
	MATERIAL DE CONSUMO	1.500.00.999.000	3.3.90.30.00	12.135,53					
4	DESPESAS DE CAPIT							613,55	
4	INVESTIMENTOS						613,55		
	EQUIPAMENTOS E MATERIAL PERMANENTE	1.500.00.999.000	4.4.90.52.00	613,55					
ATENDIMENTOS SOCIAIS E EMERGÊNCIAIS			08.244.0010.2051.0000						6.135,53
3	DESPESAS CORREN'							6.135,53	
3	OUTRAS DESPESAS CORRENTES						6.135,53		
	MATERIAL, BEM OU SERVIÇO PARA DISTRIBUIÇÃO GRATUITA	1.500.00.999.000	3.3.90.32.00	6.135,53					
MANUTENÇÃO DA SECRETARIA MUNICIPAL DE ASSISTÊNCIA SOCIAL			08.244.0036.2050.0000						6.135,53
3	DESPESAS CORREN'							6.135,53	
3	OUTRAS DESPESAS CORRENTES						6.135,53		
	MATERIAL, BEM OU SERVIÇO PARA DISTRIBUIÇÃO GRATUITA	1.500.00.999.000	3.3.90.32.00	6.135,53					
PROGRAMA DE AUXILIO FINANCEIRO MUNICIPAL			08.244.0041.2079.0000						148.168,40
3	DESPESAS CORREN'							148.168,40	
3	OUTRAS DESPESAS CORRENTES						148.168,40		
	OUTROS AUXÍLIOS FINANCEIROS A PESSOAS FÍSICAS	1.500.00.999.000	3.3.90.48.00	148.168,40					
CONSTRUÇÃO E REFORMAS DE CASAS POPULARES			16.481.0011.1011.0000						32.271,05
4	DESPESAS DE CAPIT							32.271,05	
4	INVESTIMENTOS						32.271,05		
	OBRAS E INSTALAÇÕES	1.500.00.999.000	4.4.90.51.00	32.271,05					



PREFEITURA MUN.DE PALMEIRA DO PIAUI

PRAÇA NÉ LUZ, 322 CEP: 64925-000 - CNPJ:06.554.372/0001-46

Orçamento Programa - Exercício de 2023

Page 21

QUADRO AUXILIAR DE DETALHAMENTO DA DESPESA

Lei: 6, Data: 12/11/2021

ORGÃO	02	PREFEITURA MUNICIPAL
UNIDADE	07	SECRETARIA MUNICIPAL DE ASSISTÊNCIA SOCIAL
SUB UNIDADE	03	SECRETARIA MUNICIPAL DE ASSISTÊNCIA SOCIAL

Aplicacao Programada	Proj/Ativ	Finalidade	Categoria	Detalhada	TotalGrupo	Total Categ.	Total Func.
F.R. - C.A.							
CONSTRUÇÃO E REFORMAS DE CASAS POPULARES	16.481.0011.1011.0000						32.271,05
CONSTRUÇÃO E REFORMAS DE CASA POPULARES	16.482.0011.1012.0000						42.271,05
4 DESPESAS DE CAPIT						42.271,05	
4 INVESTIMENTOS					42.271,05		
OBRAS E INSTALAÇÕES		1.500.00.999.000	4.4.90.51.00	42.271,05			
TOTAL							589.714,71



PREFEITURA MUN.DE PALMEIRA DO PIAUI

PRAÇA NÉ LUZ, 322 CEP: 64925-000 - CNPJ:06.554.372/0001-46

Orçamento Programa - Exercício de 2023

Page 22

QUADRO AUXILIAR DE DETALHAMENTO DA DESPESA

Lei: 6, Data: 12/11/2021

ORGÃO	02	PREFEITURA MUNICIPAL
UNIDADE	08	SECRETARIA MUNICIPAL DE AGRICULTURA
SUB UNIDADE	01	AGRICULTURA

Aplicacao Programada	Proj/Ativ	Finalidade	Categoria	Detalhada	TotalGrupo	Total Categ.	Total Func.
F.R. - C.A.							
MANUTENÇÃO DA SECRETARIA	20.606.0017.2059.0000						42.703,31
3 DESPESAS CORREN'						42.457,87	
1 PESSOAL E ENCARGOS SOCIAIS					40.862,61		
CONTRATAÇÃO POR TEMPO DETERMINADO		1.500.00.999.000	3.1.90.04.00	122,72			
VENCIMENTOS E VANTAGENS FIXAS - PESSOAL CIVIL		1.500.00.999.000	3.1.90.11.00	33.868,10			
OBRIGAÇÕES PATRONAIS		1.500.00.999.000	3.1.90.13.00	6.871,79			
3 OUTRAS DESPESAS CORRENTES					1.595,26		
DIÁRIAS - CIVIL		1.500.00.999.000	3.3.90.14.00	613,55			
MATERIAL DE CONSUMO		1.500.00.999.000	3.3.90.30.00	122,72			
MATERIAL, BEM OU SERVIÇO PARA DISTRIBUIÇÃO GRATUITA		1.500.00.999.000	3.3.90.32.00	613,55			
OUTROS SERVIÇOS DE TERCEIROS - PESSOA FÍSICA		1.500.00.999.000	3.3.90.36.00	122,72			
OUTROS SERVIÇOS DE TERCEIROS - PESSOA JURÍDICA		1.500.00.999.000	3.3.90.39.00	122,72			
4 DESPESAS DE CAPIT						245,44	
4 INVESTIMENTOS					245,44		
OBRAS E INSTALAÇÕES		1.500.00.999.000	4.4.90.51.00	122,72			
EQUIPAMENTOS E MATERIAL PERMANENTE		1.500.00.999.000	4.4.90.52.00	122,72			
TOTAL							42.703,31

PREFEITURA MUN.DE PALMEIRA DO PIAUÍ

PRAÇA NÉ LUZ, 322 CEP: 64925-000 - CNPJ:06.554.372/0001-46

Orçamento Programa - Exercício de 2023

Page 23

QUADRO AUXILIAR DE DETALHAMENTO DA DESPESA

Lei: 6, Data: 12/11/2021

ORGÃO	UNIDADE	SUB UNIDADE	Aplicacao Programada	Proj/Ativ	Finalidade	Categoria	Detalhada	TotalGrupo	Total Categ.	Total Func.
02	09	01	PREFEITURA MUNICIPAL							
			SECRETARIA MUNICIPAL DE DESENVOLVIMENTO, OBRAS E SERVIÇOS P							
			SECRETARIA MUN DE DESENVOLVIMENTO, OBRAS E SERVIÇOS PÚBLICOS							
F.R. - C.A.										
MANUTENÇÃO DA SECRETARIA				15.122.0005.2062.0000						46.167,36
3	1		DESPESAS CORREN						46.167,36	
			PESSOAL E ENCARGOS SOCIAIS							
			VENCIMENTOS E VANTAGENS FIXAS - PESSOAL CIVIL		1.500.00.999.000	3.1.90.11.00	36.813,15			
			OBRIGAÇÕES PATRONAIS		1.500.00.999.000	3.1.90.13.00	9.354,21			
CONSTRUÇÃO E REFORMA DE PRÉDIOS PÚBLICOS				15.451.0005.1017.0000						73.626,30
3	3		DESPESAS CORREN						12.271,05	
			OUTRAS DESPESAS CORRENTES					12.271,05		
			OUTROS SERVIÇOS DE TERCEIROS - PESSOA JURÍDICA		1.500.00.999.000	3.3.90.39.00	12.271,05			
4	4		DESPESAS DE CAPIT						61.355,25	
			INVESTIMENTOS					61.355,25		
			OBRAS E INSTALAÇÕES		1.500.00.999.000	4.4.90.51.00	61.355,25			
PAVIMENTAÇÃO DE VIAS PÚBLICAS				15.451.0008.1013.0000						342.197,25
4	4		DESPESAS DE CAPIT						342.197,25	
			INVESTIMENTOS					342.197,25		
			OBRAS E INSTALAÇÕES		1.500.00.999.000	4.4.90.51.00	185.421,00			
			OBRAS E INSTALAÇÕES		1.700.05.999.000	4.4.90.51.00	156.776,25			
MANUTENÇÃO DOS LOGRADOUROS PÚBLICOS				15.452.0005.2081.0000						724.340,17
3	3		DESPESAS CORREN						536.977,53	
			OUTRAS DESPESAS CORRENTES					536.977,53		
			MATERIAL DE CONSUMO		1.500.00.999.000	3.3.90.30.00	122.710,50			
			OUTROS SERVIÇOS DE TERCEIROS - PESSOA FÍSICA		1.500.00.999.000	3.3.90.36.00	6.135,53			
			OUTROS SERVIÇOS DE TERCEIROS - PESSOA JURÍDICA		1.500.00.999.000	3.3.90.39.00	408.131,50			
4	4		DESPESAS DE CAPIT						187.362,64	
			INVESTIMENTOS					187.362,64		
			OBRAS E INSTALAÇÕES		1.500.00.999.000	4.4.90.51.00	181.227,11			
			EQUIPAMENTOS E MATERIAL PERMANENTE		1.500.00.999.000	4.4.90.52.00	6.135,53			
CONSTRUÇÃO/MANUTENÇÃO DO SISTEMA DE ABASTECIMENTO DE ÁGUA				17.512.0005.2063.0000						380.398,87
3	3		DESPESAS CORREN						274.721,57	
			OUTRAS DESPESAS CORRENTES					274.721,57		
			MATERIAL DE CONSUMO		1.500.00.999.000	3.3.90.30.00	65.875,54			
			OUTROS SERVIÇOS DE TERCEIROS - PESSOA FÍSICA		1.500.00.999.000	3.3.90.36.00	6.135,53			
			OUTROS SERVIÇOS DE TERCEIROS - PESSOA JURÍDICA		1.500.00.999.000	3.3.90.39.00	202.710,50			
4	4		DESPESAS DE CAPIT						105.677,30	
			INVESTIMENTOS					105.677,30		
			OBRAS E INSTALAÇÕES		1.500.00.999.000	4.4.90.51.00	36.630,00			
			OBRAS E INSTALAÇÕES		1.700.05.999.000	4.4.90.51.00	56.776,25			
			EQUIPAMENTOS E MATERIAL PERMANENTE		1.500.00.999.000	4.4.90.52.00	12.271,05			
MANUTENÇÃO DA COLETA E DISPOSIÇÃO DO LIXO				17.512.0005.2064.0000						308.003,36
3	3		DESPESAS CORREN						308.003,36	
			OUTRAS DESPESAS CORRENTES					308.003,36		
			OUTROS SERVIÇOS DE TERCEIROS - PESSOA FÍSICA		1.500.00.999.000	3.3.90.36.00	1.227,11			
			OUTROS SERVIÇOS DE TERCEIROS - PESSOA JURÍDICA		1.500.00.999.000	3.3.90.39.00	306.776,25			



PREFEITURA MUN.DE PALMEIRA DO PIAUI

PRAÇA NÉ LUZ, 322 CEP: 64925-000 - CNPJ:06.554.372/0001-46

Orçamento Programa - Exercício de 2023

Page 24

QUADRO AUXILIAR DE DETALHAMENTO DA DESPESA

Lei: 6, Data: 12/11/2021

ORGÃO	02	PREFEITURA MUNICIPAL					
UNIDADE	09	SECRETARIA MUNICIPAL DE DESENVOLVIMENTO, OBRAS E SERVIÇOS P					
SUB UNIDADE	01	SECRETARIA MUN DE DESENVOLVIMENTO, OBRAS E SERVIÇOS PÚBLICOS					
Aplicacao Programada	Proj/Ativ	Finalidade	Categoria	Detalhada	TotalGrupo	Total Categ.	Total Func.
F.R. - C.A.							
MANUTENÇÃO DA COLETA E DISPOSIÇÃO DO LIXO	17.512.0005.2064.0000						308.003,36
MELHORIAS SANITARIAS DOMICILIARES	17.512.0005.2077.0000						106.776,25
4 DESPESAS DE CAPIT						106.776,25	
4 INVESTIMENTOS							
OBRAS E INSTALAÇÕES		1.700.05.999.000	4.4.90.51.00	106.776,25			
MANUTENÇÃO DA REDE ELÉTRICA	25.752.0005.2068.0000						216.149,96
3 DESPESAS CORREN						210.014,43	
3 OUTRAS DESPESAS CORRENTES							
MATERIAL DE CONSUMO		1.500.00.999.000	3.3.90.30.00	7.813,15			
OUTROS SERVIÇOS DE TERCEIROS - PESSOA FÍSICA		1.500.00.999.000	3.3.90.36.00	18.135,53			
OUTROS SERVIÇOS DE TERCEIROS - PESSOA JURÍDICA		1.500.00.999.000	3.3.90.39.00	184.065,75			
4 DESPESAS DE CAPIT						6.135,53	
4 INVESTIMENTOS							
EQUIPAMENTOS E MATERIAL PERMANENTE		1.500.00.999.000	4.4.90.52.00	6.135,53			
CONSTRUÇÃO, REFORMA E AMPLIAÇÃO DE REDE ELÉTRICA	25.752.0008.1018.0000						55.219,73
4 DESPESAS DE CAPIT						55.219,73	
4 INVESTIMENTOS							
OBRAS E INSTALAÇÕES		1.500.00.999.000	4.4.90.51.00	55.219,73			
CONSTRUÇÃO E REFORMAS DE PONTES	26.782.0008.1022.0000						169.303,94
3 DESPESAS CORREN						29.725,27	
3 OUTRAS DESPESAS CORRENTES							
MATERIAL DE CONSUMO		1.750.05.999.000	3.3.90.30.00	12.454,21			
OUTROS SERVIÇOS DE TERCEIROS - PESSOA FÍSICA		1.500.00.999.000	3.3.90.36.00	11.135,53			
OUTROS SERVIÇOS DE TERCEIROS - PESSOA JURÍDICA		1.750.05.999.000	3.3.90.39.00	6.135,53			
4 DESPESAS DE CAPIT						139.578,67	
4 INVESTIMENTOS							
MATERIAL DE CONSUMO		1.500.00.999.000	4.4.90.30.00	24.542,10			
OBRAS E INSTALAÇÕES		1.500.00.999.000	4.4.90.51.00	111.355,25			
EQUIPAMENTOS E MATERIAL PERMANENTE		1.750.05.999.000	4.4.90.52.00	3.681,32			
MANUTENÇÃO DE ESTRADAS VICINAIS	26.782.0031.1014.0000						357.810,80
3 DESPESAS CORREN						28.324,05	
3 OUTRAS DESPESAS CORRENTES							
OUTROS SERVIÇOS DE TERCEIROS - PESSOA FÍSICA		1.500.00.999.000	3.3.90.36.00	5.613,55			
OUTROS SERVIÇOS DE TERCEIROS - PESSOA JURÍDICA		1.500.00.999.000	3.3.90.39.00	22.710,50			
4 DESPESAS DE CAPIT						329.486,75	
4 INVESTIMENTOS							
OBRAS E INSTALAÇÕES		1.500.00.999.000	4.4.90.51.00	272.710,50			
OBRAS E INSTALAÇÕES		1.700.05.999.000	4.4.90.51.00	56.776,25			



PREFEITURA MUN.DE PALMEIRA DO PIAUI

PRAÇA NÉ LUZ, 322 CEP: 64925-000 - CNPJ:06.554.372/0001-46

Orçamento Programa - Exercício de 2023

Page 25

QUADRO AUXILIAR DE DETALHAMENTO DA DESPESA

Lei: 6, Data: 12/11/2021

ORGÃO	02	PREFEITURA MUNICIPAL					
UNIDADE	09	SECRETARIA MUNICIPAL DE DESENVOLVIMENTO, OBRAS E SERVIÇOS P					
SUB UNIDADE	01	SECRETARIA MUN DE DESENVOLVIMENTO, OBRAS E SERVIÇOS PÚBLICOS					
Aplicacao Programada	Proj/Ativ	Finalidade	Categoria	Detalhada	TotalGrupo	Total Categ.	Total Func.
F.R. - C.A.							
TOTAL							2.779.993,99

**PREFEITURA MUN.DE PALMEIRA DO PIAUÍ**

PRAÇA NÉ LUZ, 322 CEP: 64925-000 - CNPJ:06.554.372/0001-46

Orçamento Programa - Exercício de 2023

Page 26

QUADRO AUXILIAR DE DETALHAMENTO DA DESPESA

Lei: 6, Data: 12/11/2021

ORGÃO	02	PREFEITURA MUNICIPAL					
UNIDADE	10	UNIDADE MISTA DE SAÚDE MIGUEL PINHEIRO LOPES					
SUB UNIDADE	00	UNIDADE MISTA DE SAÚDE MIGUEL PINHEIRO LOPES					
Aplicacao Programada	Proj/Ativ	Finalidade	Categoria	Detalhada	TotalGrupo	Total Categ.	Total Func.
F.R. - C.A.							
REFORMA E AMPLIAÇÃO DO PRÉDIO DA UMSMPL	10.122.0026.1005.0000						33.077,85
4 DESPESAS DE CAPIT						33.077,85	
4 INVESTIMENTOS					33.077,85		
OBRAS E INSTALAÇÕES		1.500.00.300.000	4.4.90.51.00	3.681,32			
OBRAS E INSTALAÇÕES		1.621.02.999.000	4.4.90.51.00	29.396,53			
MANUTENÇÃO DA UNIDADE MISTA DE SAÚDE	10.301.0028.2047.0000						470.343,33
3 DESPESAS CORREN'						433.530,17	
1 PESSOAL E ENCARGOS SOCIAIS					109.758,13		
CONTRATAÇÃO POR TEMPO DETERMINADO		1.500.00.300.000	3.1.90.04.00	613,55			
CONTRATAÇÃO POR TEMPO DETERMINADO		1.621.02.999.000	3.1.90.04.00	613,55			
VENCIMENTOS E VANTAGENS FIXAS - PESSOAL CIVIL		1.500.00.300.000	3.1.90.11.00	24.542,10			
VENCIMENTOS E VANTAGENS FIXAS - PESSOAL CIVIL		1.621.02.999.000	3.1.90.11.00	49.084,20			
OBRIGAÇÕES PATRONAIS		1.500.00.300.000	3.1.90.13.00	613,55			
OBRIGAÇÕES PATRONAIS		1.621.02.999.000	3.1.90.13.00	3.613,55			
DESPESAS DE EXERCÍCIOS ANTERIORES		1.500.00.300.000	3.1.90.92.00	6.135,53			
DESPESAS DE EXERCÍCIOS ANTERIORES		1.621.02.999.000	3.1.90.92.00	24.542,10			
3 OUTRAS DESPESAS CORRENTES					323.772,04		
DIÁRIAS - CIVIL		1.500.00.300.000	3.3.90.14.00	1.122,72			
DIÁRIAS - CIVIL		1.621.02.999.000	3.3.90.14.00	4.613,55			
MATERIAL DE CONSUMO		1.500.00.300.000	3.3.90.30.00	9.816,84			
MATERIAL DE CONSUMO		1.621.02.999.000	3.3.90.30.00	195.726,30			
PASSAGENS E DESPESAS COM LOCOMOÇÃO		1.500.00.300.000	3.3.90.33.00	122,72			
PASSAGENS E DESPESAS COM LOCOMOÇÃO		1.621.02.999.000	3.3.90.33.00	122,72			
OUTROS SERVIÇOS DE TERCEIROS - PESSOA FÍSICA		1.500.00.300.000	3.3.90.36.00	6.135,53			
OUTROS SERVIÇOS DE TERCEIROS - PESSOA FÍSICA		1.621.02.999.000	3.3.90.36.00	79.483,46			
OUTROS SERVIÇOS DE TERCEIROS - PESSOA JURÍDICA		1.500.00.300.000	3.3.90.39.00	613,55			
OUTROS SERVIÇOS DE TERCEIROS - PESSOA JURÍDICA		1.621.02.999.000	3.3.90.39.00	12.271,05			
SERVIÇOS DE TECNOLOGIA DA INFORMAÇÃO E COMUNICAÇÃO		1.500.00.999.000	3.3.90.40.00	122,72			
SERVIÇOS DE TECNOLOGIA DA INFORMAÇÃO E COMUNICAÇÃO		1.621.02.999.000	3.3.90.40.00	122,72			
DESPESAS DE EXERCÍCIOS ANTERIORES		1.500.00.300.000	3.3.90.92.00	1.227,11			
DESPESAS DE EXERCÍCIOS ANTERIORES		1.621.02.999.000	3.3.90.92.00	12.271,05			
4 DESPESAS DE CAPIT						36.813,16	
4 INVESTIMENTOS					36.813,16		
EQUIPAMENTOS E MATERIAL PERMANENTE		1.500.00.300.000	4.4.90.52.00	6.135,53			
EQUIPAMENTOS E MATERIAL PERMANENTE		1.621.02.999.000	4.4.90.52.00	30.677,63			
AÇÕES MÉDICAS BÁSICAS	10.302.0030.2048.0000						24.542,14
3 DESPESAS CORREN'						17.179,50	
3 OUTRAS DESPESAS CORRENTES					17.179,50		
MATERIAL DE CONSUMO		1.500.00.300.000	3.3.90.30.00	1.227,11			
MATERIAL DE CONSUMO		1.621.02.999.000	3.3.90.30.00	6.135,53			
OUTROS SERVIÇOS DE TERCEIROS - PESSOA FÍSICA		1.500.00.300.000	3.3.90.36.00	1.227,11			
OUTROS SERVIÇOS DE TERCEIROS - PESSOA FÍSICA		1.621.02.999.000	3.3.90.36.00	6.135,53			
OUTROS SERVIÇOS DE TERCEIROS - PESSOA JURÍDICA		1.500.00.300.000	3.3.90.39.00	1.227,11			
OUTROS SERVIÇOS DE TERCEIROS - PESSOA JURÍDICA		1.621.02.999.000	3.3.90.39.00	1.227,11			
4 DESPESAS DE CAPIT						7.362,64	
4 INVESTIMENTOS					7.362,64		
EQUIPAMENTOS E MATERIAL PERMANENTE		1.500.00.300.000	4.4.90.52.00	1.227,11			
EQUIPAMENTOS E MATERIAL PERMANENTE		1.621.02.999.000	4.4.90.52.00	6.135,53			



PREFEITURA MUN.DE PALMEIRA DO PIAUÍ

PRAÇA NÉ LUZ, 322 CEP: 64925-000 - CNPJ:06.554.372/0001-46

Orçamento Programa - Exercício de 2023

Page 27

QUADRO AUXILIAR DE DETALHAMENTO DA DESPESA

Lei: 6, Data: 12/11/2021

ORGÃO	02	PREFEITURA MUNICIPAL
UNIDADE	10	UNIDADE MISTA DE SAÚDE MIGUEL PINHEIRO LOPES
SUB UNIDADE	00	UNIDADE MISTA DE SAÚDE MIGUEL PINHEIRO LOPES

Aplicacao Programada	Proj/Ativ	Finalidade	Categoria	Detalhada	TotalGrupo	Total Categ.	Total Func.
		F.R. - C.A.					
TOTAL							527.963,32



PREFEITURA MUN.DE PALMEIRA DO PIAUÍ

PRAÇA NÉ LUZ, 322 CEP: 64925-000 - CNPJ:06.554.372/0001-46

Orçamento Programa - Exercício de 2023

Page 28

QUADRO AUXILIAR DE DETALHAMENTO DA DESPESA

Lei: 6, Data: 12/11/2021

ORGÃO	02	PREFEITURA MUNICIPAL
UNIDADE	11	SECRETARIA MUNICIPAL DE CULTURA
SUB UNIDADE	02	CULTURA

Aplicacao Programada	Proj/Ativ	Finalidade	Categoria	Detalhada	TotalGrupo	Total Categ.	Total Func.
		F.R. - C.A.					
MANUTENÇÃO DA SECRETARIA MUNICIPAL	13.392.0020.2007.0000						54.851,61
3 DESPESAS CORREN						54.851,61	
1 PESSOAL E ENCARGOS SOCIAIS					40.739,89		
VENCIMENTOS E VANTAGENS FIXAS - PESSOAL CIVIL		1.500.00.999.000	3.1.90.11.00	33.868,10			
OBRIGAÇÕES PATRONAIS		1.500.00.999.000	3.1.90.13.00	6.871,79			
3 OUTRAS DESPESAS CORRENTES					14.111,72		
DIÁRIAS - CIVIL		1.500.00.999.000	3.3.90.14.00	1.840,66			
OUTROS SERVIÇOS DE TERCEIROS - PESSOA FÍSICA		1.500.00.999.000	3.3.90.36.00	6.135,53			
OUTROS SERVIÇOS DE TERCEIROS - PESSOA JURÍDICA		1.500.00.999.000	3.3.90.39.00	6.135,53			
MANUTENÇÃO DE FESTAS POPULARES	13.392.0020.2026.0000						252.065,48
3 DESPESAS CORREN						252.065,48	
3 OUTRAS DESPESAS CORRENTES					252.065,48		
MATERIAL DE CONSUMO		1.500.00.999.000	3.3.90.30.00	59.391,88			
OUTROS SERVICOS DE TERCEIROS - PESSOA FÍSICA		1.500.00.999.000	3.3.90.36.00	24.542,10			
OUTROS SERVICOS DE TERCEIROS - PESSOA JURÍDICA		1.500.00.999.000	3.3.90.39.00	168.131,50			
TOTAL							306.917,09

PREFEITURA MUN.DE PALMEIRA DO PIAUÍ

PRAÇA NÉ LUZ, 322 CEP: 64925-000 - CNPJ:06.554.372/0001-46

Orçamento Programa - Exercício de 2023

Page 29

QUADRO AUXILIAR DE DETALHAMENTO DA DESPESA

Lei: 6, Data: 12/11/2021

ORGÃO	UNIDADE	SUB UNIDADE	Proj/Ativ	Finalidade	Categoria	Detalhada	TotalGrupo	Total Categ.	Total Func.
02	12	04							
PREFEITURA MUNICIPAL									
SECRETARIA MUNICIPAL DE LAZER									
LAZER									
F.R. - C.A.									
MANUTENÇÃO DA SECRETARIA MUNICIPAL			27.813.0014.2007.0000						41.353,44
3			DESPESAS CORREN					41.353,44	
1			PESSOAL E ENCARGOS SOCIAIS				40.739,89		
			VENCIMENTOS E VANTAGENS FIXAS - PESSOAL CIVIL	1.500.00.999.000	3.1.90.11.00	33.868,10			
			OBRIGACÕES PATRONAIS	1.500.00.999.000	3.1.90.13.00	6.871,79			
3			OUTRAS DESPESAS CORRENTES					613,55	
			DIÁRIAS - CIVIL	1.500.00.999.000	3.3.90.14.00	613,55			
MANUTENÇÃO DO ANIVERSÁRIO DA CIDADE			27.813.0014.2024.0000						367.622,28
3			DESPESAS CORREN					367.622,28	
3			OUTRAS DESPESAS CORRENTES				367.622,28		
			PREMIACÕES CULTURAIS, ARTÍSTICAS, CIENTÍFICAS, DESPORT	1.500.00.999.000	3.3.90.31.00	36.813,15			
			OUTROS SERVICOS DE TERCEIROS - PESSOA FÍSICA	1.500.00.999.000	3.3.90.38.00	30.677,63			
			OUTROS SERVICOS DE TERCEIROS - PESSOA JURÍDICA	1.500.00.999.000	3.3.90.39.00	300.131,50			
TOTAL									408.975,72

PREFEITURA MUN.DE PALMEIRA DO PIAUÍ

PRAÇA NÉ LUZ, 322 CEP: 64925-000 - CNPJ:06.554.372/0001-46

Orçamento Programa - Exercício de 2023

Page 30

QUADRO AUXILIAR DE DETALHAMENTO DA DESPESA

Lei: 6, Data: 12/11/2021

ORGÃO	UNIDADE	SUB UNIDADE	Proj/Ativ	Finalidade	Categoria	Detalhada	TotalGrupo	Total Categ.	Total Func.
02	13	03							
PREFEITURA MUNICIPAL									
SECRETARIA MUNICIPAL DE DESPORTOS									
DESPORTO									
F.R. - C.A.									
MANUTENÇÃO DA SECRETARIA MUNICIPAL			27.811.0013.2007.0000						42.580,55
3			DESPESAS CORREN					42.580,55	
1			PESSOAL E ENCARGOS SOCIAIS				40.739,89		
			VENCIMENTOS E VANTAGENS FIXAS - PESSOAL CIVIL	1.500.00.999.000	3.1.90.11.00	33.868,10			
			OBRIGACÕES PATRONAIS	1.500.00.999.000	3.1.90.13.00	6.871,79			
3			OUTRAS DESPESAS CORRENTES					1.840,66	
			DIÁRIAS - CIVIL	1.500.00.999.000	3.3.90.14.00	1.840,66			
MANUTENÇÃO DO ESPORTE NO MUNICÍPIO			27.811.0013.2028.0000						89.633,70
3			DESPESAS CORREN					89.633,70	
3			OUTRAS DESPESAS CORRENTES				89.633,70		
			MATERIAL DE CONSUMO	1.500.00.999.000	3.3.90.30.00	76.135,53			
			MATERIAL, BEM OU SERVIÇO PARA DISTRIBUIÇÃO GRATUITA	1.500.00.999.000	3.3.90.32.00	6.135,53			
			OUTROS SERVICOS DE TERCEIROS - PESSOA FÍSICA	1.500.00.999.000	3.3.90.38.00	1.227,11			
			OUTROS SERVICOS DE TERCEIROS - PESSOA JURÍDICA	1.500.00.999.000	3.3.90.39.00	6.135,53			
CONSTRUÇÃO DE QUADRAS, GINÁSIO E ESTÁDIOS DE FUTEBOL			27.812.0013.1007.0000						433.240,53
4			DESPESAS DE CAPIT					433.240,53	
4			INVESTIMENTOS				433.240,53		
			OBRAS E INSTALAÇÕES	1.500.00.999.000	4.4.90.51.00	6.135,53			
			OBRAS E INSTALAÇÕES	1.700.05.999.000	4.4.90.51.00	390.291,85			
			EQUIPAMENTOS E MATERIAL PERMANENTE	1.500.00.999.000	4.4.90.52.00	12.271,05			
			EQUIPAMENTOS E MATERIAL PERMANENTE	1.700.05.999.000	4.4.90.52.00	24.542,10			
TOTAL									565.454,78



PREFEITURA MUN.DE PALMEIRA DO PIAUI

PRAÇA NÉ LUZ, 322 CEP: 64925-000 - CNPJ:06.554.372/0001-46

Orçamento Programa - Exercício de 2023

Page 31

QUADRO AUXILIAR DE DETALHAMENTO DA DESPESA

Lei: 6, Data: 12/11/2021

ORGÃO	02	PREFEITURA MUNICIPAL
UNIDADE	14	SECRETARIA MUNICIPAL DE MEIO AMBIENTE
SUB UNIDADE	02	MEIO AMBIENTE

Aplicacao Programada	Proj/Ativ	Finalidade	Categoria	Detalhada	TotalGrupo	Total Categ.	Total Func.
F.R. - C.A.							
CONSTRUÇÃO DE ATERRO SANITÁRIO	18.541.0005.1020.0000						2.454,22
4 DESPESAS DE CAPIT						2.454,22	
4 INVESTIMENTOS					2.454,22		
OBRAS E INSTALAÇÕES		1.500.00.999.000	4.4.90.51.00	1.227,11			
EQUIPAMENTOS E MATERIAL PERMANENTE		1.500.00.999.000	4.4.90.52.00	1.227,11			
MANUTENÇÃO DA SECRETARIA MUNICIPAL	18.541.0018.2007.0000						40.739,89
3 DESPESAS CORREN						40.739,89	
1 PESSOAL E ENCARGOS SOCIAIS					40.739,89		
VENCIMENTOS E VANTAGENS FIXAS - PESSOAL CIVIL		1.500.00.999.000	3.1.90.11.00	33.868,10			
OBRIGAÇÕES PATRONAIS		1.500.00.999.000	3.1.90.13.00	6.871,79			
MANUTENÇÃO DA CONSERVAÇÃO AMBIENTAL	18.544.0018.2060.0000						8.227,10
3 DESPESAS CORREN						8.227,10	
3 OUTRAS DESPESAS CORRENTES					8.227,10		
OUTROS SERVIÇOS DE TERCEIROS - PESSOA FÍSICA		1.500.00.999.000	3.3.90.36.00	7.613,55			
OUTROS SERVIÇOS DE TERCEIROS - PESSOA JURÍDICA		1.500.00.999.000	3.3.90.39.00	613,55			
TOTAL							51.421,21

PREFEITURA MUN.DE PALMEIRA DO PIAUI

PRAÇA NÉ LUZ, 322 CEP: 64925-000 - CNPJ:06.554.372/0001-46

Orçamento Programa - Exercício de 2023

Page 32

QUADRO AUXILIAR DE DETALHAMENTO DA DESPESA

Lei: 6, Data: 12/11/2021

ORGÃO	90	RESERVA DE CONTINGÊNCIA
UNIDADE	90	RESERVA DE CONTINGÊNCIA
SUB UNIDADE	00	RESERVA DE CONTINGÊNCIA

Aplicacao Programada	Proj/Ativ	Finalidade	Categoria	Detalhada	TotalGrupo	Total Categ.	Total Func.
F.R. - C.A.							
RESERVA DE CONTINGÊNCIA	99.999.9999.9999.9999						368.131,50
9 RESERVA DE CONTII						368.131,50	
9 RESERVA DE CONTINGÊNCIA					368.131,50		
RESERVA DE CONTINGÊNCIA		1.500.00.999.000	9.9.99.99.00	368.131,50			
TOTAL							368.131,50

**PREFEITURA MUN.DE PALMEIRA DO PIAUI**

PRAÇA NÉ LUZ, 322 CEP: 64925-000 - CNPJ:06.554.372/0001-46

Orçamento Programa - Exercício de 2023

RECEITA CORRENTE LIQUIDA - LC 101, ART. 2, Inciso IV

Quadro 20

Page 1

Lei: 6, Data: 12/11/2021

Código	Especificação	Previsão
1000.00.0.0.0	RECEITAS CORRENTES.	
1100.00.0.0.0	IMPOSTOS, TAXAS E CONTRIBUIÇÕES DE MELHORIA	448.984,95
1200.00.0.0.0	CONTRIBUIÇÕES	143.932,54
1300.00.0.0.0	RECEITA PATRIMONIAL	38.171,56
1400.00.0.0.0	RECEITA AGROPECUÁRIA	125,16
1600.00.0.0.0	RECEITA DE SERVIÇOS	495,32
1700.00.0.0.0	TRANSFERÊNCIAS CORRENTES	28.048.918,81
1900.00.0.0.0	OUTRAS RECEITAS CORRENTES	1.877,31
9500.00.0.0.0	(R) DEDUÇÕES DO FUNDEB	-2.279.147,83
	TOTAL	26.403.357,82

Percentual de Gastos com Pessoal**Legislativo**

<i>Despesa com Pessoal</i>	613.552,50
Despesa Líquida:	613.552,50
Percentual Aplicado:	2,32 %

Executivo

<i>Despesa com Pessoal</i>	9.890.220,40
----------------------------	--------------

Deduções

Categoria	Tipo	Valor	Descrição da Dedução
3.1.90.91.00	NV	165.620,88	SENTENÇAS JUDICIAIS
3.1.90.92.00	NV	115.567,61	DESPESAS DE EXERCÍCIOS ANTERIORES
3.1.90.94.00	NV	148.867,77	INDENIZAÇÕES E RESTITUIÇÕES TRABALHISTAS
Total Deduções		430.056,26	
Despesa Líquida:		9.460.164,14	
Percentual Aplicado:		35,83 %	



PREFEITURA MUN. DE PALMEIRA DO PIAUÍ

PRAÇA NÉ LUZ, 322 CEP: 64925-000

06.554.372/0001-46

Exercício: 2023

DESPESA ORÇADA POR FUNÇÃO

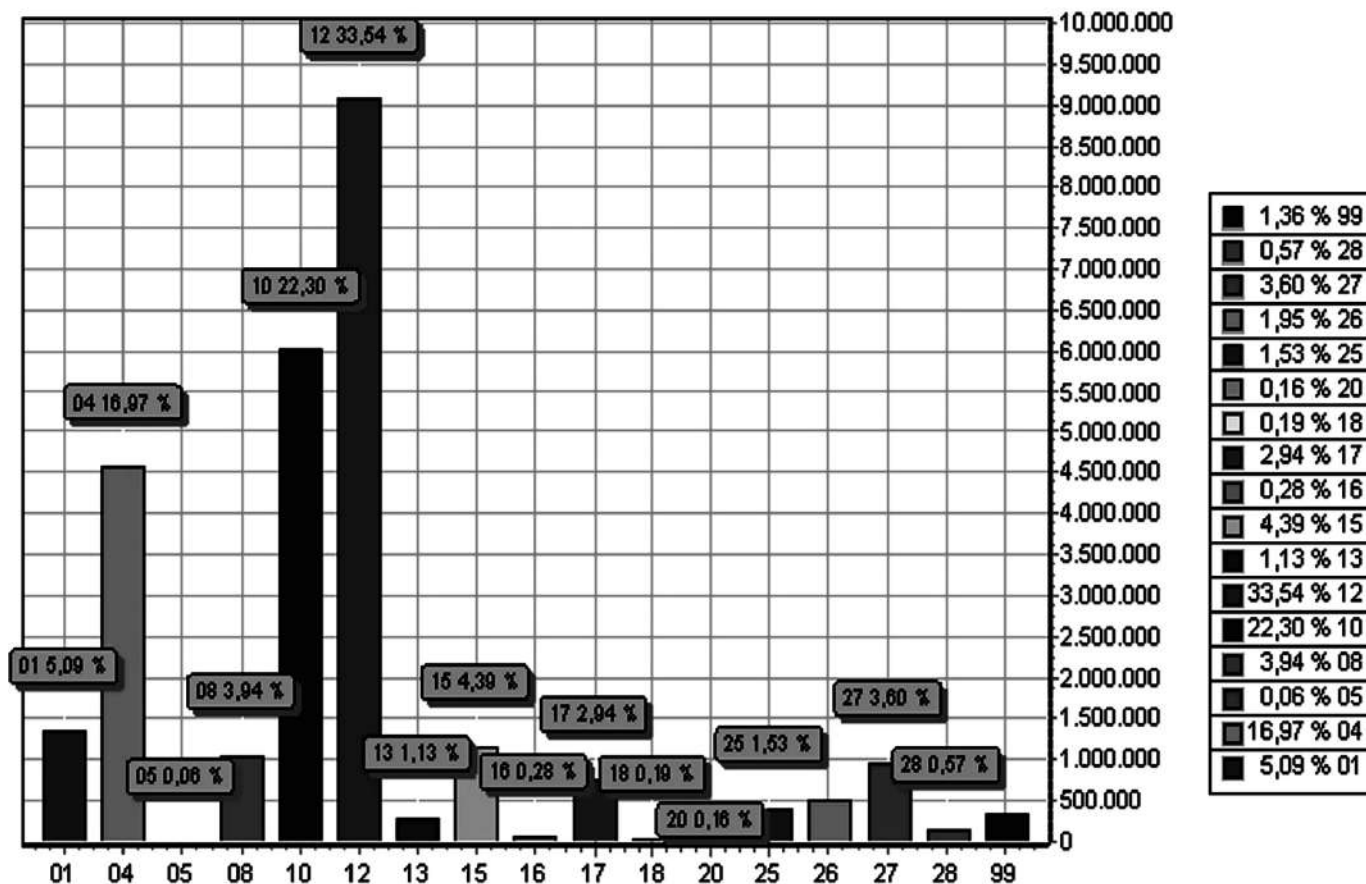

FUNÇÃO	DOTAÇÃO
01 Legislativa	1.378.060,22
04 Administração	4.590.655,90
05 Defesa Nacional	14.970,70
08 Assistência Social	1.066.970,08
10 Saúde	6.034.227,49
12 Educação	9.074.335,17
13 Cultura	306.917,09
15 Urbanismo	1.188.171,74
16 Habitação	74.542,10
17 Saneamento	795.178,48
18 Gestão Ambiental	51.421,21
20 Agricultura	42.703,31
25 Energia	415.188,22
26 Transporte	527.114,74
27 Desporto e Lazer	974.430,50
28 Encargos Especiais	154.981,55
99 Reserva de Contingência	368.131,50
TOTAL	27.058.000,00

PREFEITURA MUN.DE PALMEIRA DO PIAUÍ

PRAÇA NÉ LUZ, 322 CEP: 64925-000

06.554.372/0001-46

Exercício: 2023

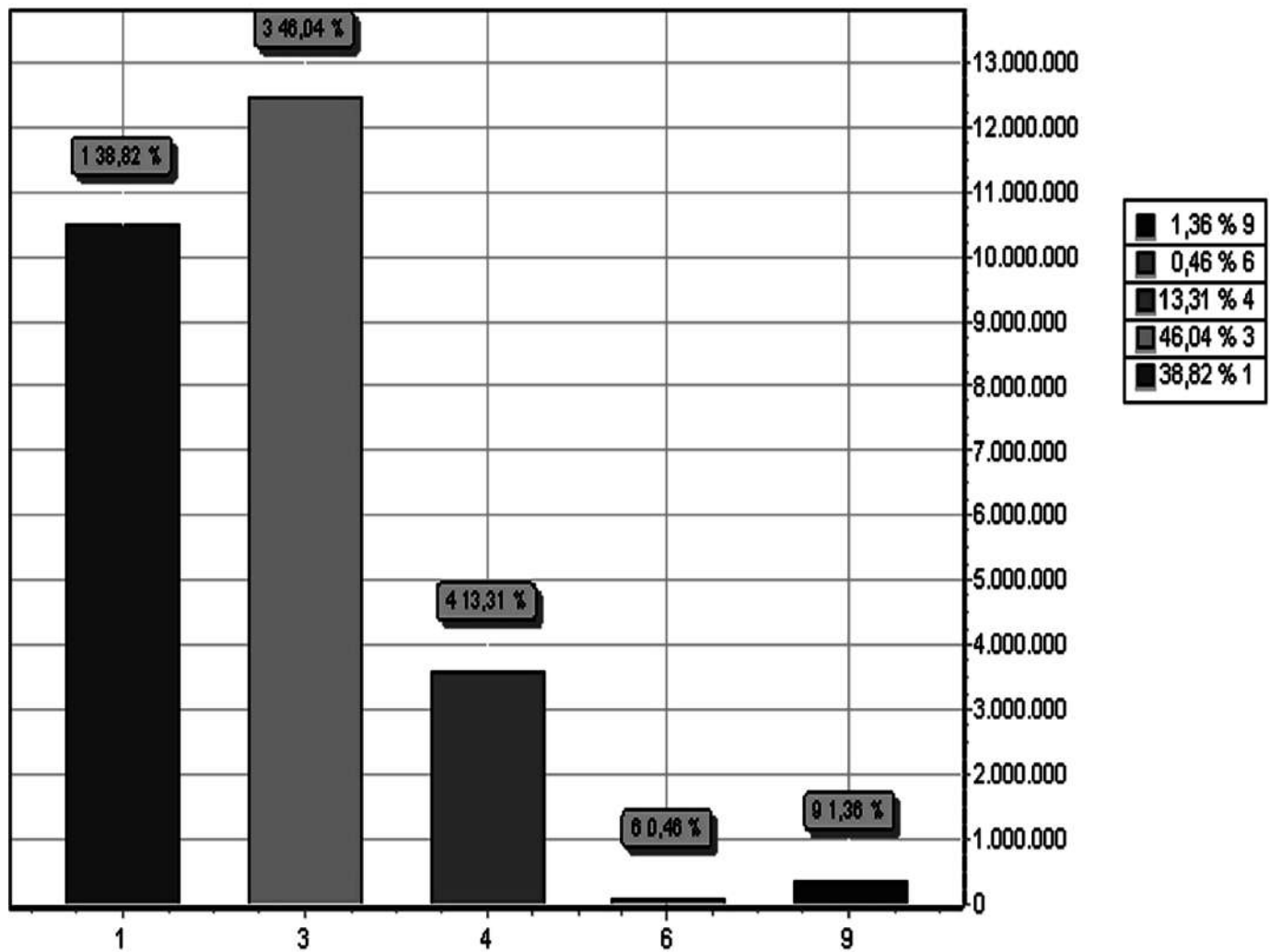
DESPESA ORÇADA POR GRUPO

GRUPO	DOTAÇÃO
1 PESSOAL E ENCARGOS SOCIAIS	10.503.772,90
3 OUTRAS DESPESAS CORRENTES	12.458.080,66
4 INVESTIMENTOS	3.602.593,94
6 AMORTIZAÇÃO DA DÍVIDA	125.421,00
9 RESERVA DE CONTINGÊNCIA	368.131,50
TOTAL	27.058.000,00



PREFEITURA MUN.DE PALMEIRA DO PIAUI

PRAÇA NÉ LUZ, 322 CEP: 64925-000

06.554.372/0001-46

Exercício: 2023

RECEITA PREVISTA

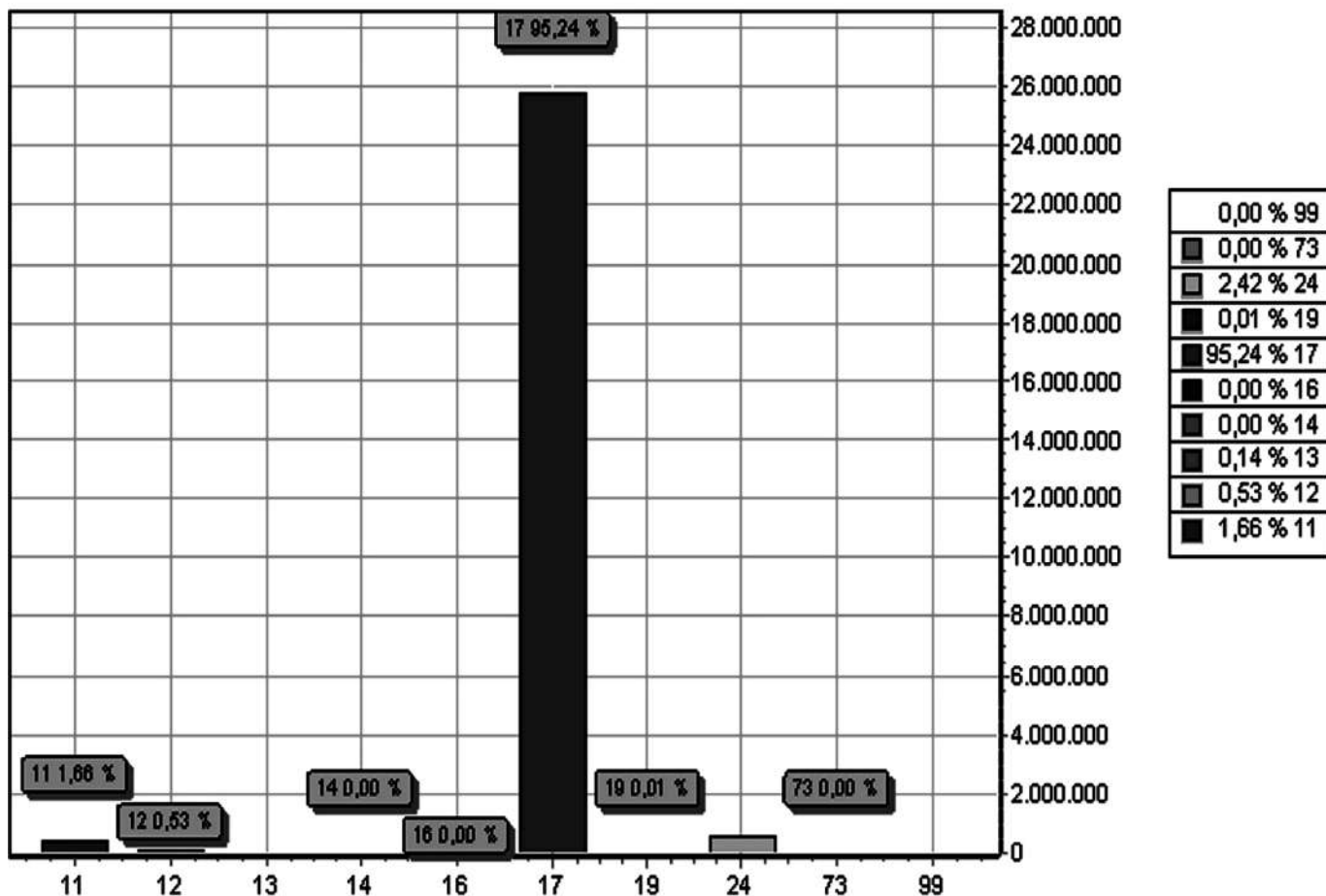

CODIGO	PREVISTO
11 IMPOSTOS, TAXAS E CONTRIBUIÇÕES DE MELHORIA	448.984,95
12 CONTRIBUIÇÕES	143.932,54
13 RECEITA PATRIMONIAL	38.171,56
14 RECEITA AGROPECUÁRIA	125,16
16 RECEITA DE SERVIÇOS	495,32
17 TRANSFERENCIAS CORRENTES	25.769.770,98
19 OUTRAS RECEITAS CORRENTES	1.877,31
24 TRANSFERÊNCIAS DE CAPITAL	654.642,18
73 RECEITA PATRIMONIAL	0,00
99 RECURSOS ARRECADADOS EM EXERCÍCIOS ANTERIORES	
TOTAL	27.058.000,00